No. 1	所管部所名	村上地域整備部
工事名		二級河川百川広域河川二級(防災安全)伏越工工事
施工地		村上市九日市地内
業者名		(株)小池組
優秀技術者 (ふりがな)		佐藤　陽祐 (さとう　ようすけ)



No. 2	所管部所名	村上地域整備部
工事名		一般国道345号　防交橋公　新八幡橋耐震補強工事
施工地		村上市勝木地内
業者名		(株)内山組
優秀技術者 (ふりがな)		小野塚　大喜 (おのづか　だいき)



No. 3	所管部所名	新発田地域整備部
工事名		一級河川駒林川　防安(3か年)掘削・重点築堤・護岸工事
施工地		阿賀野市山口地内
業者名		(株)小林組
優秀技術者 (ふりがな)		斎藤　武 (さいとう　たけし)



No. 4	所管部所名	新発田地域整備部
工事名		一般国道460号(阿賀浦橋)防災安全(公共橋補)　桁補強　その2工事
施工地		阿賀野市下里地内
業者名		藤木鉄工(株)
優秀技術者 (ふりがな)		齋藤　広明 (さいとう　ひろあき)



No. 5	所管部所名	新潟地域整備部
工事名		一級河川大通川防安（3か年） 掘削地盤改良（その2）工事
施工地		新潟市北区 内沼地内
業者名		(株)本間組
優秀技術者 （ふりがな）		下鳥　雄萌 （しもとり　ゆうほ）



No. 6	所管部所名	新津地域整備部
工事名		主要地方道新潟村松三川線　防災安全緊急(法面)落石防護柵設置工事
施工地		五泉市笹目地内
業者名		(株)大野建設
優秀技術者 （ふりがな）		森田　亮 （もりた　りょう）



No. 7	所管部所名	津川地区振興事務所
工事名		主要地方道新発田津川線白川道路(仮称)白川大橋下部工(A1橋台)工事
施工地		東蒲原郡阿賀町 川口地内
業者名		(株)巴山組
優秀技術者 （ふりがな）		清野　健一 （せいの　けんいち）



No. 8	所管部所名	三条地域整備部
工事名		一般国道403号小須戸田上道路道路改良工事
施工地		南蒲原郡田上町 湯川～田上地内
業者名		小柳建設(株)
優秀技術者証 （ふりがな）		吉田　浩司 （よしだ　こうじ）



No. 9	所管部所名	長岡地域整備部
工事名		太田川　防災安全(総流防)　砂・緊急改築床固工事
施工地		長岡市蓬平町地内
業者名		(株)安藤組
優秀技術者 (ふりがな)		星野　智 (ほしの　とものり)



No. 10	所管部所名	長岡地域整備部
工事名		一般県道滝谷三和線上条改良BOXカルバート設置工事
施工地		長岡市上条町地内
業者名		(株)大石組
優秀技術者 (ふりがな)		大島　真人 (おおしま　まさと)



No. 11	所管部所名	長岡地域整備部
工事名		一般国道290号　人面橋　上部工(製作・架設)工事
施工地		長岡市人面地内
業者名		藤木鉄工(株)
優秀技術者証 (ふりがな)		中野　博明 (なかの　ひろあき)



No. 12	所管部所名	南魚沼地域整備部
工事名		主要地方道塩沢大和線　地域基零　柳古新田交差点道路改良工事
施工地		南魚沼市柳古新田地内
業者名		(株)種村建設
優秀技術者 (ふりがな)		梶山　誠志 (かじやま　せいし)



No. 13	所管部所名	十日町地域整備部
工事名		一般国道253号　県単舗装道補修　切削オーバーレイ工事
施工地		十日町市山本町地内
業者名		上越舗道(株)
優秀技術者 （ふりがな）		金沢　力丸 （かなざわ　りきまる）



No. 14	所管部所名	上越地域整備部
工事名		一級河川馬場川　29年災　河川災害復旧工事
施工地		妙高市大字下濁川地内
業者名		(株)野本組
優秀技術者 （ふりがな）		広瀬　正浩 （ひろせ　まさひろ）



No. 15	所管部所名	上越東維持管理事務所
工事名		坪野地区防災・安全(地すべり対策)その２工事
施工地		上越市浦川原区坪野地内
業者名		大陽開発(株)
優秀技術者証 （ふりがな）		小林　義信 （こばやし　よしのぶ）



No. 16	所管部所名	佐渡地域整備部
工事名		主要地方道佐渡一周線　竹ヶ鼻バイパス（仮称）　竹ヶ鼻トンネル工事
施工地		佐渡市莚場地内
業者名		福田・共栄・遠藤特定共同企業体
優秀技術者 （ふりがな）		大道　康晴 （だいどう　やすはる）



No. 17	所管部所名	佐渡地域整備部
工事名		主要地方道佐渡一周線　災害推進費(野浦地区)落石対策その1工事
施工地		佐渡市野浦地内
業者名		中部川崎(株)
優秀技術者 (ふりがな)		金子　昌詞 (かねこ　まさし)



No. 18	所管部所名	流域下水道事務所
工事名		長岡処理場　流入渠・沈砂地ポンプ棟　耐震化工事
施工地		長岡市上柳町地内
業者名		(株)福田組
優秀技術者 (ふりがな)		服部　光夫 (はっとり　みつお)



No. 19	所管部所名	新潟港湾事務所
工事名		新潟港(東港区)聖籠海岸侵食対策　3号突堤工事
施工地		北蒲原郡聖籠町 大字網代浜地内
業者名		(株)本間組
優秀技術者 (ふりがな)		植木　善隆 (うえき　よしたか)

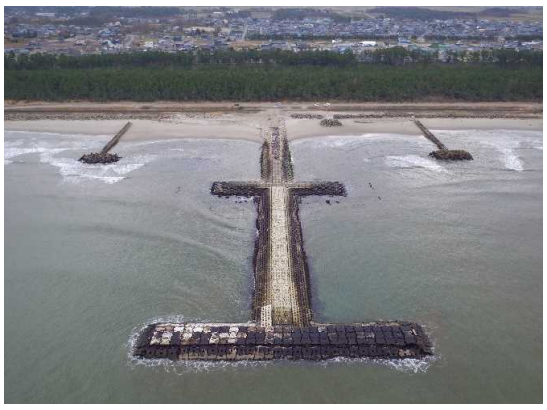

No. 20	所管部所名	新潟港湾事務所
工事名		新潟港(西港区)防波堤災害復旧(西突堤)工事
施工地		新潟市中央区 窪田町地内
業者名		(株)加賀田組
優秀技術者 (ふりがな)		杉田　保信 (すぎた　やすのぶ)

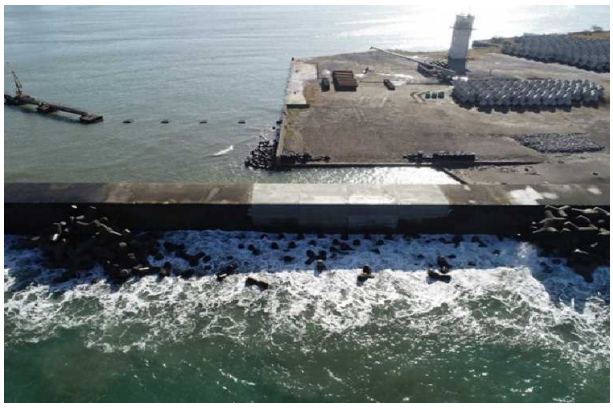

No. 21	所管部所名	新潟港湾事務所
工事名		新潟港(西港区)廃棄物埋立護岸管理浚渫土砂桝築堤その4工事
施工地		新潟市中央区西船見町地内
業者名		(株)福田組
優秀技術者 (ふりがな)		数間　藍 (かずま　あい)



No. 22	所管部所名	佐渡地域整備部(港湾空港)
工事名		両津漁港　岸壁耐震強化(その2)工事
施工地		佐渡市両津夷地内
業者名		(株)本間組
優秀技術者証 (ふりがな)		騰川　宗徳 (とがわ　むねのり)



No. 23	所管部所名	営繕課
工事名		加茂病院改築建築工事
施工地		加茂市青海町1-9-1地内
業者名		戸田・加賀田・小柳特定共同企業体



No. 24	所管部所名	営繕課
工事名		佐渡警察署(仮称)電気設備工事
施工地		佐渡市竹田字内新川326番2他地内
業者名		大明電業(株)
優秀技術者 (ふりがな)		桑野　貴文 (くわの　よしふみ)



No.25	所管部所名	営繕課
工事名		加茂病院改築衛生設備工事
施工地		加茂市青海町1丁目9番1号地内
業者名		ナカムラ・研冷 特定共同企業体
優秀技術者 （ふりがな）		星　俊明 （ほし　としあき）



令和元年度施工優良工事　竣工写真



神納用水路地区（(株)福田組）



三面川左岸（1期）地区（(株)横井組）



阿賀野川右岸（1期）地区（(株)岩村組）



新潟中東地区（(株)広瀬建設）



西蒲原排水4期地区（(株)堤組）



西蒲原排水4期地区（(株)吉田建設）

令和元年度施工優良工事　竣工写真



大和川地区（(株)カネタ建設）

【優良工事（知事表彰）　対象工事（治山）】

工事名：防災林造成（海岸）工事（債海第１号）

施工者：（株）岩村組

施工地：胎内市中村浜地内





【優良工事（知事表彰）　対象工事（林道）】

工事名：林道海沢線（風波工区）開設工事

施工者：（株）山岸組

施工地：糸魚川市大字市振地内



