信濃川水系黒川 洪水浸水想定区域図（浸水継続時間）

1　説明文

（１）この図は、信濃川水系黒川について、水防法の規定に基づき浸水継続時間を表示した図面です。
（２）この浸水継続時間は、作成時点（平成29年６月）の黒川の河道の整備状況を勘案して、想定し得る最大規模の降雨に伴う洪水により黒川が氾濫した場合の浸水の状況をシミュレーションにより予想したものです。
（３）なお、このシミュレーションの実施にあたっては、支川の決壊による氾濫、シミュレーションの前提となる降雨を超える規模の降雨、高潮及び内水による氾濫等を考慮していませんので、この想定される浸水継続時間が実際の浸水継続時間と異なる場合や、浸水継続時間が明示されていない区域においても浸水が発生する場合があります。

2　基本事項等

（１）作成主体　新潟県
（２）指定年月日　令和８年３月17日
（３）告示番号　新潟県告示第106号
（４）根拠法令　水防法（昭和24年法律第193号）第14条第３項
（５）対象となる河川　信濃川水系黒川
　実施区間　左岸：柏崎市成沢地先から信濃川合流点まで
　右岸：長岡市大積千本町から信濃川合流点まで
（６）指定の前提となる降雨　黒流域の24時間総雨量722mm
（７）関係市町村　長岡市、刈羽村

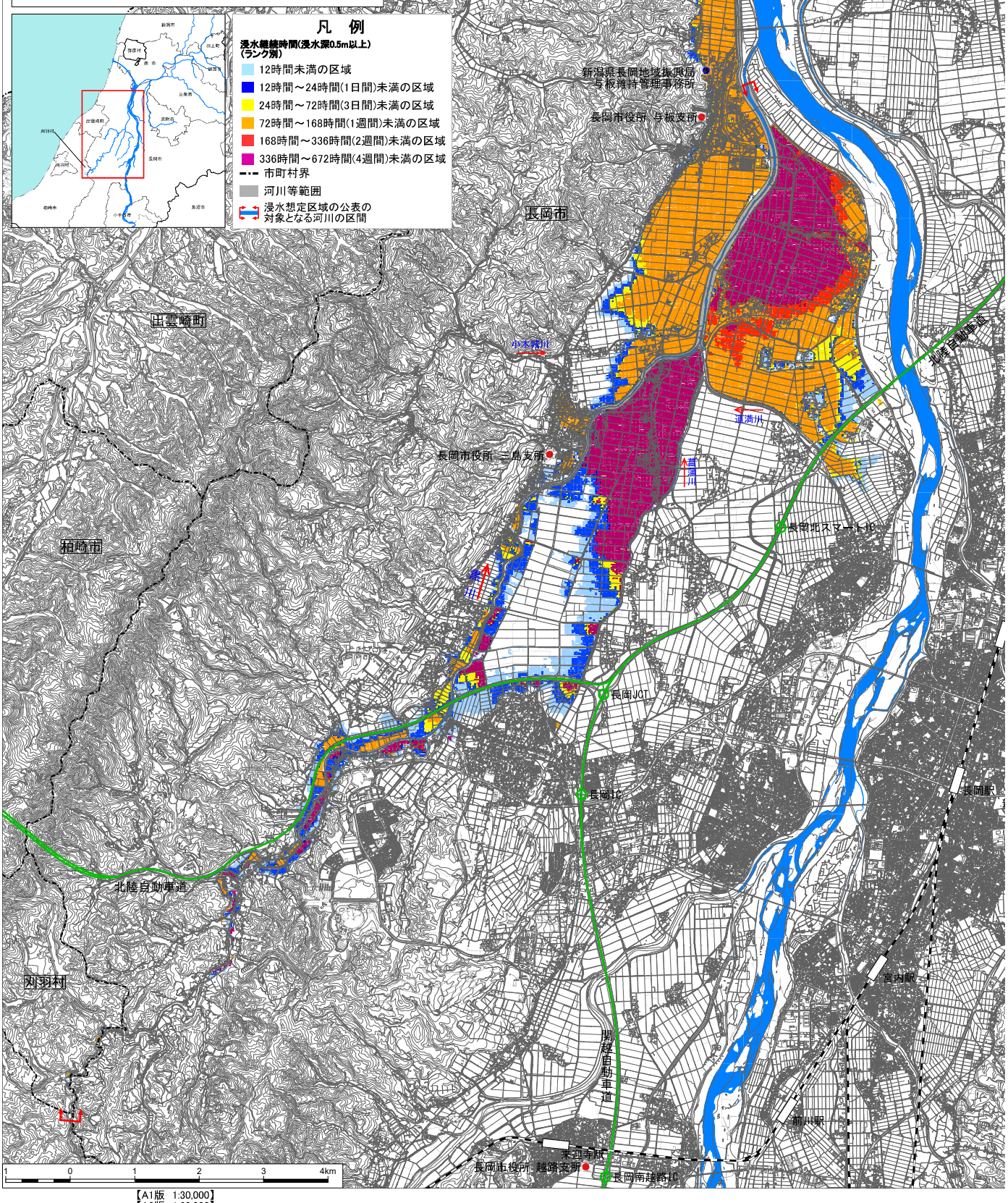

【A1版　1:30,000】
【A3版　1:60,000】

この地図の作成に当たっては、国土地理院長の承認を得て、同院発行の基盤地図情報を使用した。（承認番号平28情使、第1266号）