# 三条地域振興局地域整備部管内図

（令和6年4月1日 現在）

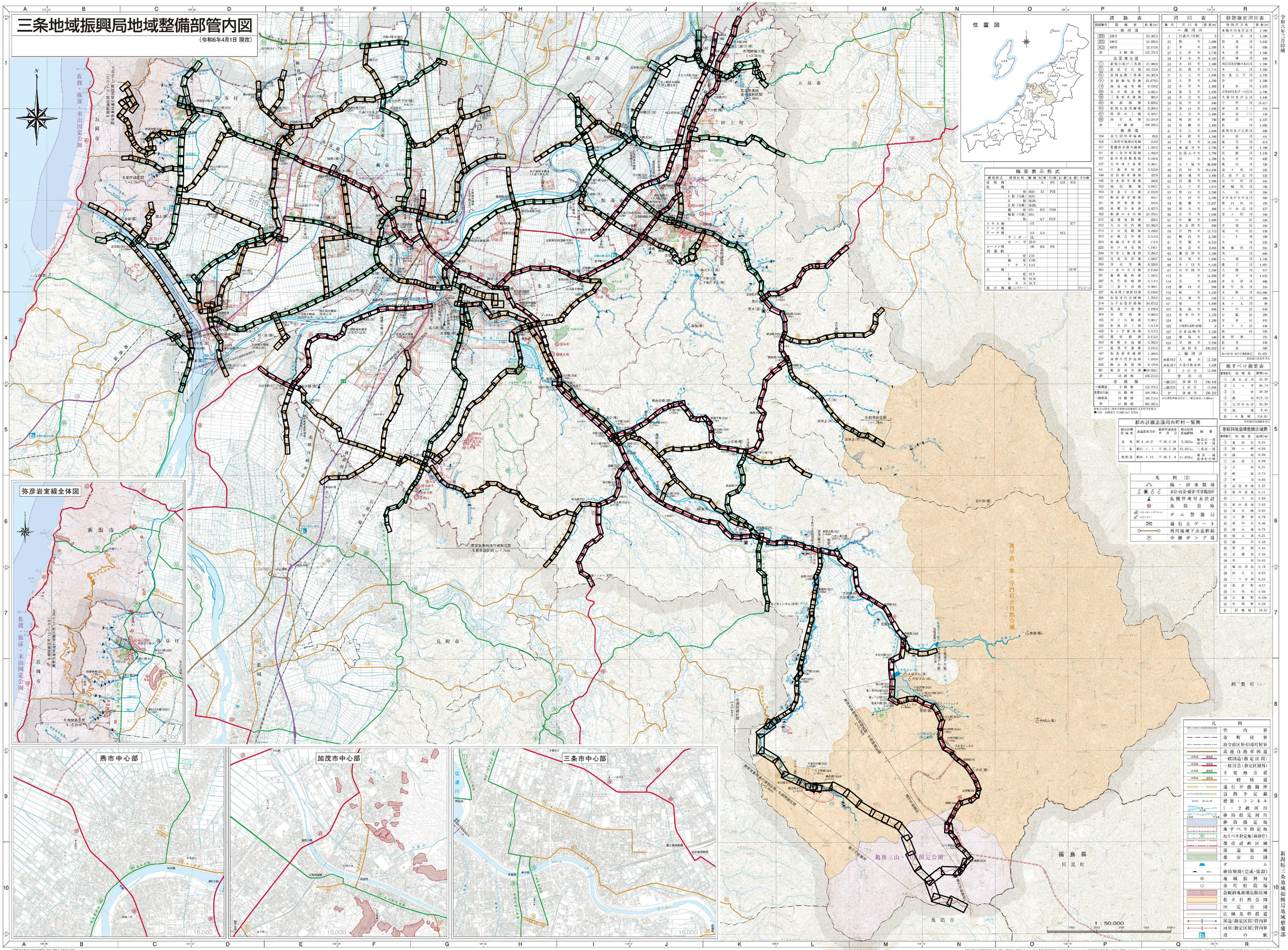
位置図
弥彦岩室線全体図
燕市中心部
加茂市中心部
三条市中心部
1：50,000
1：15,000
新潟市
五泉市
阿賀町
福島県
只見町
魚沼市
見附市
燕市
三条市
加茂市
田上町
弥彦村
長岡市
佐渡・弥彦・米山国定公園
越後三山・只見国定公園
奥早出・粟・守門県立自然公園
雲雀気象時海行規制区間
冬期間通行止区間 L=7.7km
冬期間通行止区間 L=3.2km
冬期間通行止区間 L=3.0km
冬期間通行止区間 L=3.5km
冬期間通行止区間 L=1.0km
冬期間通行止区間 L=2.5km
冬期間通行止区間 L=3.3km
冬期間通行止区間 L=1.5km
冬期間通行止区間 L=1.3km
冬期間通行止区間 L=1.2km
冬期間通行止区間 L=1.0km
冬期間通行止区間 L=1.0km
冬期間通行止区間 L=1.0