新潟県魚沼地域振興局
地域整備部管内図

1：50,000

令和四年三月印刷

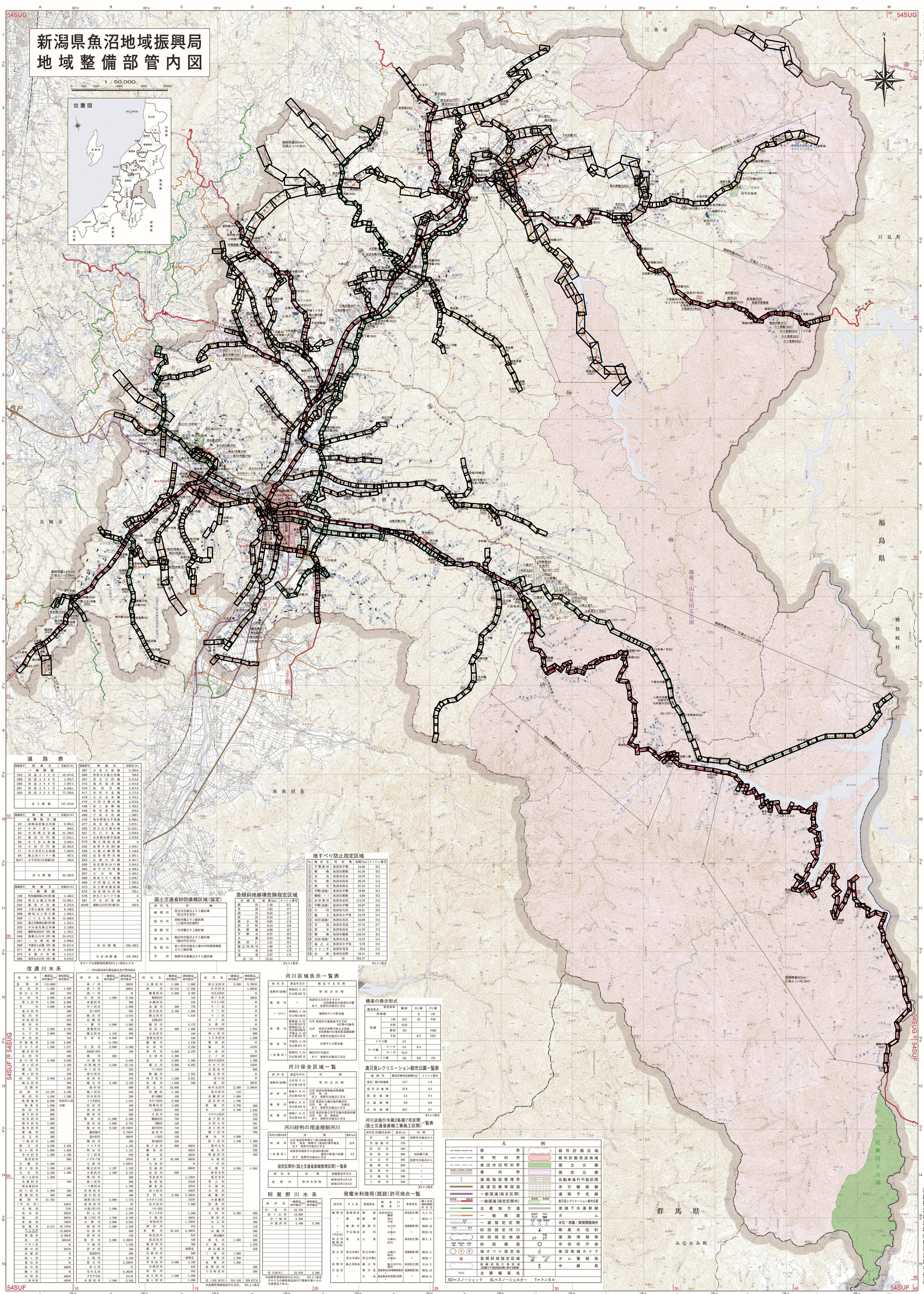

道路表

路線番号	路線名	実延長(m)
	一般国道	
252	国道252号	49,674.6
289	国道289号	4,384.7
290	国道290号	7,097.4
291	国道291号	8,838.1
352	国道352号	77,250.0
	計 5 路線	147,244.8

路線番号	路線名	実延長(m)
	主要地方道	
23	柏崎高浜堀之内線	9,094.5
47	小出（伊）線	569.5
50	小出奥只見線	31,190.3
57	栃尾守門線	11,044.1
58	小千谷大和線	2,928.4
70	小出守門線	22,304.9
71	小千谷川口大和線	7,603.9
84	堀之内インター線	487.5
9071	小千谷川口大和線(B)	160.8
	計 8 路線	85,383.9

路線番号	路線名	実延長(m)
	一般県道	
128	町屋越後堀之内(伊)線	5,468.3
230	滝之又堀之内線	13,805.1
232	浦佐小出線	6,575.8
265	下折立浦佐（伊）線	9,199.0
299	栃尾又上折立線	1,992.3
328	三ツ又小出線	12,380.0
332	湯之谷越後広瀬(伊)線	1,554.4
333	中山竜光堀之内線	3,128.0
345	棚野魚沼田中（伊）線	1,194.1
346	観柳大白川（伊）線	24,612.2
347	二分地尾線	5,990.8
356	半蔵金入広瀬（伊）線	10,617.6
371	堀之内小出線	4,635.9
372	五箇小出線	4,514.3
385	浅草山大白川（伊）線	9,619.5

路線番号	路線名	実延長(m)
387	吉水大和線	5,285.6
388	西結木又堀之内線	766.0
407	貫木穴沢線	9,215.6
415	茂沢竜光線	4,914.8
416	原田川線	3,817.6
417	米沢今泉線	3,171.9
418	大石吉水線	2,755.5
419	穴沢大栃山線	2,612.0
448	赤土並柳線	3,402.3
449	松川領原線	878.0
458	下倉小出線	1,509.7
476	西中野俣小平尾線	8,960.4
477	荒谷竜光線	3,072.1
500	黒又山大栃山線	15,843.1
501	江口今泉線	2,876.0
514	水沢新田横予原線	5,079.6
518	駒之湯温泉線	0
532	虫野小出(伊)線	3,076.7
538	大栃山棚野線	7,148.0
552	高倉東野名線	5,501.1
553	広神小出線	6,481.7
558	泉沢新田出口線	2,054.2
563	南平小平尾線	6,496.3
567	大石原線	5,405.3
568	領原スキー場線	2,059.7
569	守門湯之谷線	7,785.5
573	雲上新田浦佐線	1,606.2
575	高倉梨山沢線	732.4
576	津久ノ又ヘフリ線	0
581	中山高原線	0
9346	観柳大白川(伊)線(B)	165.9
	合計 58 路線	470,789.2

※データは道路現況調書R3.4.1現在による

( )内は県内河川指定延長及び管内延長

国土交通省砂防直轄区域(協定)

河川名	区域
破間川	黒又川合流点より上流区域（黒又川を含む）
松川川	両松川橋より上流区域（上流川は区域外）
羽根川	一日市橋より上流区域
和田川	福山川合流点より上流区域（福山川を含む）
佐梨川	宿ヶ沢川合流点上流の中村砂防堰堤より上流区域
芋川	魚野川合流地点より上流区域

急傾斜地崩壊危険指定区域

区域名	面積(ha)	メッシュ番号
新田	1.46	H3
青島	1.62	D7
向山	0.25	D7
桂沢	0.45	J3
根小屋	0.65	C6
四日町	0.44	D6
魚野地	0.90	B7
平野又	0.37	H3
大湯	0.24	H8
新田2	1.51	H3
堀之内田川	1.00	C6
吉水	4.26	C6
竜光	2.27	C6
計 13	15.42	

R3.4.1現在

地すべり防止指定区域

No.	地区名	所在地	面積(ha)	メッシュ番号
①	芋鞘新田	魚沼市芋鞘	34.00	H2
②	横根	魚沼市横根	61.50	H2
③	長島	魚沼市長島	16.70	G3
④	妖庭	魚沼市高倉	26.10	G2
⑤	西名	魚沼市西名	27.10	G3
⑥	芋鞘(追加)	魚沼市芋鞘	19.90	H2
⑦	横根(〃)	魚沼市横根	6.80	H2
⑧	水沢新田	魚沼市水沢	114.70	D5
⑨	芋鞘(追加)	魚沼市芋鞘	32.97	H3
⑩	穴沢	魚沼市穴沢	33.31	H3
⑪	越又	魚沼市小平尾	34.70	D4
⑫	水沢(追加)	魚沼市水沢	54.00	D5
⑬	青島	魚沼市青島	47.10	D7
⑭	貫木	魚沼市高倉	41.70	F2
⑮	横根	魚沼市横根	148.10	H2
⑯	長島(追加)	魚沼市長島	13.10	G3
⑰	滝之又	魚沼市小平尾	9.78	D4
⑱	下十二平	魚沼市竜光	32.8	C5
⑲	虫野	魚沼市虫野	10.41	D8
	計	19	764.77	

R3.4.1現在

信濃川水系

河川名	一級指定河川延長(m)	砂防指定河川延長(m)
魚野川	(15,000)	
木沢川	1,500	1,390
田の入川	600	570
大沢川	2,000	3,100
骨上沢川	1,500	2,868
芋川	4,800	5,300
裏の沢川		300
滝沢川		530
谷内沢川		870
松沢川		900
小芋川	2,200	2,750
大下川	3,000	980
芋川沢		750
空加地川	2,100	2,600
クルミ川	1,200	1,577
観音沢川		600
古沢川		400
水口沢川	2,400	3,020
金ヶ沢川		1,160
熊沢川		271
笹ヶ沢川		320
田沢川	2,500	1,450
城之沢川		900
左股川		200
田河川	13,197	3,100
増沢川	4,200	1,500
魚野地川	6,000	旧田川入村全域
無双川	1,600	
唐沢川	500	
曲り沢川	600	
田中沢川	600	
関の沢川	1,000	
裏の沢川	500	
柴海川	500	
辻又川	500	
三板沢川	1,000	
西又川	4,500	3,456
瓜ヶ沢川	1,000	1,020
寺の沢川	1,300	1,180
栗笠沢川		600
与越川	1,500	
針ヶ倉川	1,300	1,450
大石川	2,500	1,300
杉ノ入沢川	1,300	
木部沢川		700
西木部沢川		
屋ヶ沢川	1,300	300
茶畑沢川	500	860
破間川	37,762	
（平石川）		240※
五味沢		73※
高木沢		950※
滝沢		660※
赤坂沢		760※
羽根川	8,417	19,770※
（大石川）		13,600※
深沢川		9,300※
足沢		588.6※
フラノ沢		※
関の沢		625※
水源沢		※
塩ヶ沢		※
荒山沢		※
表の沢		389※
船ヶ沢		※
山田沢		400※
二本木沢		450※

河川名	一級指定河川延長(m)	砂防指定河川延長(m)
東ノ沢		260※
西ノ沢		260※
裏ノ沢		※
大沢川	1,000	2,100
水源沢川		989
中ノ沢川		1,000
堂ノ沢川		995
柄沢川		2,043
名畑沢		42
一橋川	4,000	4,883
茶畑沢川		665
越又沢川	1,150	860
日付川	8,800	5,082
	(4,700)	
小黒川	3,000	5,500
長松滝ノ沢川		160
葉場川	650	
大滝谷		2,008
小屋柄川	5,500	13,742
中ノ沢川		555
浅の沢川		560
赤沢川		370
越又川	2,400	3,420
裏の沢		680
池ノ沢川		910
宮の沢川		590
ミツキ沢川		1,044
岩沢川		480
水沢川		350
雅沢川		660
和田川	11,000	5,200
発沢川	1,000	2,795
福山川	9,520	12,100※
鍛冶場川		2,750※
裏の沢川		800※
畑沢川		280
ツメタ川		1,425
外山川		1,121
十二沢川		840
ノゾキノ沢		470※
七曲沢		1,620※
堀之沢川	1,197	1,332
大松沢川	1,500	2,163
寒沢川		560
前ノ沢川		890
ニツ峰沢川		1,790
岩津沢川		800
浅の沢川		400
黒津(沢)川	2,000	1,778
洗田沢川		87
大滝(沢)川	1,000	1,845
沢入川		1,350
境（ノ沢）川	1,500	2,190
天神川	2,000	2,035
須原川	1,300	1,530
宮原川		820
西村川		150
松川川	2,000	4,360※
下滝川		1,330
倉の沢		160
馬道沢川		890
上滝川		2,420
夏又川		2,200※
水上沢		※
毛の又川		6,262※
タカタキ沢		211※
小深沢川	1,500	2,345

河川名	一級指定河川延長(m)	砂防指定河川延長(m)
大深沢川	1,500	1,600
西川	10,345	17,320
細梨沢川	2,000	2,300
奥座沢川		105
小畑沢川		310
水道川	500	770
貫木沢川	2,100	1,000
赤太沢川		1,648
高倉沢川		
越沢川		2,175
足沢川	500	1,000
石高沢川		440
東野名沢川		246
稲場川		1,130
石田川		2,250
善門川	2,000	2,270
小田川	1,300	
烏川	3,600	1,200
湯又川	2,000	6,895
下ノ沢川	1,100	
船越川		1,352
内子沢川	1,500	2,651
堂前川	1,000	560
黒又川	23,800	
内檜沢川	1,100	
第二内檜沢	100	
モチバ沢川	2,000	
明神沢川	4,680	
二俣沢川	420	
大沢川	420	
跳渡沢川	720	
洗馬沢川	120	
裏の沢川	710	
前沢川	560	
上ノ沢川	130	
奥の前沢川	320	
柿ノ木川	800	860※
柳笠沢		500※
浦沢		282※
末沢川	16,400	860※
大島沢		※
毛猛沢		800※
足沢川	800	
草水沢川		1,120※
桑原沢		310※
横倉沢		370※
田ノ沢川		420※
守門川	2,200	3,500※
エラオトシ沢		242※
市の沢川		1,600
フキノ沢川		
サッパタ川		1,000
一下枕沢		400※
一本松沢川		1,750※
深沢川		575
佐梨川	18,454	5,408※
西足沢川		943
東足沢川		428
鳴合沢川		300
狐沢川		面指定
白板沢川		800
品木沢		面指定
芋川沢川	2,000	4,430
小滝沢川		643
沢田川		925
水上沢川	1,500	1,660
宿ヶ沢川		1,000

河川名	一級指定河川延長(m)	砂防指定河川延長(m)
折立又沢川	3,500	5,765※
小平沢川		1,000※
中之又沢川		※
西ノ又沢川		400※
ナメトコ沢		※
十二沢		※
十二沢		※
十二沢		※
中ノ沢		※
大窪沢		※
コシキワリ沢川		1,924
西ノ沢川		900
トトガ沢川		1,500
蟹田沢		※
狐沢		413※
小倉沢		※
上ノ沢		650※
津久の又沢川		1,300
セキリ沢		176※
五枚沢川		600
湯之沢川		※
堂の沢		※
南沢		392※
灰の又沢川	2,300	3,500※
北の沢川	110	
長瀬沢川	1,800	
道行沢川	1,700	
新堀川	2,700	500
古川	2,100	1,840
コウベエ沢川		270
赤子沢川		550
大沢入川		591
水上沢川		358
熊ノ沢川		700
板木川	4,000	
松ヶ沢川	1,100	1,368
滝の入川		550
城入沢		226
明前沢川		392
小滝沢		
一の沢		
大池川	4,500	4,562
西音木沢		
東音木沢		
黒入沢		
大滝沢		
大倉沢		
仙俣沢		
小仙俣沢		
黒光沢		
大滝沢		
大沢川	2,200	690
薄沢川		515
小入川		460
入川		110
山越川		260
東山越川		145
形毛川	1,500	680
大浦川		1,370
西大浦川		558
三川川	1,900	
鳴場川	1,500	
水無川	1,200	
虫野沢川		280
十日町沢川		280
計（102河川）	316,182	329,677.6

※直轄管理砂防河川も含む。 R3.4.1現在

※直轄管理砂防河川も含む。そのうちの砂防指定河川で数値の無いものは面指定である。

河川区域告示一覧表

河川名	指定年月日	指定する区間
魚野川(直轄)	昭和45.3.31 告示第367号	管内全区間
破間川	〃	魚沼市大白川字クラカケ1540番地先の農道貝木橋以下 魚野川合流点に至る
〃（ダム）	昭和62.4.10 告示第1136号	破間川ダムの貯水池
佐梨川	昭和46.3.31 告示第444号	左岸 魚沼市大湯温泉字大手沢637番の2地先
	昭和63.12.6 告示第3169号	右岸 同市字津野字灰之又須原845番地の21地先駐道鉄鋼橋
	平成元.2.10 告示第351号	以下 魚野川合流点に至る
和田川	平成23.4.19 告示第671号	広神ダムの貯水池
（水無川）	昭和45.3.31 告示第367号	柄沢川の合流点以下 魚野川合流点に至る

河川保全区域一覧

河川名	認定年月日	区間
魚野川(直轄)	大正10.3.4 告示第159号	管内全区間
田河川	昭和4.8.9 告示第614号	左岸 魚沼市明神地内明神橋右岸 同市 以下 魚野川合流点に至る
破間川	昭和4.8.9 告示第614号	左岸 魚沼市大栃山地内横沢川右岸 同市 合流点以下 魚野川合流点に至る
佐梨川	昭和4.8.9 告示第614号	左岸 魚沼市湯之谷字川地内貫和田橋右岸 同市 貫和田以下 魚野川合流点に至る

河川砂利の用途規制河川

河川名(信濃川水系)	区間	延長(km)
田河川	左岸 魚沼市明神字三板1506番1地先右岸 同市 明神字三板2021番1地先以下 魚野川合流点に至る	12.0
（水無川）	南魚沼市浦佐字八色5984番160地先の県道八色橋以下 魚野川合流点に至る	2.3

指定区間外(国土交通省直轄管理区間)一覧表

河川名	区間	直轄指定年月日
魚野川	管内全区間	昭和40年4月1日 昭和53年4月5日

阿賀野川水系

河川名	一級指定河川延長(m)	砂防指定河川延長(m)
只見川	33,378	
北ノ又川	12,000	
中ノ岐川	5,300	
中荒沢川	2,400	2,500
計（4河川）	53,078	2,500

※直轄管理砂防河川も含む。 R3.4.1現在

発電水利使用(既設)許可地点一覧

河川名	ダム名	発電所名	取水口	放水口	事業者名	施工又は運転開始年月日
破間川	須原取水	須原	魚沼市須原		東北電力(株)	大2.11
〃	飯神	飯神	細野	須川	〃	昭16.4
〃	破間川	破間川	今泉	大白川	電源開発(株)	昭60.12
〃（平石川）	平石取水	末沢	大栃山		〃	昭32.12
黒又川 破間川（平石川）	黒又	上条	大栃山	渋川	東北電力(株)	昭2.2
黒又川	黒又川第1	黒又川第1	大栃山	須川	電源開発(株)	昭33.2
〃	黒又川第2	黒又川第2	大栃山	〃	〃	昭39.1
佐梨川	湯之谷取水	湯之谷	湯之谷字川	津沢	東北電力(株)	大14.2
只見川		奥只見	福島県南会津郡檜枝岐村		電源開発(株)	昭53.12
〃		大島	福島県南会津郡只見町	〃	〃	昭38.11

河川区域告示一覧表

橋梁の表示形式

構造形式	使用材料	鋼橋	RC橋	PC橋
床版橋			K	PB
桁橋	I桁	SGI	KI	PBI
	H桁	SGH		
	箱桁	SB		PBB
	T桁		KT	PBT
トラス橋		ST		
アーチ橋	アーチ	SA	KA	
	ローゼ	SLO		
ラーメン橋		SR	KR	PR

奥只見レクリエーション都市公園一覧表

地域名	都市計画決定面積(ha)	メッシュ番号
道光・銀小屋地域	15.7	C6
浅草岳地域	27.8	K3
須原地域	5.4	F4
大湯地域	9.0	H8
小出地域	28.7	E7

R3.4.1現在

河川法施行令第2条第7号区間(国土交通省直轄工事施工区間)一覧表

河川名(信濃川水系)	延長(m)	区間
芋川	300	魚野川合流点から
空加地川	170	〃
田沢川	160	〃
田河川	300	田河橋下流
大石川	190	魚野川合流点から
破間川	200	〃
佐梨川	140	〃
大池川	100	〃
三用川	350	〃

R3.4.1現在

凡例

県界	都市計画区域
市町村界	都市計画用途地域
魚沼市旧町村界	国立公園
管内界	国定公園
道路施設管理界	自動車通行不能区間
高速自動車国道	未引継路線
一般国道(指定区間)	道路予定線
一般国道(指定区間外)	奥只見レクリエーション都市公園
主要地方道	流域下水道幹線
一般県道	ダム
一級指定区間	水位・雨量・降積雪観測所
砂防指定河川	簡易水位計
砂防指定地域	道路情報板
砂防堰堤	市役所庁舎
地すべり指定地	魚沼地域カメラ
急傾斜地指定区域	ダム警報局
直轄砂防工事区域（伝達川下流砂防計画に関する覚書）	中継局
主要橋梁名	

SD=スノーシェッド　SL=スノーシェルター　T=トンネル

※紙にリサイクルできます

「測量法に基づく国土地理院長承認（使用）R 3JHs 844」

※図郭内の赤経線は、UTMグリッド

調製　株式会社 武陽堂 北陸営業所　〒950-0163 新潟市江南区東船場3-2-3　☎ 025-382-6331

新潟県魚沼地域振興局地域整備部