新潟県十日町地域振興局
地域整備部管内図

令和六年三月印刷

本管内図では義務規制区域等に関して概略的に表示したものです。各障害区域等への該当の有無については地域機関の行政庁にて正確に確認してください。

1：50,000

1000 500 0 1000 2000 3000 4000m

位置図

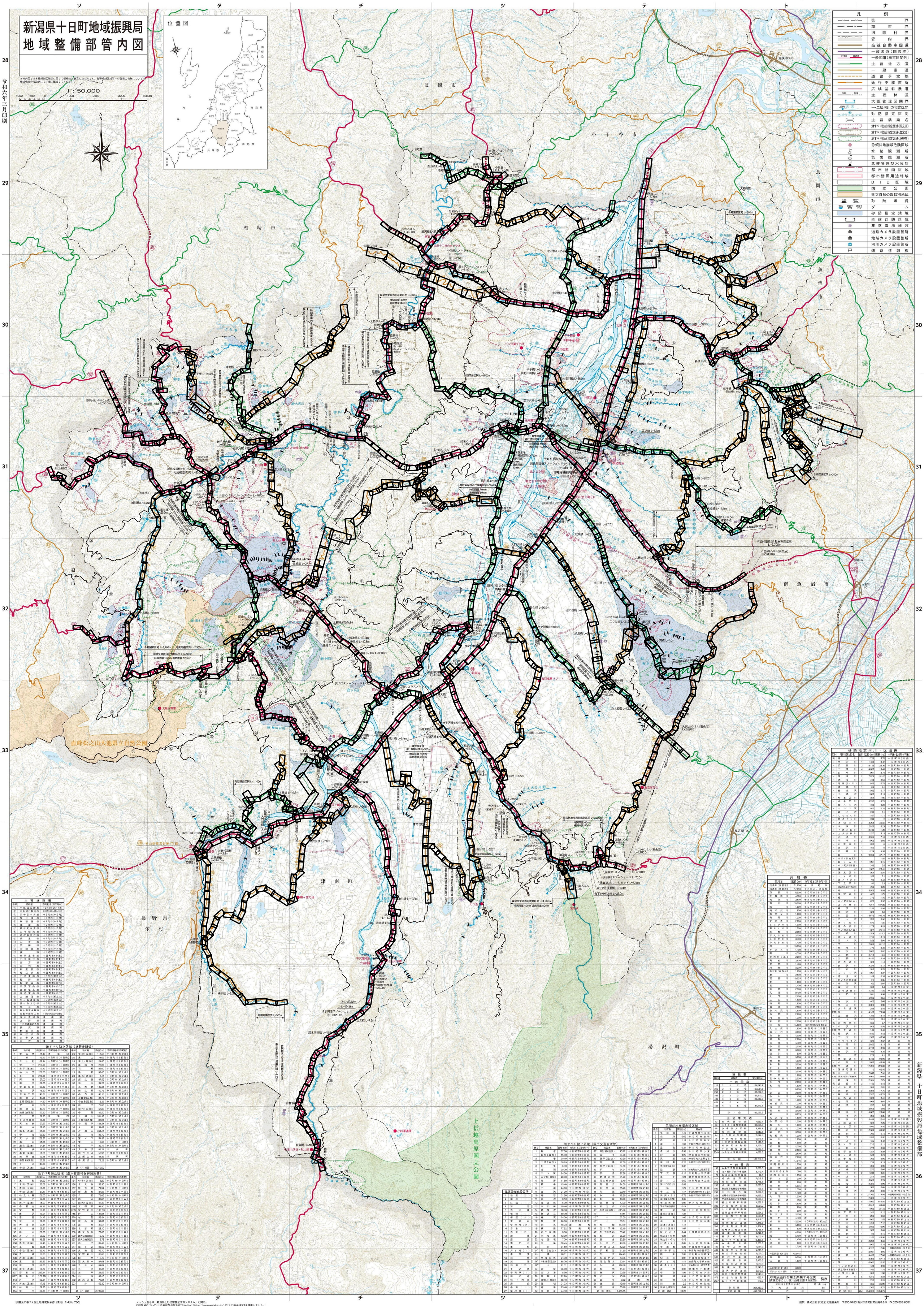

凡例

	県界
	都市界
	旧町村界
	管内界
	高速自動車国道
	一般国道（国管理）
	一般国道（指定区間外）
	主要地方道
	一般県道
	道路予定線
	通行不能箇所
	広域基幹農道
	主要林道
	大臣管理区間界
	一・二級河川の指定区間
	砂防指定区間
	主要橋梁名
	地すべり防止指定区域（国交省）
	地すべり防止指定区域（農水省）
	地すべり防止指定区域（林野庁）
	急傾斜地崩壊危険区域
	水位観測所
	気象観測所
	危機管理型水位計
	都市計画区域
	都市計画用途地域
	DID区域
	国立公園
	県立自然公園特別地域
	砂防堰堤
	ダム
	砂防指定地域
	直轄砂防区域
	雪崩防止施設
	道路カメラ設置箇所
	地域カメラ設置箇所
	河川カメラ設置箇所
	道路情報板

砂防指定河川・区域表

管理	河川（区域）名	番号	延長(m)	面積(ha)	市町村名（旧市町村）
県	馬場沢川	1	1,758	0.76	十日町市（川西）
〃	中沢川	1	1,403	3.92	十日町市（川西）
〃	竹野川	2	9,133	23.36	十日町市（十日町）
〃	下ノ貫	1	4,905	13.43	十日町市（十日町）
〃	日中川	1	961	2.76	十日町市（十日町）
〃	段瀬川	2	7,879	31.47	十日町市（十日町）
〃	鴨猟川	2	723	2.50	十日町市（十日町）
〃	地蔵沢（上川）	2	858	13.78	十日町市（十日町）
〃	諏訪川	1	35	0.1	十日町市（十日町）
〃	蛇塩沢	1	862	3.17	十日町市（十日町）
〃	土橋沢	1	1,003	3.15	十日町市（十日町）
〃	熊倉沢	1	503	1.06	十日町市（十日町）
〃	鳴倉沢	1	3,782	13.74	十日町市（十日町）
〃	蛇バイ沢	1	403	3.24	十日町市（十日町）
〃	ヒシノ沢	1	403	0.16	十日町市（十日町）
〃	綾ノ沢	1	243	0.1	十日町市（十日町）
〃	しっぴつ川	1	167	1.11	十日町市（十日町）
〃	西さくり川	1	743	2	十日町市（十日町）
〃	才領寺川	2	3,354	32.26	十日町市（十日町）
〃	次郎川	2	2,363	8.29	十日町市（十日町）
〃	下太郎川	2	2,240	11.35	十日町市（十日町）
〃	二太郎川	2	1,777	5.13	十日町市（十日町）
〃	太津	2	3,965	7.16	十日町市（川西）
〃	竹平	2	1,963	8.66	十日町市（川西）
〃	山野田	1	283	0	十日町市（川西）
〃	鳴沢	1	403	0	十日町市（川西）
〃	田麻	2	1,229	4.53	十日町市（十日町）
〃	田麻	2	9,093	37.17	十日町市（十日町）
〃	みどり川西支川	1	1	1.92	十日町市（十日町）
〃	田ノ入	1	1,061	9.16	十日町市（十日町）
〃	ハッ沢川（駒屋）	1	542	0.6	十日町市（十日町）
〃	清津沢	2	1,963	23.41	十日町市（十日町）
〃	池尾沢	1	364	5.24	十日町市（十日町）
〃	ニノ沢	1	183	0.1	十日町市（十日町）
〃	池ノ下沢	1	93	0.42	十日町市（十日町）
〃	下之沢	1	93	0.3	十日町市（十日町）
〃	頭之沢地区下流水路	1	269	3.28	十日町市（十日町）
〃	鶴巻川	2	3,543	14.08	十日町市（十日町）
〃	愛宕沢	2	402	1.75	十日町市（十日町）
〃	樋川	2	773	1.46	十日町市（十日町）
〃	ハッ沢川（山本）	2	670	3.32	十日町市（十日町）
〃	荒谷川	2	7,217	107.98	十日町市（十日町）
〃	鶴沢川	2	1,255	3.98	十日町市（十日町）
〃	北沢川	1	323	0.6	十日町市（十日町）
〃	川辺川	1	13,872	103.55	十日町市（十日町）
〃	石ヶ沢	2	303	3.92	十日町市（十日町）
〃	茂ノ沢	1	670	1.56	十日町市（十日町）
〃	滝の沢	2	1,179	4.24	十日町市（十日町）
〃	ハッ沢川（入倉）	1	827	25.16	十日町市（十日町）
〃	四幡川	2	11,709	474.7	十日町市（十日町）
〃	笹ノ沢川	1	1,155	13.19	十日町市（十日町）
〃	モ ノ 沢	1	828	5.94	十日町市（十日町）
〃	芋川	2	2,523	81.17	十日町市（十日町）
〃	野場川	1	770	3.33	十日町市（十日町）
〃	妖沢川	2	2,662	13.82	十日町市（十日町）
〃	入倉川	2	6,712	1.86	十日町市（十日町）
〃	当間川	2	8,453	17.29	十日町市（十日町）
〃	西の沢川	1	323	1.14	十日町市（十日町）
〃	鶴沢川	1	2,323	19.12	十日町市（十日町）
〃	外山川	1	323	8.28	十日町市（十日町）
〃	ジッテ沢	2	1,007	4.37	十日町市（十日町）
〃	清津倉沢	1	175	0.38	十日町市（十日町）
〃	鶴ノ入沢東永深	1	29	3.06	十日町市（十日町）
〃	神楽沢	1	63	5.07	十日町市（十日町）
〃	尾沢川	1	350	2.4	十日町市（中里）
〃	武市見野川	1	4,340	11.08	十日町市（中里）
〃	大門川	1	961	4.93	十日町市（中里）
〃	七日川	1	5,993	20.5	十日町市（中里）
〃	妖沢川	1	403	2.66	十日町市（中里）
〃	鶴角川	1	3,026	3.96	十日町市（中里）
〃	大馬道沢	1	249	2.40	十日町市（中里）
国管理	能登川	6	4,163	79.34	十日町市（中里）
〃	足倉沢	1	1,293	13.44	十日町市（中里）
〃	外ノ沢	1	2,703	36.6	十日町市（中里）
〃	大沢野川	1	303	2.7	十日町市（中里）
〃	小沢	1	403	0.98	十日町市（中里）
〃	香津沢	1	144	0.43	十日町市（中里）
〃	鴨脚沢	1	1,523	4.42	十日町市（中里）
〃	下沢	1	1,523	45.94	十日町市（中里）
〃	イフナ沢	2	403	3.92	津南町
〃	鶴巻川	2	2,935	13.12	津南町
〃	鶴巻川	2	4,159	18.90	津南町
〃	鶴巻川	1	1,469	2.38	津南町
〃	鶴沢川	1	275	1.1	津南町
〃	樋口沢	2	3,732	60.06	津南町
〃	小牧川	2	1,862	48.86	津南町
〃	清津川	1	12,362	204.85	津南町
〃	清津石屋川	1	9	62.46	津南町
〃	田中沢川	2	2,548	7.51	津南町
直轄	黒姫川（長野県内）	1	3,003	29.08	津南町
〃	鶴倉沢	2	2,523	2.25	津南町
〃	鶴倉田	2	1,159	10.43	津南町
〃	小倉沢	1	308	2.61	津南町
〃	大門	2	4,284	17.76	津南町
〃	鶴沢	2	2,767	43.74	津南町
〃	鶴沢	1	1,023	2.41	津南町
〃	石倉	1	1,069	3.94	津南町
〃	成季	1	727	2.6	津南町
〃	堀	1	2,563	15.00	津南町
〃	梅平	1	3,967	29.98	津南町
〃	下沢	1	363	19.86	津南町
〃	清沢	2	3,449	22.44	十日町市（川西）
〃	入山沢	1	908	2.28	十日町市（川西）
〃	成ヶ沢	1	1,940	4.46	十日町市（川西）
〃	鶴石	1	12,365	64.32	十日町市（松代）
〃	後影	1	363	3.16	十日町市（松代）
〃	鶴沢	1	1,283	0.92	十日町市（松代）
〃	沢入	2	433	9.92	十日町市（松代）
〃	笹ノ下	1	710	3.11	十日町市（松代）
〃	鶴沢	1	278	0.94	十日町市（松代）
〃	日野倉	2	1,254	13.86	十日町市（松代）
〃	鶴ヶ沢	1	933	5.28	十日町市（松代）
〃	鶴沢	1	363	3.05	十日町市（松代）
中津	川	17,010	238	十日町市（松代）
津南町	石倉	1	1,209	津南町
〃	鶴沢	1	363	0.96	十日町市（松代）
〃	大尾	1	363	3.06	十日町市（松代）
〃	大畑	1	273	3.04	十日町市（松代）
〃	鶴巻	1	1,040	7.18	十日町市（松代）
〃	鶴沢	1	214	3.00	十日町市（松代）
〃	地蔵	2	3,003	3.74	十日町市（松代）
〃	鶴倉	2	2,523	13.96	十日町市（松代）
〃	高橋	1	323	0.65	十日町市（松代）
〃	鶴倉沢	1	303	5.02	十日町市（松代）
〃	鶴沢	5	27,383	114.86	十日町市（松代・松之山）
〃	鶴沢	1	2,303	1.15	十日町市（松代）
〃	成清	8	17,965	642.84	十日町市（松之山）
〃	笠	1	10,310	69.69	十日町市（松之山）
〃	鶴沢	1	1,003	21.46	十日町市（松之山）
〃	鶴戸沢	1	1,103	3.12	十日町市（松之山）
〃	水村	1	203	3.60	十日町市（松之山）
〃	大新	2	1,003	1.52	十日町市（松之山）
〃	中沢	1	1,203	17.17	十日町市（松之山）
〃	鶴倉田	2	5,582	73.96	十日町市（松之山）
〃	鶴田	1	303	0.06	十日町市（松之山）
〃	大新	1	403	1.11	十日町市（松之山）
〃	清本	1	5,110	4.93	十日町市（松代）
〃	大坪	1	1,103	43.54	十日町市（松之山）
〃	大沢	2	2,262	3.56	十日町市（松代）
〃	鶴沢	1	1,003	3.16	十日町市（松代）
〃	小沢	1	1,103	4.12	十日町市（松之山）
直轄	信濃川（長岡市）		422,119		長岡市
〃	魚野川（小千谷）		6,520		十日町市（松代）
〃	魚野川（長岡）		1,520		十日町市（松代）
一級河川	信濃川（長岡）		8,320		長岡市
河川法第3条第1項			4,924.5		

河川指定区域（長岡市長岡土木事務所所管）

河川名	延長(m)	市町村名（旧市町村）
信濃川（直轄区間）	21,620	十日町市
信濃川（直轄区間）	17,660	十日町市、津南町
信濃川	6,500	十日町市（十日町）
下蒲本川	4,720	十日町市（十日町）
梅沢川	2,650	十日町市（十日町）
鶴沢川	18,600	十日町市（十日町）
滝沢川	1,800	十日町市（十日町）
滝の沢川	600	十日町市（十日町）
横木又川	1,800	十日町市（十日町）
梅沢川	1,220	十日町市（十日町）
才領寺川	2,600	十日町市（十日町）
しっぴつ川	1,200	十日町市（十日町）
高あくり川	1,700	十日町市（十日町）
本舞川	2,060	十日町市（十日町）
下入倉新川	3,700	十日町市（十日町）
上入倉新川	3,400	十日町市（十日町）
みたらせ川	1,020	十日町市（十日町）
田川	3,600	十日町市（十日町）
みどれ川	1,700	十日町市（十日町）
鶴川	4,200	十日町市（十日町）
中沢川（上島）	2,220	十日町市（十日町）
黒姫川	2,500	十日町市（十日町）
西沢川	1,020	十日町市（十日町）
田麻川	9,220	十日町市（十日町）
中沢川（泰西寺）	1,800	十日町市（十日町）
惣川	2,600	十日町市（十日町）
宮腰川	19,023	十日町市（十日町）
琴川	1,600	十日町市（十日町）
城川	1,420	十日町市（十日町）
鶴沢川	2,500	十日町市（十日町）
入間川	9,400	十日町市（十日町）
大門川	2,500	十日町市（十日町）
二石川	1,020	十日町市（十日町）
梅沢川	1,620	十日町市（十日町）
横沢川	7,920	十日町市（十日町）
鶴沢川	1,820	十日町市（十日町）
竹沢川	2,600	十日町市（十日町）
竹沢川	1,200	十日町市（十日町）
水沢川	2,600	十日町市（十日町）
小千谷川	1,020	十日町市（中里）
入山沢川	1,520	十日町市（川西）
鶴ヶ沢川	2,600	十日町市（川西）
鴨脚沢川	1,520	十日町市（中里）
鶴沢川	2,600	十日町市（川西）
鶴沢川	4,400	十日町市（川西）
中沢川	2,600	十日町市（川西）
鶴沢川	3,320	十日町市（川西）
清倉川	500	十日町市（川西）
小牧川	5,000	十日町市（川西）
鶴巻川	4,640	十日町市（川西）
本倉川	5,000	十日町市（川西）
千手川	1,820	十日町市（川西）
下沢川	3,000	十日町市（中里）
下沢川	1,020	十日町市（中里）
笹ヶ谷川	2,000	十日町市（中里）
大門川	2,000	十日町市（中里）
鶴沢川	1,520	十日町市（中里）
三沢川	5,600	十日町市（中里）
清之沢	2,000	十日町市（中里）
小牧川	430	十日町市（中里）
鶴岡沢川	1,020	十日町市（中里）
田代沢川	1,020	十日町市（中里）
清沢	13,600	十日町市（中里）
相原沢川	2,120	十日町市（中里）
鶴沢	1,020	十日町市（中里）
入沢谷川	1,020	十日町市（中里）
小沢谷川	1,020	十日町市（中里）
西方川	1,020	十日町市（中里）
谷方沢川	1,220	十日町市（中里）
成沢	3,030	十日町市（中里）
大松沢川	1,020	十日町市（中里）
石倉沢	1,820	津南町
鶴巻川	1,020	津南町
鶴沢	4,260	津南町
鶴沢川	2,500	津南町
十島川	2,600	津南町
鶴田沢川	2,020	津南町
中津川	17,010	津南町
津南石倉川	1,220	津南町
鶴沢	3,600	津南町
鶴沢川	1,220	津南町
大畑川	1,220	津南町
鶴沢	1,020	津南町
鶴沢	1,820	津南町
鶴沢	1,020	津南町
鶴沢	1,020	津南町
鶴沢	1,020