

産業廃棄物処理計画書

令和 7 年 6 月 15 日

新潟県知事 殿

提出者

住所 新潟県新潟市中央区関新2丁目1番53号

氏名 ミサワホーム北越株式会社
代表取締役 南谷 秀和

(法人にあつては、名称及び代表者の氏名)

電話番号 025-232-3341

廃棄物の処理及び清掃に関する法律第12条第9項の規定に基づき、産業廃棄物の減量その他その処理に関する計画を作成したので、提出します。

| | |
|---------|--------------------------------------|
| 事業場の名称 | ミサワホーム北越株式会社 |
| 事業場の所在地 | 新潟県管内 |
| 計画期間 | 令和 7 年 4 月 1 日 から 令和 8 年 3 月 31 日 まで |

当該事業場において現に行っている事業に関する事項

| | |
|-----------------|--|
| ①事業の種類 | 建設業 |
| ②事業の規模 | 元請完成工事高(前年度実績) 7,078,900,000円 |
| ③従業員数 | 159名 |
| ④産業廃棄物の一連の処理の工程 | <p>【新築工事現場・解体工事現場からの廃棄物の種類】</p> <ul style="list-style-type: none">・コンクリートがら・アスコンがら・その他がれき類・ガラス・陶磁器くず・廃プラスチック類・金属くず・混合(安定型のみ)・石綿含有産業廃棄物・紙くず・木くず・繊維くず・廃石膏ボード・混合(管理型含む) <p>現場で分別後、処理業者へ委託</p> |

自ら行う産業廃棄物の再生利用に関する事項

| 【前年度（6年度）実績】 | | | | | | | | | |
|-------------------|--------------|---------|----------|--------|--------|---------|--------|------------------|--------|
| 産業廃棄物の種類 | 石綿含有廃棄物（管理型） | 蛍光灯 | 廃プラスチック | 紙くず | 木くず | 繊維くず | 金属くず | ガラス・陶磁器・コンクリートくず | |
| 自ら再生利用を行った産業廃棄物の量 | 0.00 t | 0.00 t | 0.00 t | 0.00 t | 0.00 t | 0.00 t | 0.00 t | 0.00 t | 0.00 t |
| 産業廃棄物の種類 | がれき類 | 混合（管理型） | コンクリートがら | アスコンがら | 廃石膏ボード | 混合（安定型） | | | |
| 自ら再生利用を行った産業廃棄物の量 | 0.00 t | 0.00 t | 0.00 t | 0.00 t | 0.00 t | 0.00 t | | | |
| （これまでに実施した取組） | | | | | | | | | |
| | | | | | | | | | |
| 【目標】 | | | | | | | | | |
| 産業廃棄物の種類 | 石綿含有廃棄物（管理型） | 蛍光灯 | 廃プラスチック | 紙くず | 木くず | 繊維くず | 金属くず | ガラス・陶磁器・コンクリートくず | |
| 自ら再生利用を行う産業廃棄物の量 | 0.00 t | 0.00 t | 0.00 t | 0.00 t | 0.00 t | 0.00 t | 0.00 t | 0.00 t | 0.00 t |
| 産業廃棄物の種類 | がれき類 | 混合（管理型） | コンクリートがら | アスコンがら | 廃石膏ボード | 混合（安定型） | | | |
| 自ら再生利用を行う産業廃棄物の量 | 0.00 t | 0.00 t | 0.00 t | 0.00 t | 0.00 t | 0.00 t | | | |
| （今後実施する予定の計画） | | | | | | | | | |
| | | | | | | | | | |

自ら行う産業廃棄物の中間処理に関する事項

| 【前年度（6年度）実績】 | | | | | | | | | |
|----------------------|--------------|---------|----------|--------|--------|---------|--------|------------------|--------|
| 産業廃棄物の種類 | 石綿含有廃棄物（管理型） | 蛍光灯 | 廃プラスチック | 紙くず | 木くず | 繊維くず | 金属くず | ガラス・陶磁器・コンクリートくず | |
| 自ら熱回収を行った産業廃棄物の量 | 0.00 t | 0.00 t | 0.00 t | 0.00 t | 0.00 t | 0.00 t | 0.00 t | 0.00 t | 0.00 t |
| 自ら中間処理により減量した産業廃棄物の量 | 0.00 t | 0.00 t | 0.00 t | 0.00 t | 0.00 t | 0.00 t | 0.00 t | 0.00 t | 0.00 t |
| 産業廃棄物の種類 | がれき類 | 混合（管理型） | コンクリートがら | アスコンがら | 廃石膏ボード | 混合（安定型） | | | |
| 自ら熱回収を行った産業廃棄物の量 | 0.00 t | 0.00 t | 0.00 t | 0.00 t | 0.00 t | 0.00 t | | | |
| 自ら中間処理により減量した産業廃棄物の量 | 0.00 t | 0.00 t | 0.00 t | 0.00 t | 0.00 t | 0.00 t | | | |
| （これまでに実施した取組） | | | | | | | | | |
| | | | | | | | | | |
| 【目標】 | | | | | | | | | |
| 産業廃棄物の種類 | 石綿含有廃棄物（管理型） | 蛍光灯 | 廃プラスチック | 紙くず | 木くず | 繊維くず | 金属くず | ガラス・陶磁器・コンクリートくず | |
| 自ら熱回収を行う産業廃棄物の量 | 0.00 t | 0.00 t | 0.00 t | 0.00 t | 0.00 t | 0.00 t | 0.00 t | 0.00 t | 0.00 t |
| 自ら中間処理により減量する産業廃棄物の量 | 0.00 t | 0.00 t | 0.00 t | 0.00 t | 0.00 t | 0.00 t | 0.00 t | 0.00 t | 0.00 t |
| 産業廃棄物の種類 | がれき類 | 混合（管理型） | コンクリートがら | アスコンがら | 廃石膏ボード | 混合（安定型） | | | |
| 自ら熱回収を行う産業廃棄物の量 | 0.00 t | 0.00 t | 0.00 t | 0.00 t | 0.00 t | 0.00 t | | | |
| 自ら中間処理により減量する産業廃棄物の量 | 0.00 t | 0.00 t | 0.00 t | 0.00 t | 0.00 t | 0.00 t | | | |
| （今後実施する予定の計画） | | | | | | | | | |
| | | | | | | | | | |

自ら行う産業廃棄物の埋立処分又は海洋投入処分に関する事項

| 【前年度（6年度）実績】 | | | | | | | | | | |
|---------------------------|--------------|---------|----------|--------|--------|---------|--------|------------------|--------|--------|
| 産業廃棄物の種類 | 石綿含有廃棄物（管理型） | 蛍光灯 | 廃プラスチック | 紙くず | 木くず | 繊維くず | 金属くず | ガラス・陶磁器・コンクリートくず | | |
| 自ら埋立処分又は海洋投入処分を行った産業廃棄物の量 | 0.00 t | 0.00 t | 0.00 t | 0.00 t | 0.00 t | 0.00 t | 0.00 t | 0.00 t | 0.00 t | 0.00 t |
| 産業廃棄物の種類 | がれき類 | 混合（管理型） | コンクリートがら | アスコンがら | 廃石膏ボード | 混合（安定型） | | | | |
| 自ら埋立処分又は海洋投入処分を行った産業廃棄物の量 | 0.00 t | 0.00 t | 0.00 t | 0.00 t | 0.00 t | 0.00 t | | | | |
| （これまでに実施した取組） | | | | | | | | | | |
| | | | | | | | | | | |
| 【目標】 | | | | | | | | | | |
| 産業廃棄物の種類 | 石綿含有廃棄物（管理型） | 蛍光灯 | 廃プラスチック | 紙くず | 木くず | 繊維くず | 金属くず | ガラス・陶磁器・コンクリートくず | | |
| 自ら埋立処分又は海洋投入処分を行う産業廃棄物の量 | 0.00 t | 0.00 t | 0.00 t | 0.00 t | 0.00 t | 0.00 t | 0.00 t | 0.00 t | 0.00 t | 0.00 t |
| 産業廃棄物の種類 | がれき類 | 混合（管理型） | コンクリートがら | アスコンがら | 廃石膏ボード | 混合（安定型） | | | | |
| 自ら埋立処分又は海洋投入処分を行う産業廃棄物の量 | 0.00 t | 0.00 t | 0.00 t | 0.00 t | 0.00 t | 0.00 t | | | | |
| （今後実施する予定の計画） | | | | | | | | | | |
| | | | | | | | | | | |

産業廃棄物の処理の委託に関する事項

| 【前年度（6年度）実績】 | | | | | | | | | | |
|---------------------------------|--------------|----------|----------|--------|----------|---------|--------|------------------|--|--|
| 産業廃棄物の種類 | 石綿含有廃棄物（管理型） | 蛍光灯 | 廃プラスチック | 紙くず | 木くず | 繊維くず | 金属くず | ガラス・陶磁器・コンクリートくず | | |
| 全処理委託量 | 0.01 t | 0.39 t | 16.00 t | 1.58 t | 115.87 t | 4.44 t | 4.31 t | 93.18 t | | |
| 優良認定処理業者への処理委託量 | 0.01 t | 0.39 t | 12.57 t | 1.44 t | 72.38 t | 1.31 t | 4.09 t | 73.91 t | | |
| 再生利用業者への処理委託量 | 0.00 t | 0.00 t | 0.00 t | 0.00 t | 0.00 t | 0.00 t | 0.00 t | 0.00 t | | |
| 認定熱回収業者への処理委託料 | 0.00 t | 0.00 t | 0.00 t | 0.00 t | 0.00 t | 0.00 t | 0.00 t | 0.00 t | | |
| 認定熱回収業者以外の熱回収を行う業者への処理委託量 | 0.00 t | 0.00 t | 0.00 t | 0.00 t | 0.00 t | 0.00 t | 0.00 t | 0.00 t | | |
| 産業廃棄物の種類 | がれき類 | 混合（管理型） | コンクリートがら | アスコンがら | 廃石膏ボード | 混合（安定型） | | | | |
| 全処理委託量 | 1.17 t | 265.85 t | 219.55 t | 0.00 t | 35.70 t | 1.17 t | | | | |
| 優良認定処理業者への処理委託量 | 1.17 t | 252.17 t | 2.53 t | 0.00 t | 28.26 t | 1.17 t | | | | |
| 再生利用業者への処理委託量 | 0.00 t | 0.00 t | 0.00 t | 0.00 t | 0.00 t | 0.00 t | | | | |
| 認定熱回収業者への処理委託料 | 0.00 t | 0.00 t | 0.00 t | 0.00 t | 0.00 t | 0.00 t | | | | |
| 認定熱回収業者以外の熱回収を行う業者への処理委託量 | 0.00 t | 0.00 t | 0.00 t | 0.00 t | 0.00 t | 0.00 t | | | | |
| （これまでに実施した取組） | | | | | | | | | | |
| 新築工事現場におけるコンテナ内の分別の実施。業者への削減啓蒙。 | | | | | | | | | | |

備考

- 1 前年度の産業廃棄物の発生量が1,000トン以上の事業場ごとに1枚作成すること。
- 2 当該年度の6月30日までに提出すること。
- 3 「当該事業場において現に行っている事業に関する事項」の欄は、以下に従って記入すること。
 - (1) ①欄には、日本標準産業分類の区分を記入すること。
 - (2) ②欄には、製造業の場合における製造品出荷額（前年度実績）、建設業の場合における元請完成工事高（前年度実績）、医療機関の場合における病床数（前年度末時点）等の業種に応じ事業規模が分かるような前年度の実績を記入すること。
 - (3) ④欄には、当該事業場において生ずる産業廃棄物についての発生から最終処分が終了するまでの一連の処理の工程（当該処理を委託する場合は、委託の内容を含む。）を記入すること。
- 4 「自ら行う産業廃棄物の中間処理に関する事項」の欄には、産業廃棄物の種類ごとに、自ら中間処理を行うに際して熱回収を行った場合における熱回収を行った産業廃棄物の量と、自ら中間処理を行うことによって減量した量について、前年度の実績、目標及び取組を記入すること。
- 5 「産業廃棄物の処理の委託に関する事項」の欄には、産業廃棄物の種類ごとに、全処理委託量を記入するほか、その内数として、優良認定処理業者（廃棄物の処理及び清掃に関する法律施行令第6条の11第2号に該当する者）への処理委託量、処理業者への再生利用委託量、認定熱回収施設設置者（廃棄物の処理及び清掃に関する法律第15条の3の3第1項の認定を受けた者）である処理業者への焼却処理委託量及び認定熱回収施設設置者以外の熱回収を行っている処理業者への焼却処理委託量について、前年度実績、目標及び取組を記入すること。
- 6 それぞれの欄に記入すべき事項の全てを記入することができないときは、当該欄に「別紙のとおり」と記入し、当該欄に記入すべき内容を記入した別紙を添付すること。また、産業廃棄物の種類が3以上あるときは、前年度実績及び目標の欄に「別紙のとおり」と記入し、当該欄に記入すべき内容を記入した別紙を添付すること。また、それぞれの欄に記入すべき事項がないときは、「―」を記入すること。
- 7 ※欄は記入しないこと。

産業廃棄物の処理に係る管理体制に関する事項(管理体制図)

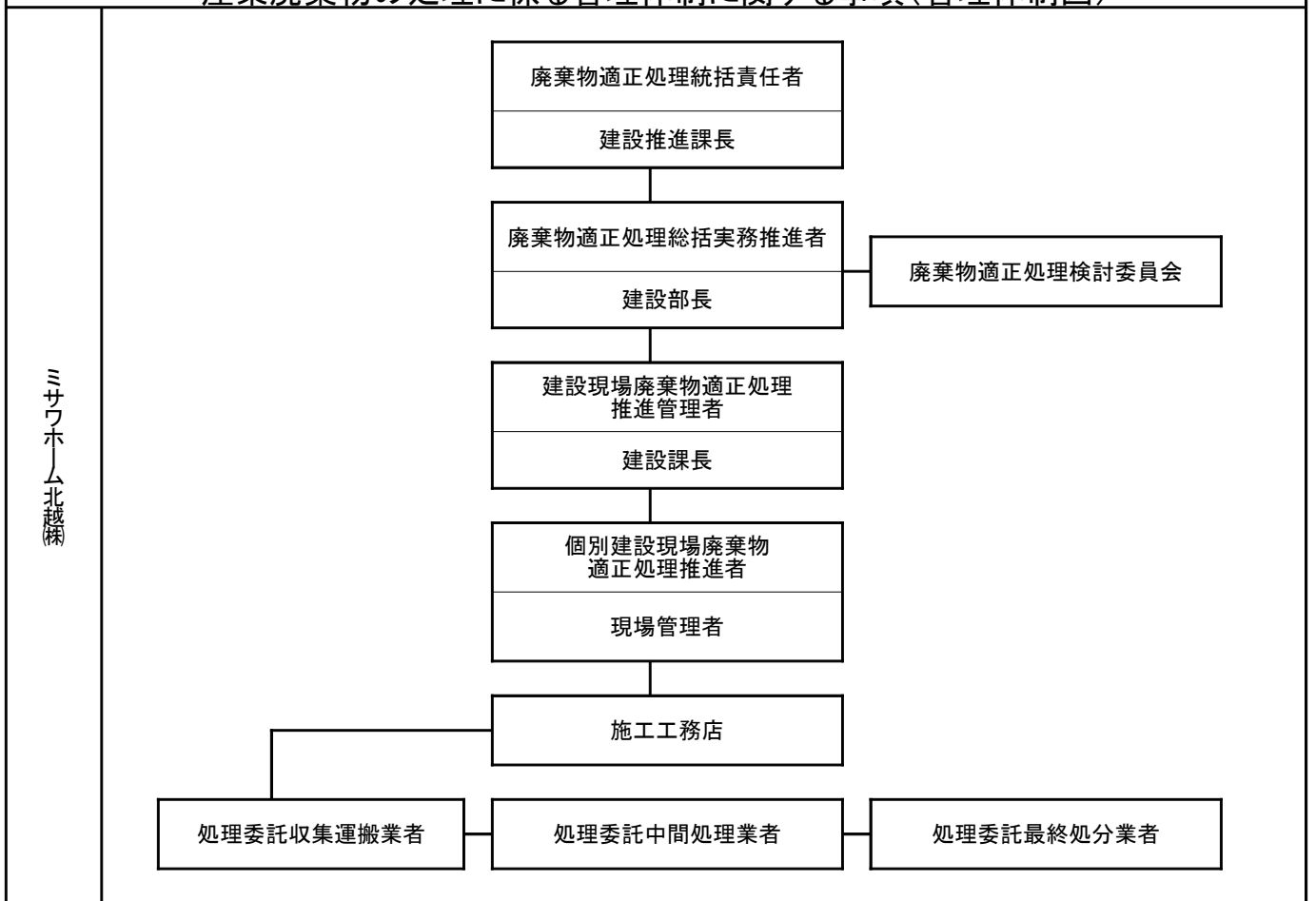

責任者とその役割

| | | |
|----|------------------|--|
| 役割 | 総括責任者 | <ul style="list-style-type: none"> ・廃棄物処理方針の策定 ・廃棄物処理に関する各種事項の決定、承認 |
| | 総括実務推進者 | <ul style="list-style-type: none"> ・廃棄物処理計画の作成 ・監督官庁への各種報告 ・委託契約の締結 ・社員・関連会社に対する教育、啓蒙 ・処理業者、再生利用業者の調査、選定及び管理 ・産業廃棄物処理施設の稼働状況、維持管理状況の把握 |
| | 推進管理者 | <ul style="list-style-type: none"> ・産業廃棄物管理状況の把握と改善策の検討 |
| | 適正処理推進者 | <ul style="list-style-type: none"> ・産業廃棄物管理票の交付・管理 |
| | 廃棄物適正処理 検討委員会 | <ul style="list-style-type: none"> ・産業廃棄物処理に関する検討 (廃棄物の発生抑制、再生利用、中間処理、適正処理の推進、計画的な廃棄物の管理・運営を行う上での必要な事項を検討する) |

産業廃棄物処理計画書（集計用シート）

| | | | |
|--------|-----------------------------|---------|---------------------|
| 提出者の名称 | ミサワホーム北越株式会社 代表取締役 南谷 秀和 | 提出者の住所 | 新潟県新潟市中央区関新2丁目1番53号 |
| 事業場の名称 | ミサワホーム北越株式会社 | 事業場の所在地 | 新潟県管内 |
| 内容年度 | 7 年度 | | |

(単位:トン)

| 廃棄物の種類 | 現状 / 計画 | 排出量 A | 自社内での処理状況 | | | | 委託先での処理状況 | | | | | |
|------------------|---------------|--------------|------------------|-----------------|-------------------------|------------------|-----------------|----------------------------------|--------------------------------|---------------------------------|--|--|
| | | | 自己再生 利用量 B | うち熱 回収量 C | 自己中間 処理 減量化量 D | 自己最終 処分量 E | 全処理 委託量 F | 委託処理量のうち委託先毎の量 | | | | |
| | | | | | | | | 優良認定 処理業者 への処理 委託量 G | 再生利用 業者への 処理 委託量 H | 熱回収 認定業者 への処理 委託量 I | 熱回収 認定業者 以外の熱 回収を行 う業者へ の処理 委託量 J | |
| 石綿含有廃棄物(管理型) | 現状 | 0.010 | 0.000 | 0.000 | 0.000 | 0.000 | 0.010 | 0.000 | 0.000 | 0.000 | | |
| | 計画 | 0.011 | 0.000 | 0.000 | 0.000 | 0.000 | 0.011 | 0.000 | 0.000 | 0.000 | | |
| 蛍光灯 | 現状 | 0.390 | 0.000 | 0.000 | 0.000 | 0.000 | 0.390 | 0.000 | 0.000 | 0.000 | | |
| | 計画 | 0.429 | 0.000 | 0.000 | 0.000 | 0.000 | 0.429 | 0.000 | 0.000 | 0.000 | | |
| 廃プラスチック | 現状 | 15.995 | 0.000 | 0.000 | 0.000 | 0.000 | 15.995 | 12.565 | 0.000 | 0.000 | | |
| | 計画 | 17.595 | 0.000 | 0.000 | 0.000 | 0.000 | 17.595 | 13.822 | 0.000 | 0.000 | | |
| 紙くず | 現状 | 1.580 | 0.000 | 0.000 | 0.000 | 0.000 | 1.580 | 1.440 | 0.000 | 0.000 | | |
| | 計画 | 1.738 | 0.000 | 0.000 | 0.000 | 0.000 | 1.738 | 1.584 | 0.000 | 0.100 | | |
| 木くず | 現状 | 115.865 | 0.000 | 0.000 | 0.000 | 0.000 | 115.865 | 72.375 | 0.000 | 0.000 | | |
| | 計画 | 127.452 | 0.000 | 0.000 | 0.000 | 0.000 | 127.452 | 79.613 | 0.000 | 0.000 | | |
| 繊維くず | 現状 | 4.440 | 0.000 | 0.000 | 0.000 | 0.000 | 4.440 | 1.310 | 0.000 | 0.000 | | |
| | 計画 | 4.884 | 0.000 | 0.000 | 0.000 | 0.000 | 4.884 | 1.441 | 0.000 | 0.000 | | |
| 金属くず | 現状 | 4.305 | 0.000 | 0.000 | 0.000 | 0.000 | 4.305 | 4.092 | 0.000 | 0.000 | | |
| | 計画 | 4.736 | 0.000 | 0.000 | 0.000 | 0.000 | 4.736 | 4.501 | 0.000 | 0.000 | | |
| ガラス・陶磁器・コンクリートくず | 現状 | 93.180 | 0.000 | 0.000 | 0.000 | 0.000 | 93.180 | 73.910 | 0.000 | 0.000 | | |
| | 計画 | 102.498 | 0.000 | 0.000 | 0.000 | 0.000 | 102.498 | 81.301 | 0.000 | 0.000 | | |
| がれき類 | 現状 | 1.170 | 0.000 | 0.000 | 0.000 | 0.000 | 1.170 | 1.170 | 0.000 | 0.000 | | |
| | 計画 | 1.287 | 0.000 | 0.000 | 0.000 | 0.000 | 1.287 | 1.287 | 0.000 | 0.000 | | |
| 混合(管理型) | 現状 | 265.852 | 0.000 | 0.000 | 0.000 | 0.000 | 265.852 | 252.166 | 0.000 | 0.000 | | |
| | 計画 | 292.437 | 0.000 | 0.000 | 0.000 | 0.000 | 292.437 | 277.383 | 0.000 | 0.000 | | |
| コンクリートがら | 現状 | 219.546 | 0.000 | 0.000 | 0.000 | 0.000 | 219.546 | 2.526 | 0.000 | 0.000 | | |
| | 計画 | 241.501 | 0.000 | 0.000 | 0.000 | 0.000 | 241.501 | 2.779 | 0.000 | 0.000 | | |
| アスコンがら | 現状 | 0.000 | 0.000 | 0.000 | 0.000 | 0.000 | 0.000 | 0.000 | 0.000 | 0.000 | | |
| | 計画 | 0.000 | 0.000 | 0.000 | 0.000 | 0.000 | 0.000 | 0.000 | 0.000 | 0.000 | | |
| 廃石膏ボード | 現状 | 35.700 | 0.000 | 0.000 | 0.000 | 0.000 | 35.700 | 28.260 | 0.000 | 0.000 | | |
| | 計画 | 39.270 | 0.000 | 0.000 | 0.000 | 0.000 | 39.270 | 31.086 | 0.000 | 0.000 | | |
| 混合(安定型) | 現状 | 1.170 | 0.000 | 0.000 | 0.000 | 0.000 | 1.170 | 1.170 | 0.000 | 0.000 | | |
| | 計画 | 1.287 | 0.000 | 0.000 | 0.000 | 0.000 | 1.287 | 1.287 | 0.000 | 0.000 | | |
| | 現状 | 0.000 | 0.000 | 0.000 | 0.000 | 0.000 | 0.000 | 0.000 | 0.000 | 0.000 | | |
| | 計画 | 0.000 | 0.000 | 0.000 | 0.000 | 0.000 | 0.000 | 0.000 | 0.000 | 0.000 | | |
| | 現状 | 0.000 | 0.000 | 0.000 | 0.000 | 0.000 | 0.000 | 0.000 | 0.000 | 0.000 | | |
| | 計画 | 0.000 | 0.000 | 0.000 | 0.000 | 0.000 | 0.000 | 0.000 | 0.000 | 0.000 | | |
| 合計 | 現状 | 759.203 | 0.000 | 0.000 | 0.000 | 0.000 | 759.203 | 451.384 | 0.000 | 0.000 | | |
| | 計画 | 835.123 | 0.000 | 0.000 | 0.000 | 0.000 | 835.123 | 496.093 | 0.000 | 0.100 | | |