

令和7年
県民健康・栄養実態調査報告

新潟県
令和8年5月

目次

第1章 調査の概要

1	調査の目的	2
2	調査の設計	2
3	調査項目	2
4	回収結果	3
5	集計方法及び本調査結果利用上の留意点	4
	調査票の様式	5

第2章 結果の概要

1	健康への意識	2 2
2	朝食の摂取状況	2 3
3	食生活の状況	2 4
4	食育への関心の状況	2 7
5	災害時の食料の備蓄状況	2 8
6	飲酒の状況	2 9
7	歯の健康に関する状況	3 1
8	運動・身体活動の状況	3 5
9	休養の状況	3 7
10	喫煙の状況	3 9
11	受動喫煙の状況	4 1

第3章 結果集計表

第1表	健康維持に向けた意識・行動（性・年齢階級別）	4 3
第2表	健康立県の認知度（性・年齢階級別）	4 3
第3表	「からだがよろこぶデリ」の認知度（性・年齢階級別）	4 4
第4表	朝食の摂取状況（性・年齢階級別）	4 4
第5表	主食・主菜・副菜のそろった食事の頻度（性・年齢階級別）	4 5
第6表	主食・主菜・副菜のそろった食事の意識（性・年齢階級別）	4 5
第7表	減塩の取組状況（性・年齢階級別）	4 6
第8表	濃い味付けを好んで食べるか（性・年齢階級別）	4 6
第9表	満腹になるまで食べるか（性・年齢階級別）	4 7
第10表	主食の重ね食べ（性・年齢階級別）	4 7
第11表	丼物やカレーの頻度（性・年齢階級別）	4 8
第12表	麺類の頻度（性・年齢階級別）	4 8
第13表	麺類の汁を飲むか（性・年齢階級別）	4 9
第14表	漬物の種類（性・年齢階級別）	4 9

第15表	魚介塩蔵品の頻度（性・年齢階級別）	50
第16表	塩魚の頻度（性・年齢階級別）	50
第17表	煮物の品数（性・年齢階級別）	51
第18表	食育への関心（性・年齢階級別）	51
第19表の1	共食の状況・家族（性・年齢階級別）	52
第19表の2	共食の状況・職場・学校の人（性・年齢階級別）	53
第19表の3	共食の状況・地域の人（性・年齢階級別）	54
第19表の4	共食の状況・友人・知人（性・年齢階級別）	54
第20表	農林水産物・食品を選ぶ際の意識（性・年齢階級別）	55
第21表の1	非常用食料「主食」の備蓄状況（性・年齢階級別）	55
第21表の2	非常用食料「主菜」の備蓄状況（性・年齢階級別）	56
第21表の3	非常用食料「副菜」の備蓄状況（性・年齢階級別）	56
第21表の4	非常用食料「水」の備蓄状況（性・年齢階級別）	57
第21表の5	非常用食料「主食・主菜・副菜・水」の備蓄状況（性・年齢階級別）	58
第22表の1	飲酒の頻度（性・年齢階級別）	59
第22表の2	飲酒の量（性・年齢階級別）	60
第22表の3	飲酒習慣（性・年齢階級別）	60
第22表の4	生活習慣病のリスクを高める量の飲酒（性・年齢階級別）	61
第23表の1	生活習慣病のリスクを高める飲酒量の知識（性・年齢階級別）	62
第23表の2	生活習慣病のリスクを高める飲酒をしている人の飲酒量に関する知識（性・年齢階級別）	63
第23表の3	生活習慣病のリスクを高める飲酒をしていない人の飲酒量に関する知識（性・年齢階級別）	64
第24表	ゆっくりよく噛んだ食事（性・年齢階級別）	65
第25表	歯科健診の受診状況・どこで歯科健診を受けたか（性・年齢階級別）	65
第26表	歯の本数（性・年齢階級別、5歳区分）	66
第27表	噛んで食べる時の状態（性・年齢階級別）	67
	噛んで食べる時の状態（性・年齢階級別、5歳区分）	67
第28表	非常時の口腔ケア用品の準備状況（性・年齢階級別）	68
第29表	運動の実施状況（性・年齢階級別）	69
第30表	日常生活での意識した身体活動の実施状況（性・年齢階級別）	70
第31表	睡眠の状況（性・年齢階級別）	71
第32表	平均睡眠時間（性・年齢階級別）	71
第33表の1	喫煙習慣の有無（性・年齢階級別）	72
第33表の2	使用しているたばこの種類（性・年齢階級別）	72
第33表の3	禁煙の意思（性・年齢階級別）	73
第34表の1	喫煙が及ぼす影響について知っている人の割合「がん」（性・年齢階級別）	73

第34表の2	喫煙が及ぼす影響について知っている人の割合「COPD」(性・年齢階級別)・	74
第34表の3	喫煙が及ぼす影響について知っている人の割合「心臓病」(性・年齢階級別)・	74
第34表の4	喫煙が及ぼす影響について知っている人の割合「脳卒中」(性・年齢階級別)・	75
第34表の5	喫煙が及ぼす影響について知っている人の割合「妊婦への影響」(性・年齢階級別)・	75
第34表の6	喫煙が及ぼす影響について知っている人の割合「歯周病」(性・年齢階級別)・	76
第34表の7	喫煙が及ぼす影響について知っている人の割合「ぜんそく」(性・年齢階級別)	76
第34表の8	喫煙が及ぼす影響について知っている人の割合「胃かいよう」(性・年齢階級別)・	77
第35表の1	受動喫煙の状況「家庭」(性・年齢階級別)・	77
第35表の2	受動喫煙の状況「職場」(性・年齢階級別)・	78
第35表の3	受動喫煙の状況「学校」(性・年齢階級別)・	78
第35表の4	受動喫煙の状況「飲食店」(性・年齢階級別)・	79
第35表の5	受動喫煙の状況「遊技場」(性・年齢階級別)・	79
第35表の6	受動喫煙の状況「行政機関」(性・年齢階級別)・	80
第35表の7	受動喫煙の状況「医療機関」(性・年齢階級別)・	80
第35表の8	受動喫煙の状況「公共交通機関」(性・年齢階級別)・	81
第35表の9	受動喫煙の状況「路上」(性・年齢階級別)・	81
第35表の10	受動喫煙の状況「子どもが利用する屋外の空間」(性・年齢階級別)・	82
第35表の11	受動喫煙の状況「その他」(性・年齢階級別)・	82
第36表の1	CKDの認知度(性・年齢階級別)・	83
第36表の2	生活習慣病がCKDの原因となることを認知している人の割合(性・年齢階級別)・	83
第37表の1	糖尿病の影響「腎不全(透析導入)など腎臓の障害」(性・年齢階級別)・	84
第37表の2	糖尿病の影響「失明を含む視力低下」(性・年齢階級別)・	84
第37表の3	糖尿病の影響「足のしびれや痛み、壊疽を含む神経の障害」(性・年齢階級別)	85
第37表の4	糖尿病の影響「脳卒中、脳梗塞(脳出血を除く)」(性・年齢階級別)・	85
第37表の5	糖尿病の影響「狭心症、心筋梗塞」(性・年齢階級別)・	86
第37表の6	糖尿病の影響「心不全」(性・年齢階級別)・	86
第38表の1	循環器病の認知度(性・年齢階級別)・	87
第38表の2	生活習慣病が循環器病の原因となることを認知している人の割合(性・年齢階級別)・	87
第39表の1	がん検診の受診状況「胃がん検診」(性・年齢階級別(40歳以上))・	88
第39表の2	がん検診の受診状況「肺がん検診」(性・年齢階級別(40歳以上))・	89
第39表の3	がん検診の受診状況「大腸がん検診」(性・年齢階級別(40歳以上))・	90
第39表の4	がん検診の受診状況「前立腺がん検診」(性・年齢階級別(40歳以上))・	91
第39表の5	がん検診の受診状況「その他」(性・年齢階級別(40歳以上))・	92

第39表の6	がん検診を受診しなかった理由（性・年齢階級別（40歳以上））	93
第40表	過去2年以内の胃がん検診の受診状況（性・年齢階級別（40歳以上））	94

第 1 章

調査の概要

調査の概要

1 調査の目的

県民の生活習慣の状況を把握し、県民の健康増進の総合的な推進を図るために必要な基礎資料を得ることを目的とする。

2 調査の設計

- (1) 調査地域：新潟県全域
- (2) 調査対象：新潟県内に居住する20歳以上の男女
- (3) 標本数：3,000（人）
- (4) 抽出方法：層化二段階無作為抽出法
(市町村の保有する選挙人名簿により抽出)
- (5) 調査方法：郵送による調査票の配布・郵送又はwebによる回収
- (6) 調査期間：令和7年11月

【標本数の構成】

		総数	20-29歳	30-39歳	40-49歳	50-59歳	60-69歳	70歳以上
総数	人数	3,000	287	341	462	509	454	947
	構成比	100.0%	9.6%	11.4%	15.4%	17.0%	15.1%	31.6%
男性	人数	1,438	149	168	229	255	231	406
	構成比	100.0%	10.4%	11.7%	15.9%	17.7%	16.1%	28.2%
女性	人数	1,562	138	173	233	254	223	541
	構成比	100.0%	8.8%	11.1%	14.9%	16.3%	14.3%	34.6%

3 調査項目

食生活、飲酒、歯科、運動、喫煙、健康に関する知識、睡眠、検診等

4 回収結果

回答数（集計対象数）1,740（回答率 58.0%）

有効回答数（集計対象数）1,729（有効回答率 57.6%）

【回答者の構成（性別・年齢別）】

		総数	20-29 歳	30-39 歳	40-49 歳	50-59 歳	60-69 歳	70 歳以上
総数	人数	1,729	111	154	241	286	296	641
	構成比	100.0%	6.4%	8.9%	14.0%	16.6%	17.1%	37.1%
男性	人数	729	51	73	92	123	134	256
	構成比	100.0%	7.0%	10.0%	12.6%	16.9%	18.4%	35.2%
女性	人数	1,000	60	81	149	163	162	385
	構成比	100.0%	6.0%	8.1%	14.9%	16.3%	16.2%	38.5%

【回答方法の内訳（性別・年齢別）】

	合計	郵送	W E B
全 体	1,729	1,186 (68.6%)	543 (31.4%)
20~29 歳	111	36 (32.4%)	75 (67.6%)
30~39 歳	154	48 (31.2%)	106 (68.8%)
40~49 歳	241	111 (46.1%)	130 (53.9%)
50~59 歳	286	164 (57.3%)	122 (42.7%)
60~69 歳	296	217 (73.3%)	79 (26.7%)
70 歳以上	641	610 (95.2%)	31 (4.8%)
男 性	729	473 (64.9%)	256 (35.1%)
20~29 歳	51	16 (31.4%)	35 (68.6%)
30~39 歳	73	21 (28.8%)	52 (71.2%)
40~49 歳	92	42 (45.7%)	50 (54.3%)
50~59 歳	123	66 (53.7%)	57 (46.3%)
60~69 歳	134	84 (62.7%)	50 (37.3%)
70 歳以上	256	245 (95.7%)	11 (4.3%)
女 性	1000	714 (71.4%)	286 (28.6%)
20~29 歳	60	20 (33.3%)	40 (66.7%)
30~39 歳	81	28 (34.6%)	53 (65.4%)
40~49 歳	149	69 (46.3%)	80 (53.7%)
50~59 歳	163	98 (60.1%)	65 (39.9%)
60~69 歳	162	133 (82.1%)	29 (17.9%)
70 歳以上	385	366 (95.1%)	19 (4.9%)

【二次保健医療圏別回答者数】

二次保健医療圏名	構成市町村	回答者数	構成比
全体	新潟県内 20 市 6 町 4 村	1,729 人	100.0%
下越圏域	村上市、新発田市、胎内市、聖籠町、関川村、粟島浦村	162	9.4%
新潟圏域	新潟市、五泉市、阿賀野市、阿賀町	709	41.0%
県央圏域	三条市、加茂市、燕市、田上町、弥彦村	160	9.3%
中越圏域	長岡市、柏崎市、小千谷市、見附市、出雲崎町、刈羽村	337	19.5%
魚沼圏域	十日町市、魚沼市、南魚沼市、湯沢町、津南町	112	6.5%
上越圏域	上越市、糸魚川市、妙高市	204	11.8%
佐渡圏域	佐渡市	43	2.5%
不明		2	0.1%

5 集計方法及び本調査結果利用上の留意点

(1) 年齢調整値の算出

サンプルの年齢構成の影響を取り除いて比較するため、令和2年国勢調査全国総人口（男女比1：1）を基準人口とし、年齢調整値を算出した。

【年齢調整：基準人口】

年齢区分	構成比
20-29 歳	11.7%
30-39 歳	13.4%
40-49 歳	17.5%
50-59 歳	15.9%
60-69 歳	15.0%
70 歳以上	26.6%
合計	100.0%

(2) 調査年における調査方法のちがいについて

令和6年～7年：郵送法
 令和5年：留め置き法又は問診
 令和2年～4年：郵送法
 令和元年：留め置き法又は問診
 平成28年～30年：郵送法
 平成27年：留め置き法又は問診
 平成25年～26年：郵送法
 平成24年：留め置き法又は郵送法
 平成23年以前：留め置き法

(ただし、喫煙に関する設問については、平成13年以前は問診により実施)

(3) 統計数値について

各グラフの割合の数値(%)は、小数点以下第2位を四捨五入し、結果を小数点第1位まで表示しているため、内容の合計が全体の計に一致しないことがある。

令和 7 年県民健康・栄養実態調査票

回答にあたってのお願い

- 1 封筒の宛名に書いてある方ご本人が 11 月の状況をご記入ください。
- 2 お答えは、用意されている回答番号に○印を付けてください。
質問ごとに「1つだけ○印」、「あてはまる番号すべてに○印」などと書いてありますので、その指示に従ってください。
なお、回答の中で「その他」を選ばれた場合は、() 内に具体的な内容を記入してください。
- 3 記入は、黒または青のボールペンか鉛筆でお願いします。
- 4 記入後は、同封の返信用封筒に入れ、令和 7 年 11 月 30 日 (日) までに投函してください。
なお、切手を貼っていただく必要はございません。
- 5 この調査は無記名式であり、数字で統計的に処理しますので、ご協力いただいた方にご迷惑をおかけすることはありません。ありのままをお答えください。

- 6 **本アンケート調査は、WEB からのご回答いただけます。**

次の URL 又は右の二次元コードからアンケート画面へお入りください。

URL :

二次元
コード

ログイン画面が表示されますので、以下の ID とパスワードを入力してご回答ください。

ID :

パスワード :

※この ID とパスワードは、重複回答を防ぐためのものでランダムに設定されています。個人を特定するものではありません。

※WEB からご回答いただく場合は、調査票への記入・返信は不要です。

- 7 この調査についての問い合わせは下記までお願いします。
新潟県福祉保健部健康づくり支援課 健康立県推進班
電話 025-280-5198 (直通)

20歳以上の方におたずねします。

問1 あなたは普段から健康に気をつけるよう意識していますか。 (1つだけ○印)

- 1 健康のために積極的に行っていることや、特に注意を払っていることがある
- 2 健康のために生活習慣には気をつけるようにしている
- 3 病気にならないように気をつけているが、特に何かをやっているわけではない
- 4 特に意識しておらず、具体的に何も行っていない

問2 新潟県では「住んでよし、訪れてよしの新潟県」を実現するため、健康寿命の延伸に向けて「健康立県にいがた」を令和元年度から進めています。

あなたは、新潟県が「健康立県」の実現を目指していることはご存じでしたか。

(1つだけ○印)

- 1 知っている
- 2 聞いたことはある
- 3 知らない

問3 新潟県では、誰もが自然に健康になれることを目指し、食環境づくりを進めています。その取組としてスーパーマーケットでは健康に配慮した持ち帰りの弁当や惣菜を「からだがよろこぶデリ」としてマークをつけて販売しています。

「からだがよろこぶデリ」をご存知でしたか？



(1つだけ○印)

- 1 知っている
- 2 見た・聞いたことはある
- 3 知らない

問4 あなたは、ふだん朝食を食べますか。 (1つだけ○印)

- 1 ほとんど毎日食べる
- 2 週4～5日食べる
- 3 週2～3日食べる
- 4 ほとんど食べない

問5 あなたは、主食（ごはん、パン、めん類などの料理）、主菜（魚介類、肉類、卵類、大豆・大豆製品を主材料にした料理）、副菜（野菜類、海藻類、きのこ類を主材料にした料理）の3つを組み合わせる食べることが1日に2回以上あるのは週に何日ありますか。（1つだけ○印）

1 ほとんど毎日	3 週に2～3日
2 週に4～5日	4 ほとんどない

問6 あなたは普段の食生活で、主食・主菜・副菜をそろえることを心がけて（意識して）いますか。（1つだけ○印）

1 心がけている	3 どちらかといえば心がけていない
2 どちらかといえば心がけている	4 心がけていない

問7 あなたは、普段の食事において、減塩に取り組んでいますか。（1つだけ○印）

1 積極的に取り組んでいる
2 少し取り組んでいる
3 あまり取り組んでいない
4 まったく取り組んでいない

問8 濃い味付けを好んで食べますか。（1つだけ○印）

1 はい	2 いいえ
------	-------

問9 食事は満腹になるまで食べますか。（1つだけ○印）

1 いつも	3 ときどき
2 たいてい	4 ほとんどない

問10 1回の食事で主食（ごはん、パン、めん類等）を組み合わせる食べることがありますか。（1つだけ○印）

※例：おにぎり+カップめん、うどん+いなりずし

1 週に5回以上	3 週に1～2回
2 週に3～4回	4 ほとんどない

問11 丼物やカレーライスを食べる頻度はどのくらいですか。（1つだけ○印）

1 週に5回以上	3 週に1～2回
2 週に3～4回	4 ほとんど食べない

問 12 ラーメン、うどん、そばなどのめん類（袋めんやカップめんを含む）を食べる頻度はどのくらいですか。 (1つだけ○印)

1 週に5回以上	3 週に1～2回
2 週に3～4回	4 ほとんど食べない

問 13 ラーメン、うどん、そばなどのめん類（袋めんやカップめんを含む）の汁を飲みますか。 (1つだけ○印)

1 全部飲む	3 1/3くらい飲む
2 半分くらい飲む	4 ほとんど飲まない

問 14 1日の食事で、漬物（浅漬けや昆布の佃煮、酢漬けなども含む）を何種類食べますか。 (1つだけ○印)

1 3種類以上	3 1種類
2 2種類	4 ほとんど食べない

問 15 魚介塩蔵品（たらこ・すじこ・いくらなど）を食べる頻度はどのくらいですか。 (1つだけ○印)

1 1日2回以上	3 2日に1回
2 1日1回	4 ほとんど食べない

問 16 塩魚（塩しゃけ、甘塩しゃけ、塩さば、干物などの塩を加えるなど加工してある魚）を食べる頻度はどのくらいですか。 (1つだけ○印)

1 1日2回以上	3 2日に1回
2 1日1回	4 ほとんど食べない

問 17 煮物（野菜の煮物、肉や魚の煮物、鍋物、おでん、シチューなど）を食べる品数はどのくらいですか。 (1つだけ○印)

※煮物は、汁で煮たものをさします。

※毎食同じ種類の煮物を食べた場合は、3品と数えます。

1 1日4品以上	3 1日1品
2 1日2～3品	4 ほとんど食べない

問 18 あなたは、「食育※」に関心がありますか。 (1つだけ○印)

※「食育」は、心身の健康の増進と豊かな人間形成のために、食に関する知識や食を選択する力を身に付け、健全な食生活を実践することができる人間を育てることです。その中には、規則正しい食生活や栄養バランスのとれた食事を実践したり、食を通じたコミュニケーションやマナー、あいさつなどの食に関する基礎知識を身につけたり、自然の恵みへの感謝や伝統的な食文化などへの理解を深めたりすることが含まれます。

1 関心がある	3 どちらかといえば関心がない
2 どちらかといえば関心がある	4 関心がない・わからない

問 19 あなたの食事の様子についておたずねします。

ア ここ1か月間で家庭（同居家族を含む）や職場・学校において、誰かと一緒に食事することはどのくらいありますか。 (項目毎に1つだけ○印)

	1 ほとんど 毎日	2 週に 4～5日	3 週に 2～3日	4 週に 1日程度	5 月に1～ 2回程度	6 ほとんど ない
① 家族	1	2	3	4	5	6
② 職場・学校の人	1	2	3	4	5	6

イ ここ1年間で地域（職場・学校を除く）において、誰かと食事することはどのくらいありますか。 (項目毎に1つだけ○印)

	1 ほとんど 毎日	2 週に 4～5日	3 週に 2～3日	4 週に 1日程度	5 月に1～ 2回程度	6 ほとんど ない
① 地域の人	1	2	3	4	5	6
② 友人・知人	1	2	3	4	5	6

問 20 あなたは農林水産物・食品を選ぶ際、産地や生産者、生産方法等を意識していますか。（地元や思いを寄せる地域で生産された農林水産物、環境に配慮した農業を行っている生産者、過剰包装ではない商品 など） (1つだけ○印)

1 意識している
2 どちらかといえば意識している
3 どちらかといえば意識していない
4 意識していない

【ご家庭で災害時に備えた食品の用意を担当している方が、問 21 にお答えください】

↳ 担当していない方は、問 22 へ

問 21 あなたの世帯は食品を世帯人数分として何日分備蓄していますか。

(日常的に保存している食品を含む)

(項目毎に1つだけ○印)

	食品の例	1 備えて いない	2 1～2 日分	3 3日分	4 4～6 日分	5 7日分
ア 主食	米又はパックご飯、乾めん、 即席めん、パスタ等を組み合 わせて	1	2	3	4	5
イ 主菜	魚の缶詰(サバ缶、ツナ缶 等)、肉の缶詰(焼鳥缶、カレ ー缶等)、レトルト食品(丼や カレー、パスタソース等)、 大豆・大豆加工品(缶詰、高 野豆腐等)等を組み合わせて	1	2	3	4	5
ウ 副菜	フリーズドライ食品(みそ 汁、スープ等)、日持ちする 野菜(じゃがいも、玉ねぎ、 人参等)、乾物(ひじき、わか め、切干大根等)等を組み合 わせて	1	2	3	4	5
エ 水	水(1人1日3L程度)	1	2	3	4	5

問 22 あなたは週に何日位お酒（清酒、焼酎、ビール、洋酒など）を飲みますか。

（1つだけ○印）

1	毎日	6	ほとんど飲まない
2	週5～6日	7	やめた
3	週3～4日	8	飲まない（飲めない）
4	週1～2日		
5	月に1～3日		

（問 22 で 1, 2, 3, 4, 5 を選んだ方にお聞きします。）

問 22-2 お酒を飲む日は1日あたり、どれくらいの量を飲みますか。

清酒に換算し、あてはまる番号に○印をつけてください。（1つだけ○印）

1	1合（180ml）未満	4	3合以上4合（720ml）未満
2	1合以上2合（360ml）未満	5	4合以上5合（900ml）未満
3	2合以上3合（540ml）未満	6	5合（900ml）以上

清酒1合（180ml）は、次の量にほぼ相当します。
ビール・発泡酒中瓶1本（約500ml）、焼酎20度（135ml）、
焼酎25度（110ml）、焼酎35度（80ml）、チューハイ7度（350ml）
ウィスキーダブル1杯（60ml）、ワイン2杯（240ml）

問 23 あなたは、「生活習慣病のリスクを高める飲酒量（1日当たりの純アルコール摂取量が男性 40g 以上、女性 20g 以上）」を知っていますか。（1つだけ○印）

1	はい	2	いいえ
---	----	---	-----

※純アルコール量で20g程度は、日本酒で1合（180ml）、ビールで
中ビン1本500ml）です。
※なお、これらの量は個々人の許容量を示したものではありません。

問 24 あなたは、ふだんゆっくりよく噛んで食べていますか。（1つだけ○印）

1	ゆっくりよく噛んで食べている
2	どちらかといえばゆっくりよく噛んで食べている
3	どちらかといえばゆっくりよく噛んで食べていない
4	ゆっくりよく噛んで食べていない

問 25 あなたは、この 1 年間に歯科健診を受けましたか。 (1 つだけ○印)

1 受けた	2 受けていない
-------	----------

(問 25 で 1 を選んだ方にお聞きします。)

問 25-2 どこで歯科健診を受けましたか。 (あてはまる番号すべてに○印)

1 市町村の歯周病検診 (例：市町村から送られた受診券を使用した、集団実施の会場で受けた 等)
2 市町村の妊産婦健診 (例：市町村から送られた受診券を使用した、妊婦健診の場で受けた 等)
3 歯科診療所で歯科健診を受けた (1, 2 を除く)
4 職場で実施している歯科健診を受けた
5 その他 ()

問 26 自分の歯*は何本ありますか。

自分の歯は

--	--

 本ある

※自分の歯には、親知らず、入れ歯、ブリッジ、インプラントは含みません。

さし歯は含みます。親知らずを抜くと全部で 28 本が正常ですが、28 本より多かたり少なかたりすることもあります。

0 本の場合は、0 と書いてください。

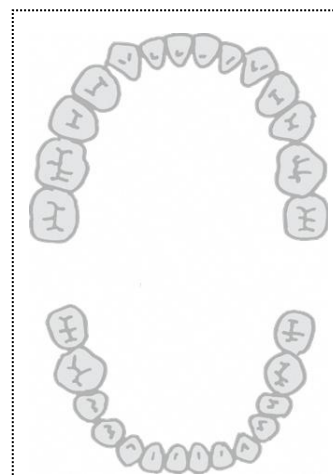

問 27 かんで食べる時の状態はどうか。 (1 つだけ○印)

1 何でもかんで食べることができる	3 かめない食べ物が多い
2 一部かめない食べ物がある	4 かんで食べることはできない

問 28 あなたは、非常用持ち出し袋に歯ブラシなどの口腔ケア用品を準備していますか。 (1 つだけ○印)

※口腔ケア用品の例：歯ブラシ、入れ歯用歯ブラシ、入れ歯ケース、洗口液、歯みがきシート 等

1 準備している
2 準備していない
3 非常用持ち出し袋を用意していない

問 29 あなたは、1回30分以上かつ週2回以上の運動を1年以上続けていますか。

(1つだけ○印)

- | | |
|------------------|-----------|
| 1 実施している | 3 実施していない |
| 2 1年未満であるが実施している | |

問 30 あなたは、日常生活で健康維持・増進のために意識して体を動かしていますか。

(「体を動かすこと」とは、歩く、犬の散歩をする、そうじをする、自転車に乗る、早歩きをする、こどもと活発に遊ぶ、農作業をする、階段を早くのぼるなどと同等の動きを指します。)

(1つだけ○印)

- | |
|----------------------------------|
| 1 意識して体を動かしており、十分に習慣化している |
| 2 意識して体を動かしているが、まだ習慣化していない |
| 3 意識して体を動かそうと努力しているが、十分に実行できていない |
| 4 意識して体を動かしていないが、動かそうと考えている |
| 5 意識して体を動かしていないし、動かそうとも考えていない |

問 31 睡眠の状況はいかがですか。

(1つだけ○印)

- | |
|-----------------------------|
| 1 十分眠っている(短時間でも熟睡できる) |
| 2 あまりよく眠れない(寝付きが悪い、時々目をさます) |
| 3 不眠がちである(時間的に不足、睡眠薬を利用する) |

問 32 ここ1ヶ月間、あなたの1日の平均睡眠時間はどのくらいでしたか。あてはまる番号を1つ選んで○印をつけてください。

(1つだけ○印)

- | |
|--------------|
| 1 5時間未満 |
| 2 5時間以上6時間未満 |
| 3 6時間以上7時間未満 |
| 4 7時間以上8時間未満 |
| 5 8時間以上9時間未満 |
| 6 9時間以上 |

問 33 あなたはたばこ※を吸いますか。

(1つだけ○印)

※加熱式たばこ及び電子たばこを含む。

- | |
|-------------------------|
| 1 毎日吸っている |
| 2 時々吸う日がある |
| 3 以前は吸っていたが、1ヶ月以上吸っていない |
| 4 吸わない |

※1 加熱式たばことは、たばこ葉やたばこ葉を加工したものを、燃焼させずに電气的に加熱し、エアロゾル（霧状）化したニコチンと加熱によって発生した化学物質を吸入するタイプのたばこ製品です。

※2 電子たばことは、たばこ葉を使用せず、香料などを含む溶液（リキッド）を電气的に加熱し、発生させたエアロゾルを吸入する製品です。

(問 33 で 1 または 2 を選んだ方にお聞きします。)

問 33-2 現在、あなたが吸っているたばこはどれですか。

(あてはまる番号すべてに○印)

- | | |
|----------|-----------|
| 1 紙巻きたばこ | 3 電子たばこ |
| 2 加熱式たばこ | 4 その他 () |

(問 33 で 1 または 2 を選んだ方にお聞きします。)

問 33-3 あなたは、たばこをやめたいと思いますか。

(1つだけ○印)

- | | |
|------------|----------|
| 1 やめたい | 3 やめたくない |
| 2 本数を減らしたい | 4 わからない |

問 34 たばこが次の病気などに与える影響について、どのような認識をもっていますか。
 (項目毎に1つだけ○印)

	1 たばこを吸うと かかりやすくなる	2 どちらとも いえない	3 たばこと 関係ない	4 病気を 知らない
ア がん	1	2	3	4
イ COPD	1	2	3	4
ウ 心臓病	1	2	3	4
エ 脳卒中	1	2	3	4
オ 妊婦への影響 (未熟児など)	1	2	3	4
カ 歯周病 (歯槽膿漏など)	1	2	3	4
キ ぜんそく	1	2	3	4
ク 胃かいよう	1	2	3	4

問 35 あなたはこの1か月間に、望まずに自分以外の人が吸っていたたばこの煙を吸う機会（受動喫煙）がありましたか。（項目毎に1つだけ○印）

※学校、飲食店、遊技場などに勤務していて、その職場で受動喫煙があった場合は、「イ職場」欄に記入して下さい。

	1 ほぼ 毎日	2 週に数 回程度	3 週に1 回程 度	4 月に1 回程 度	5 全くな かった	6 行かな かった
ア 家庭	1	2	3	4	5	
イ 職場	1	2	3	4	5	6
ウ 学校	1	2	3	4	5	6
エ 飲食店	1	2	3	4	5	6
オ 遊技場 (ゲームセンター、パチンコ、競馬場など)	1	2	3	4	5	6
カ 行政機関 (市役所、町村役場、公民館など)	1	2	3	4	5	6
キ 医療機関	1	2	3	4	5	6
ク 公共交通機関	1	2	3	4	5	6
ケ 路上	1	2	3	4	5	6
コ 子どもが利用する屋外の空間 (公園、通学路など)	1	2	3	4	5	6
サ その他 (コンビニエンスストアなど)	1	2	3	4	5	6

問 36 「CKD（慢性腎臓病）」という言葉を知っていますか。

(1つだけ○印)

<u>1</u> はい	2 いいえ
-------------	-------

(問 36 で 1 を選んだ方にお聞きします。)

問 36-2 生活習慣病（高血圧、糖尿病、メタボリックシンドロームなど）が「CKD（慢性腎臓病）」の原因となることを知っていましたか。(1つだけ○印)

1 はい	2 いいえ
------	-------

問 37 糖尿病が次の病気などに影響を与えることを知っていましたか。

(項目毎に1つだけ○印)

	1 はい	2 いいえ
ア 腎不全（透析導入）など腎臓の障害	1	2
イ 失明を含む視力低下	1	2
ウ 足のしびれや痛み、壊疽を含む神経の障害	1	2
エ 脳卒中、脳梗塞（脳出血を除く）	1	2
オ 狭心症、心筋梗塞	1	2
カ 心不全	1	2

問 38 「循環器病」という言葉を知っていますか。

(1つだけ○印)

※循環器病とは心臓と血管（循環器）の病気のことであり、脳梗塞・脳出血・くも膜下出血などの脳血管疾患や狭心症・心筋梗塞などの心血管疾患などを指します。

<u>1</u> はい	2 いいえ
-------------	-------

(問 38 で 1 を選んだ方にお聞きします。)

問 38-2 生活習慣病（高血圧、糖尿病、脂質異常症など）が循環器病の原因となることを知っていましたか。(1つだけ○印)

1 はい	2 いいえ
------	-------

次の問いは **40 歳以上の方のみ**お答えください

問 39 あなたは過去 1 年間に、下記のがん検診を受けましたか。それぞれの検診についてお答えください。また、受診した検診ごとに、どのような機会に受診したのかお答えください。
(あてはまる番号すべてに○印)

<p>胃がん検診(バリウムによるレントゲン撮影や内視鏡(胃カメラ、ファイバースコープ)による撮影など)</p> <p>1 <u>受けた</u> _____</p> <p>2 受けなかった</p>	<p>→ どのような機会に検診を受けましたか。 <u>あてはまるすべての番号に○をつけてください。</u></p> <p>1 市区町村が実施した検診</p> <p>2 勤め先または健康保険組合等 (家族の勤め先を含む) が実施した検診</p> <p>3 その他</p>
<p>肺がん検診(胸のレントゲン撮影や喀痰(かたん)検査など)</p> <p>1 <u>受けた</u> _____</p> <p>2 受けなかった</p>	<p>→ どのような機会に検診を受けましたか。 <u>あてはまるすべての番号に○をつけてください。</u></p> <p>1 市区町村が実施した検診</p> <p>2 勤め先または健康保険組合等 (家族の勤め先を含む) が実施した検診</p> <p>3 その他</p>
<p>大腸がん検診(便潜血反応検査(検便)など)</p> <p>1 <u>受けた</u> _____</p> <p>2 受けなかった</p>	<p>→ どのような機会に検診を受けましたか。 <u>あてはまるすべての番号に○をつけてください。</u></p> <p>1 市区町村が実施した検診</p> <p>2 勤め先または健康保険組合等 (家族の勤め先を含む) が実施した検診</p> <p>3 その他</p>
<p>前立腺がん検診(血液検査など)</p> <p>1 <u>受けた</u> _____</p> <p>2 受けなかった</p>	<p>→ どのような機会に検診を受けましたか。 <u>あてはまるすべての番号に○をつけてください。</u></p> <p>1 市区町村が実施した検診</p> <p>2 勤め先または健康保険組合等 (家族の勤め先を含む) が実施した検診</p> <p>3 その他</p>
<p>その他</p> <p>1 <u>受けた</u> _____ ()</p> <p>2 受けなかった</p>	<p>→ どのような機会に検診を受けましたか。 <u>あてはまるすべての番号に○をつけてください。</u></p> <p>1 市区町村が実施した検診</p> <p>2 勤め先または健康保険組合等 (家族の勤め先を含む) が実施した検診</p> <p>3 その他</p>

次の問いは **40 歳以上の方のみ**お答えください

(問 39 の胃がん・肺がん・大腸がんで1つでも「2 受けなかった」を選んだ方にお聞きします。)

問 39-2 がん検診を受けなかった理由は何ですか。

(あてはまる番号すべてに○印)

- | |
|--------------------------|
| 1 どこで受けられるか分からなかったから |
| 2 忙しく時間がなかったから |
| 3 費用がかかるから |
| 4 検査（胃カメラ等）が不安だから |
| 5 検診を定期的に受ける必要性を感じないから |
| 6 健康状態に自信があり、必要性を感じないから |
| 7 症状が出たら医療機関を受診すればいいから |
| 8 結果を聞くのが不安だから |
| 9 予約の手続きが難しそうだから |
| 10 その他（ _____) |

問 40 あなたは過去2年間に、胃がん検診を受けましたか。

また、どのような機会に受診したのかお答えください。

胃がん（バリウムによるレントゲン撮影や内視鏡（胃カメラ、ファイバースコープ）による撮影など）

- 1 受けた _____
- 2 受けなかった

→ どのような機会に検診を受けましたか。

あてはまるすべての番号に○をつけてください。

- 1 市区町村が実施した検診
- 2 勤め先または健康保険組合等
（家族の勤め先を含む）が実施した検診
- 3 その他

ここからは、全ての方がお答えください。
あなたご自身のことについて伺います。お答えいただいた内容は、統計的に処理され、個人が識別されることはありません。安心してお答えください。

問 41 あなたの性別 (1つだけ○印)

1 男性	2 女性
------	------

問 42 あなたの満年齢はいくつですか。
(枠内に算用数字で1マスに1字ずつご記入ください)

満

--	--	--

 歳 (令和7年11月1日現在)

問 43 現在お住まいの市町村名をお答えください。

--

 (例：新潟市)

以上で終了です。
ご協力ありがとうございました。

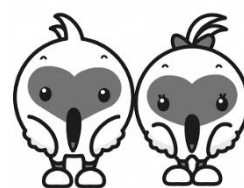

第2章

結果の概要

1 健康への意識

○普段から健康に気を付けるように意識している人（「健康のために積極的に行っていることや、特に注意を払っていることがある」「健康のために生活習慣には気を付けるようにしている」の合計）の割合は、男性で47.0%、女性では57.4%であった。

普段から健康に気を付けるよう意識しているか（男性・年齢階級別）

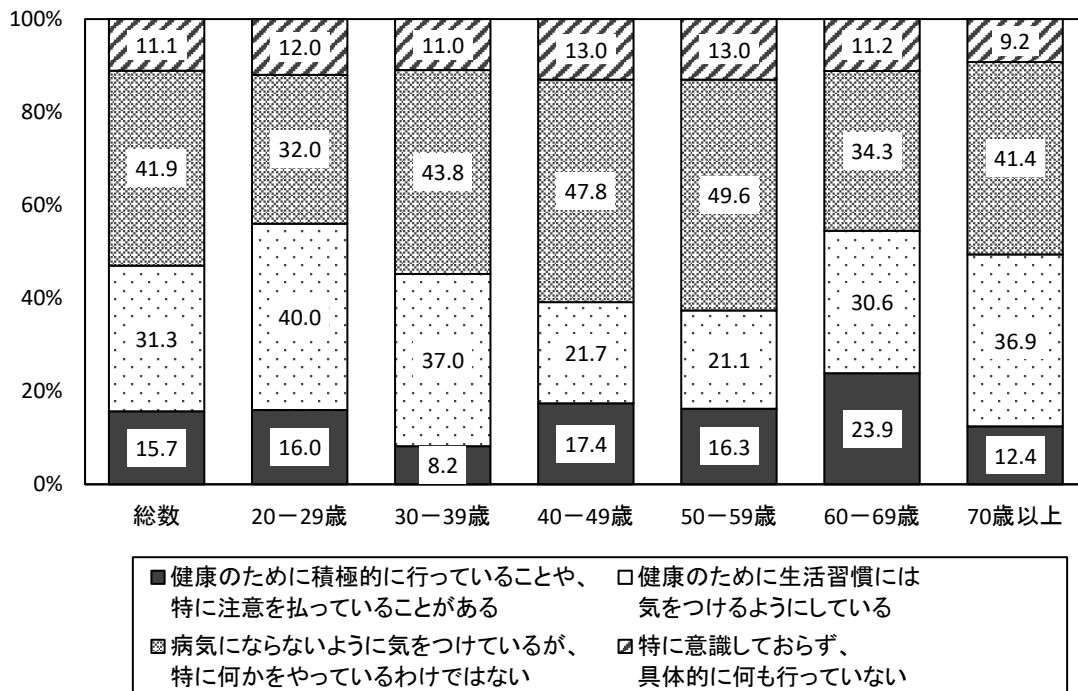

普段から健康に気を付けるよう意識しているか（女性・年齢階級別）

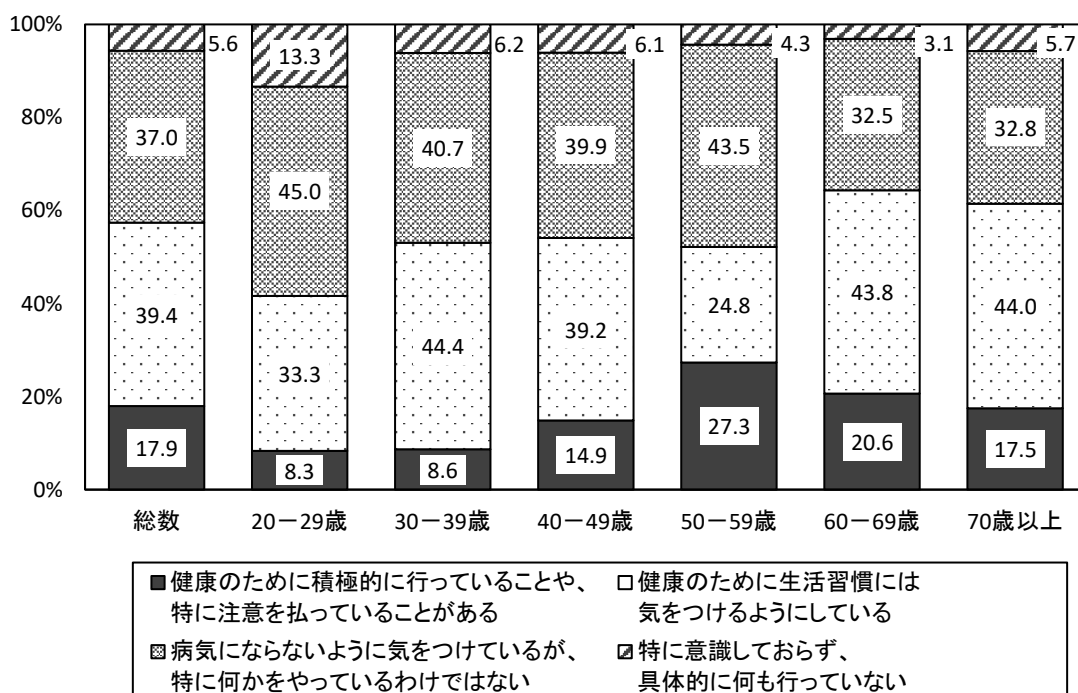

2 朝食の摂取状況

- 朝食を「ほとんど毎日食べる」人の割合は、男性が81.2%、女性が85.1%であった。
- 一方、「ほとんど食べない」人の割合は、男性が10.7%、女性が7.6%であった。年齢階級別にみると、男性では30歳代(19.4%)、女性では20歳代(21.7%)が最も高くなっている。

朝食の摂取状況（男性・年齢階級別）

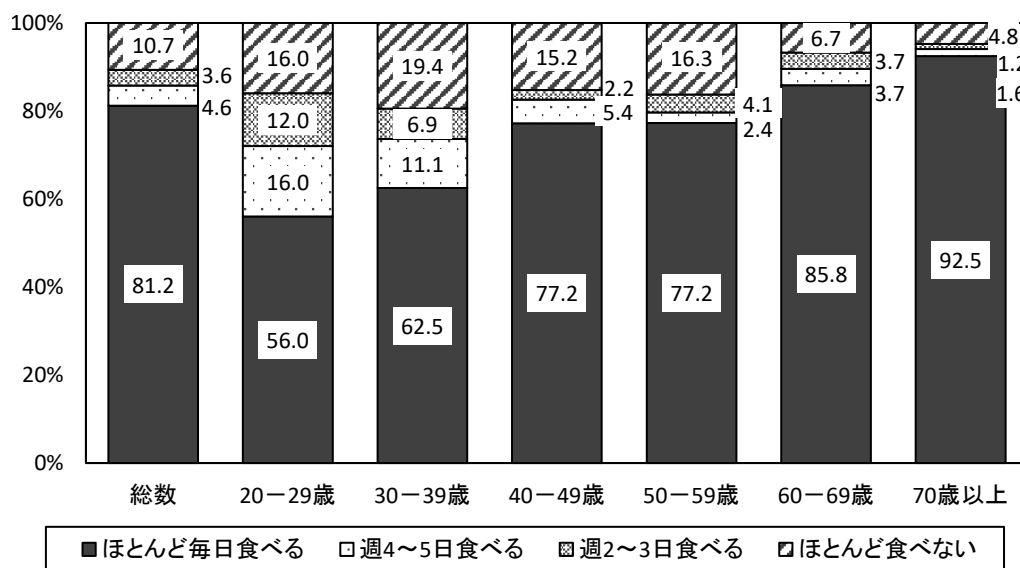

朝食の摂取状況（女性・年齢階級別）

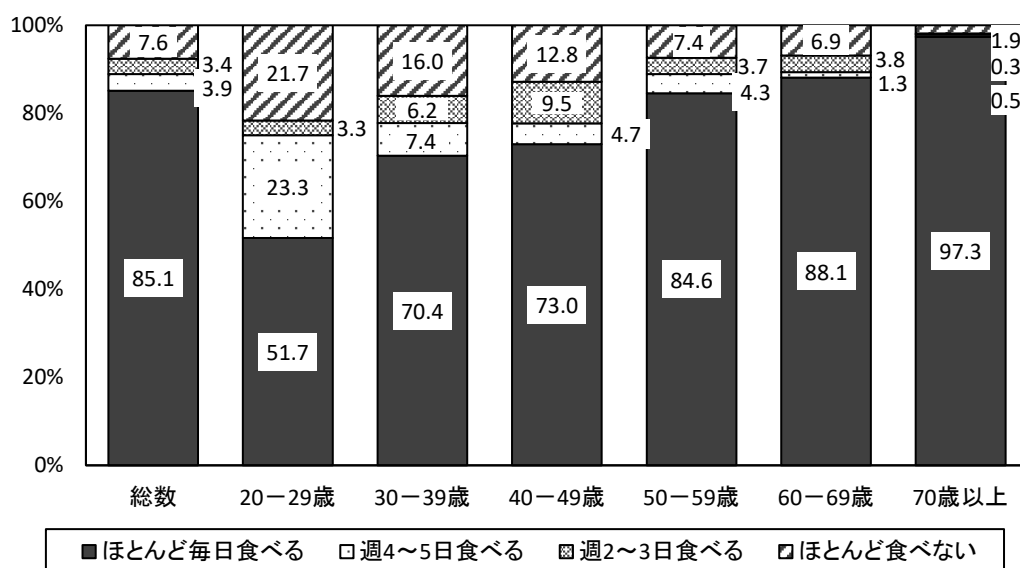

3 食生活の状況

○主食、主菜、副菜のそろった食事を「ほとんど毎日」とる人の割合は、男性が45.8%、女性が52.5%であった。年齢階級別にみると、男性・女性ともに70歳以上（男性53.6%、女性58.3%）の割合が最も高くなっている。

○主食、主菜、副菜のそろった食事を意識している人（「心がけている」と「どちらかといえば心がけている」の合計）の割合は、男性が67.1%、女性が86.6%であった。

○減塩に取り組んでいる人（「積極的に取り組んでいる」と「少し取り組んでいる」の合計）の割合は、男性が52.9%、女性が66.8%であった。

主食、主菜、副菜のそろった食事の頻度（男性・年齢階級別）

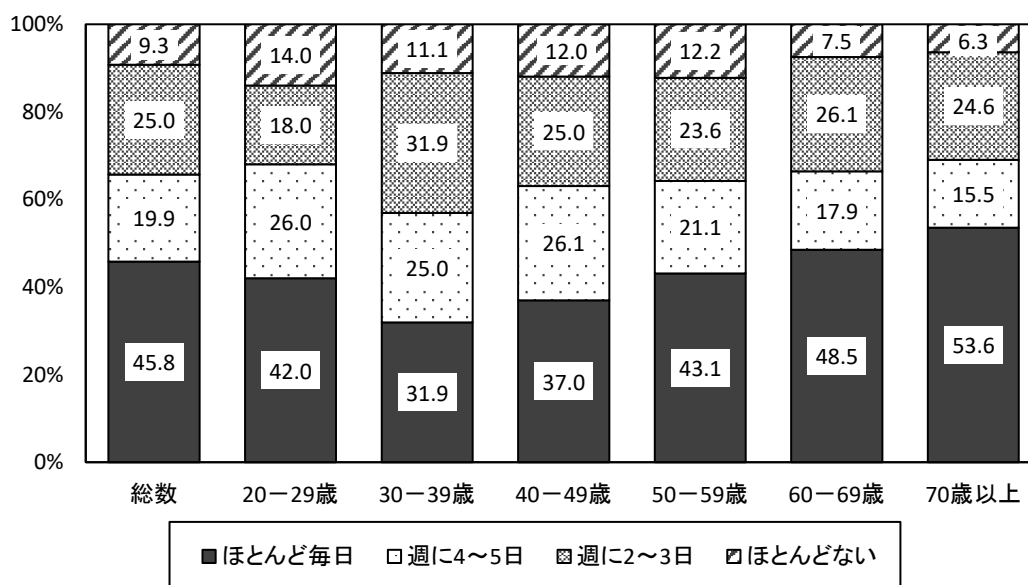

主食、主菜、副菜のそろった食事の頻度（女性・年齢階級別）

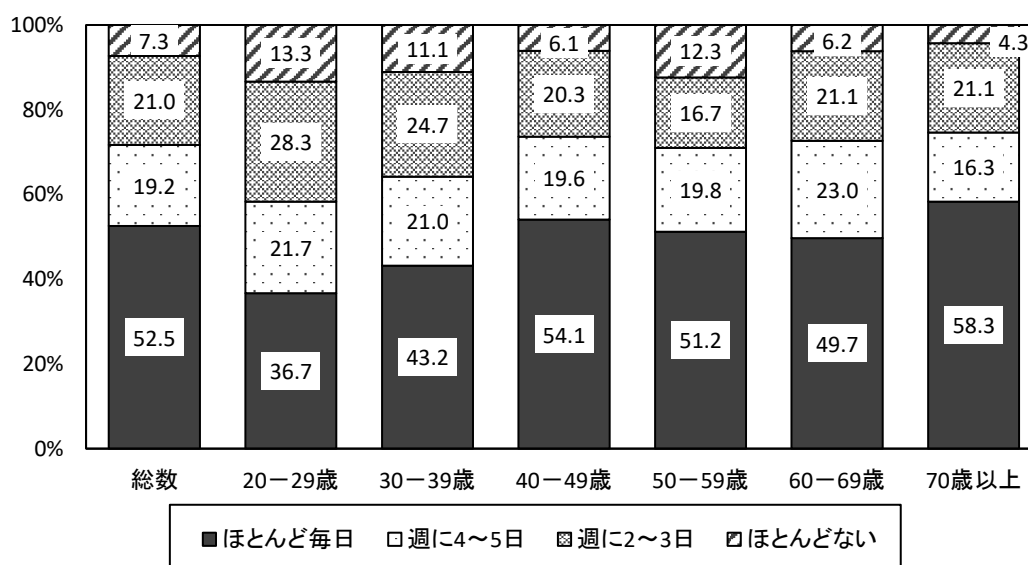

主食、主菜、副菜のそろった食事を意識している人の割合（男性・年齢階級別）

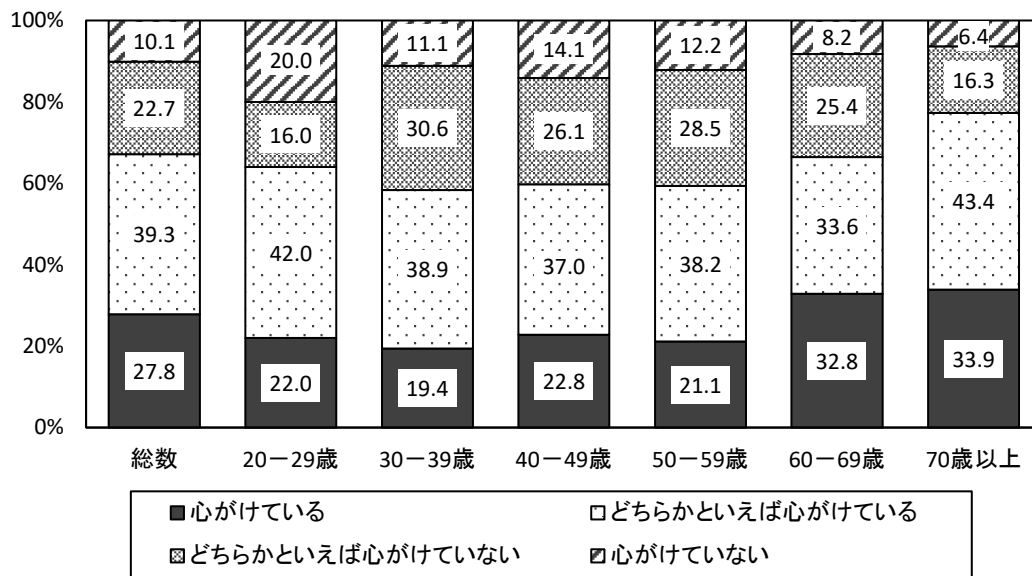

主食、主菜、副菜のそろった食事を意識している人の割合（女性・年齢階級別）

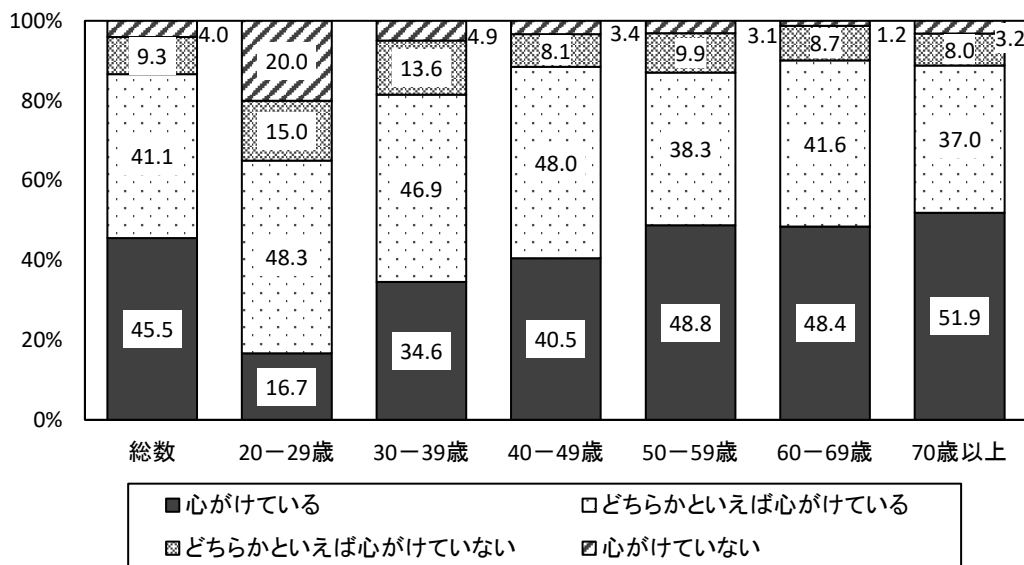

減塩の取組状況（男性・年齢階級別）

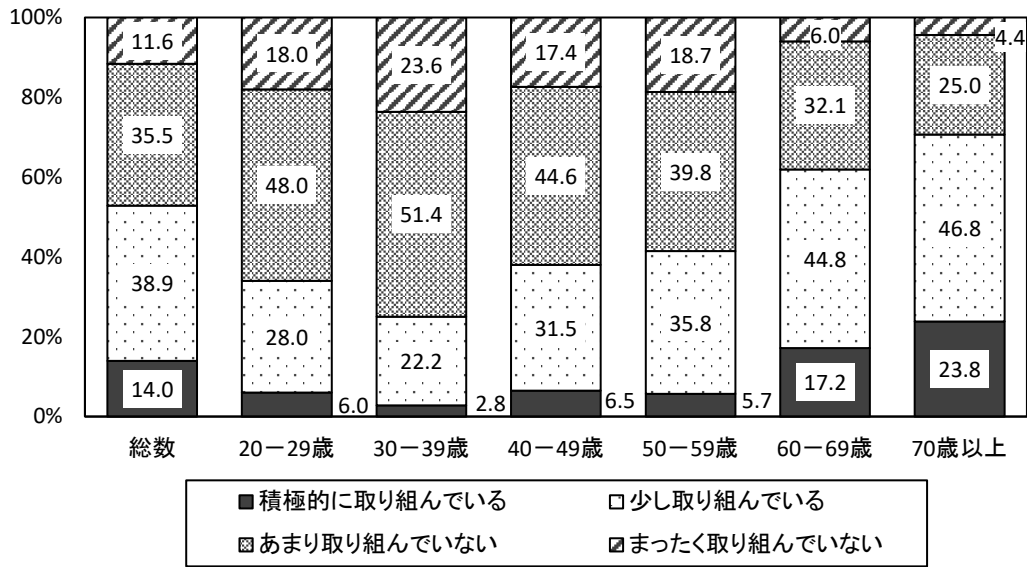

減塩の取組状況（女性・年齢階級別）

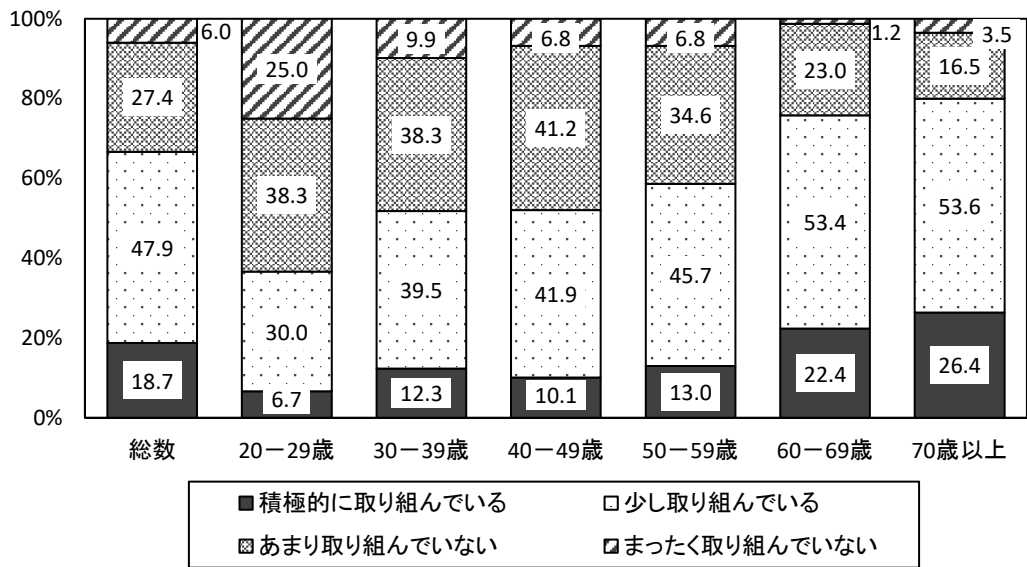

【参考】減塩に取り組んでいる人の割合（性別・年次推移）

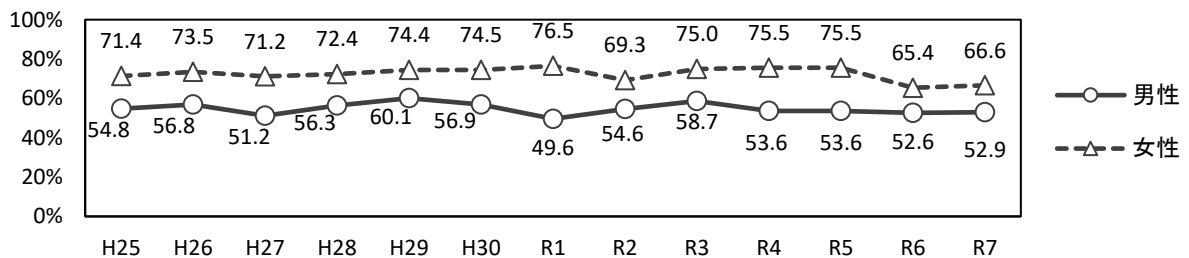

※減塩に取り組んでいる人：「積極的に取り組んでいる」または「少し取り組んでいる」と回答した人
 ※調査年により、調査方法及び標本数が異なるため、単純比較はできない。（3ページ参照）

4 食育への関心の状況

○食育に関心がある人（「関心がある」と「どちらかといえば関心がある」の合計）の割合は、男性が50.2%、女性が73.0%であった。

※食育：「心身の健康の増進と豊かな人間形成のために、『食』に関する知識や『食』を選択する力を身に付け、健全な食生活を実践することができる人間を育てる」こと。

食育への関心の状況（男性・年齢階級別）

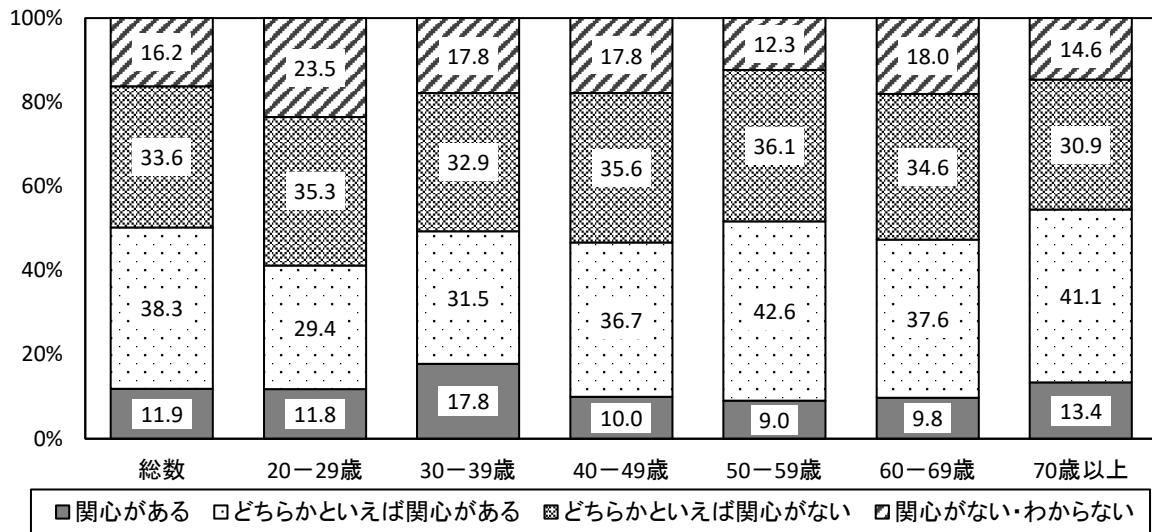

食育への関心の状況（女性・年齢階級別）

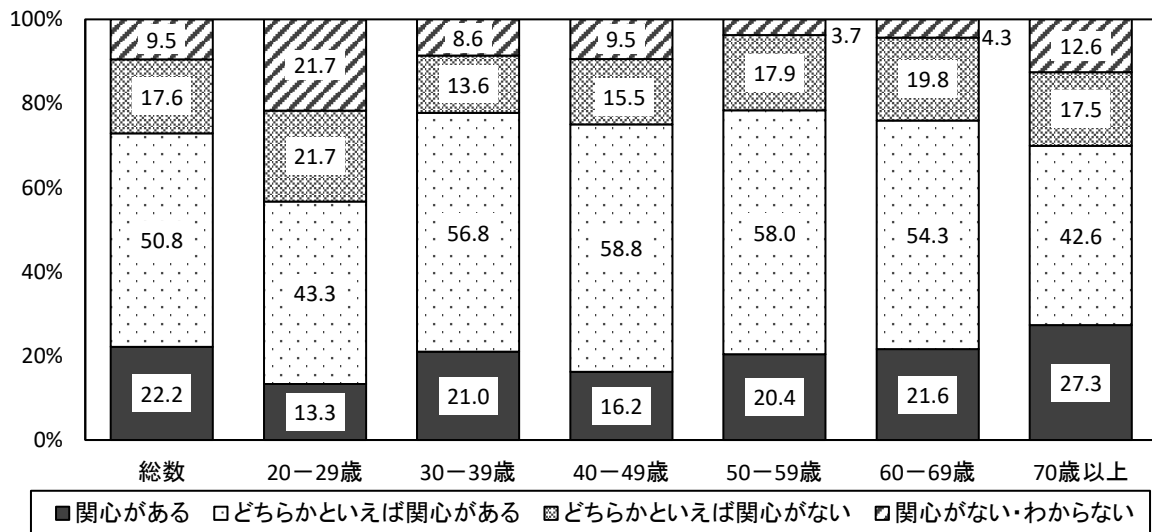

5 災害時の食料の備蓄状況

○日常的に保存している食品を含め、主食、主菜、副菜、水のすべてをそろえて3日以上備蓄している世帯の割合は23.3%、うち7日以上は5.4%です。

○3日以上以上の備蓄をしている世帯について、食品の項目別（主食・主菜・副菜・水の別）の備蓄状況を見ると、主食54.3%、主菜44.6%、副菜47.2%、水40.7%となっている。

主食・主菜・副菜・水を備蓄状況の割合（世帯）

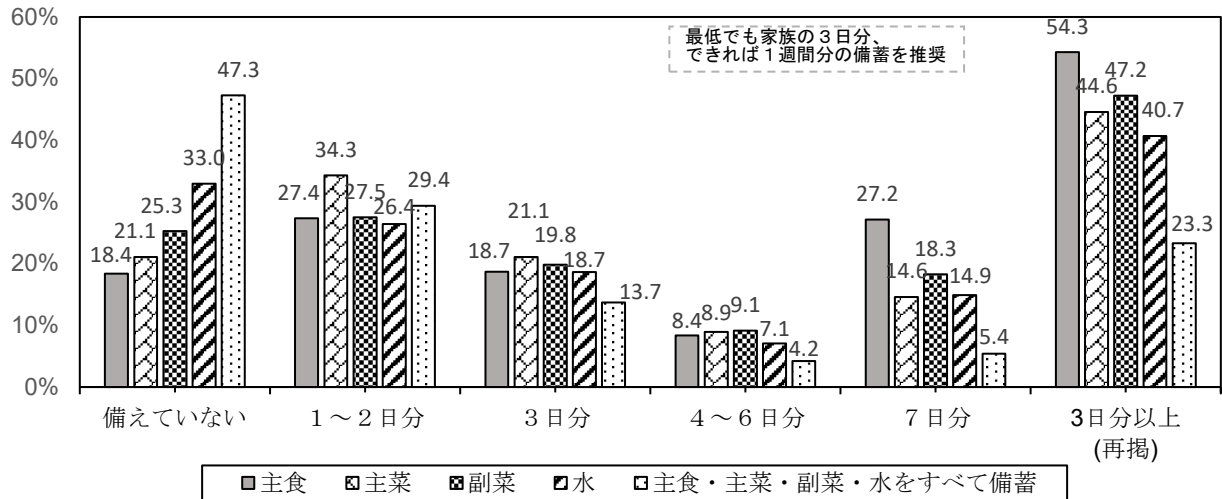

非常用食料「主食」の備蓄状況（年代別）

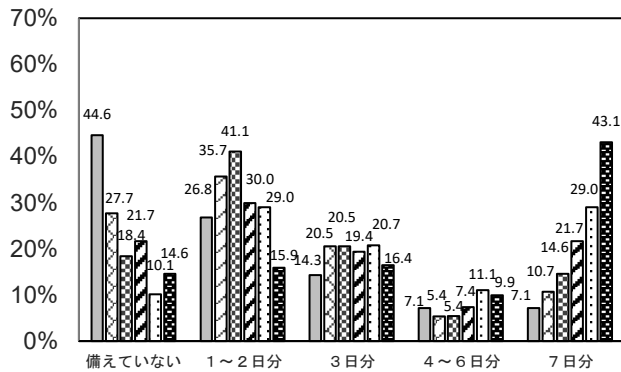

非常用食料「主菜」の備蓄状況（年代別）

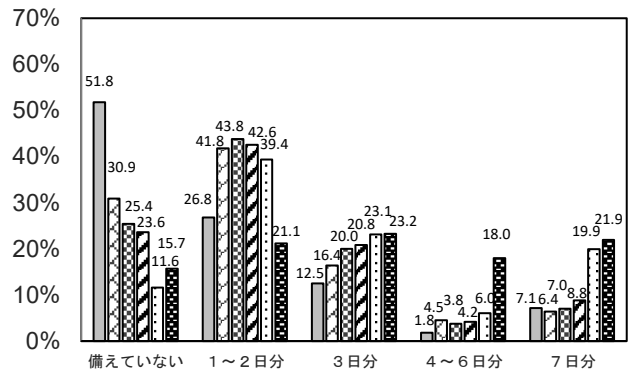

非常用食料「副菜」の備蓄状況（年代別）

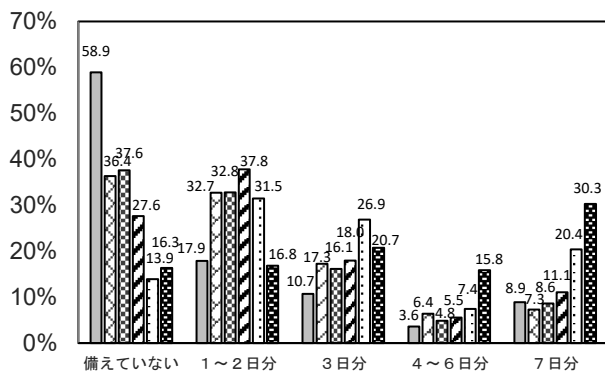

非常用食料「水」の備蓄状況（年代別）

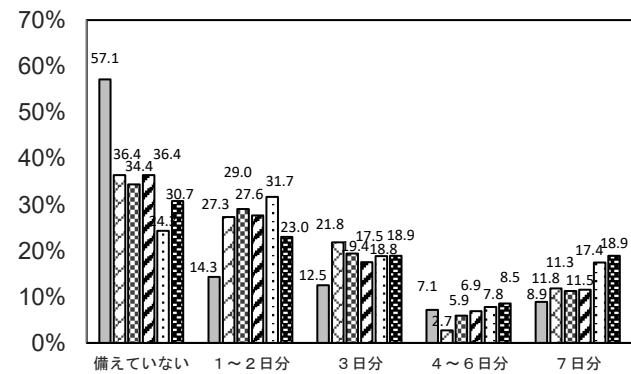

■20-29歳 ■30-39歳 ■40-49歳 ■50-59歳 ■60-69歳 ■70歳以上

6 飲酒の状況

- 飲酒習慣のある人の割合は、男性が32.1%、女性が11.0%であった。
- 生活習慣病のリスクを高める飲酒をしている人の割合は、男性が15.0%、女性が18.4%であった。
- 生活習慣病のリスクを高める飲酒量を知っている人の割合は、男性が29.7%、女性が22.0%であった。

飲酒習慣のある人の割合（性・年齢階級別）

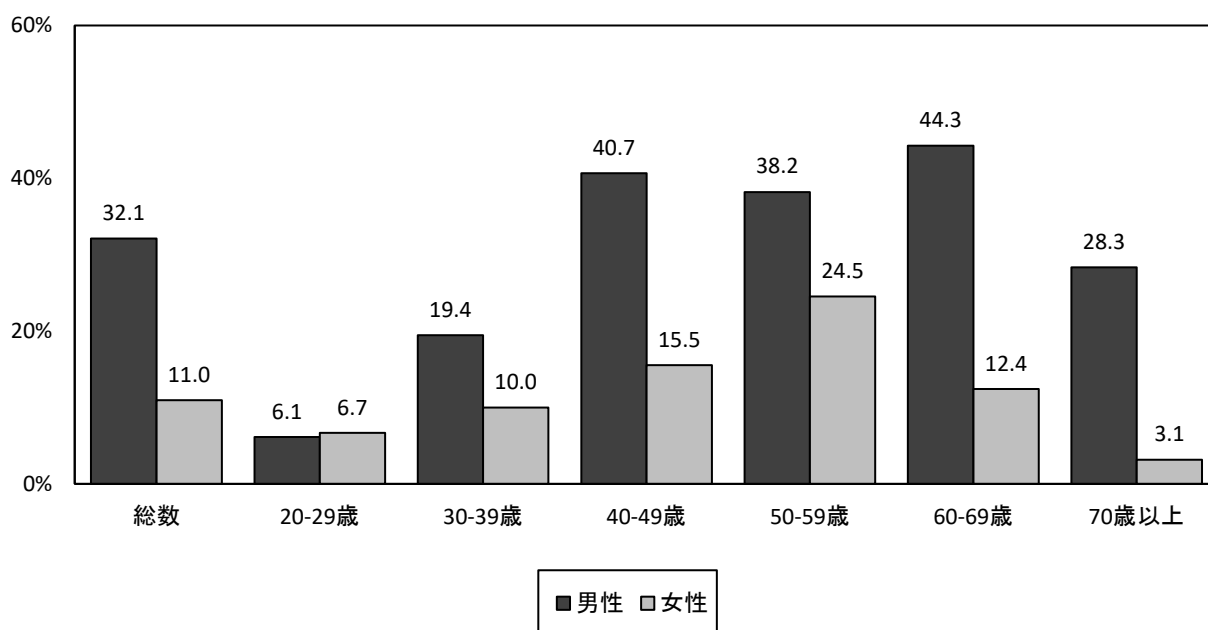

※飲酒習慣のある人：週に3日以上で1日当たり1合以上（清酒で換算）飲酒する人

【参考】飲酒習慣のある人の割合（性別・年次推移）

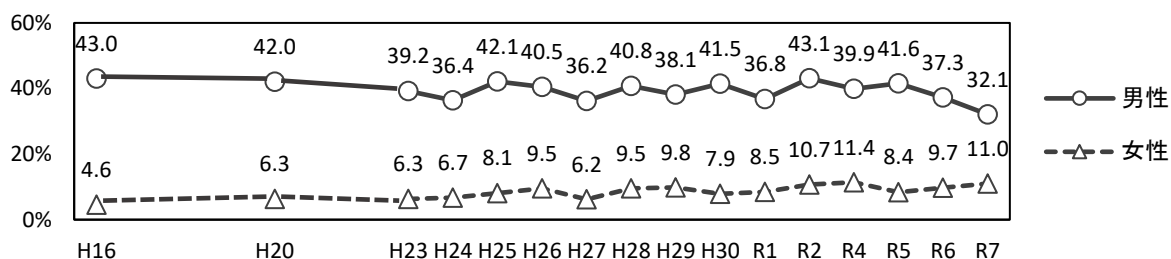

※調査年により、調査方法及び標本数が異なるため、単純比較はできない。（3ページ参照）

生活習慣病のリスクを高める量を飲酒している人の割合（性・年齢階級別）

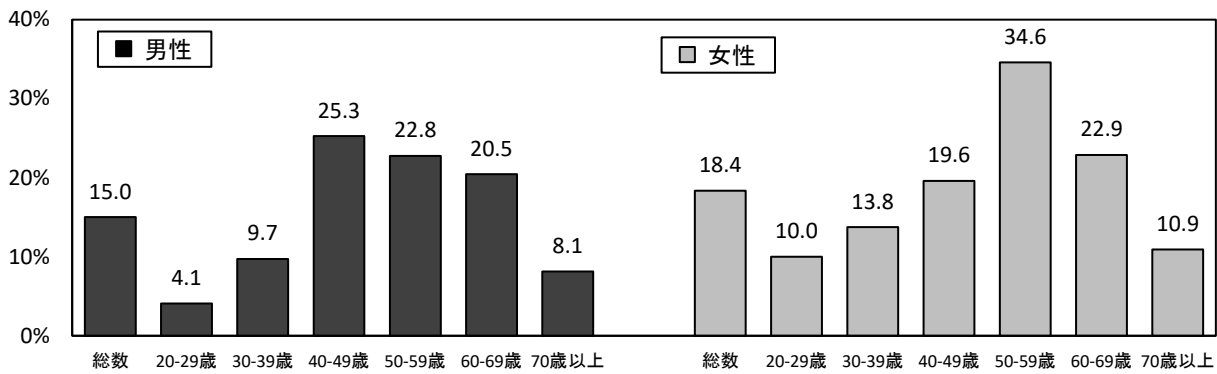

※生活習慣病のリスクを高める量を飲酒している人：1日当たり純アルコール摂取量が男性 40g 以上、女性 20g 以上の人

生活習慣病のリスクを高める飲酒の量を正しく理解している人の割合（性・年齢階級別）

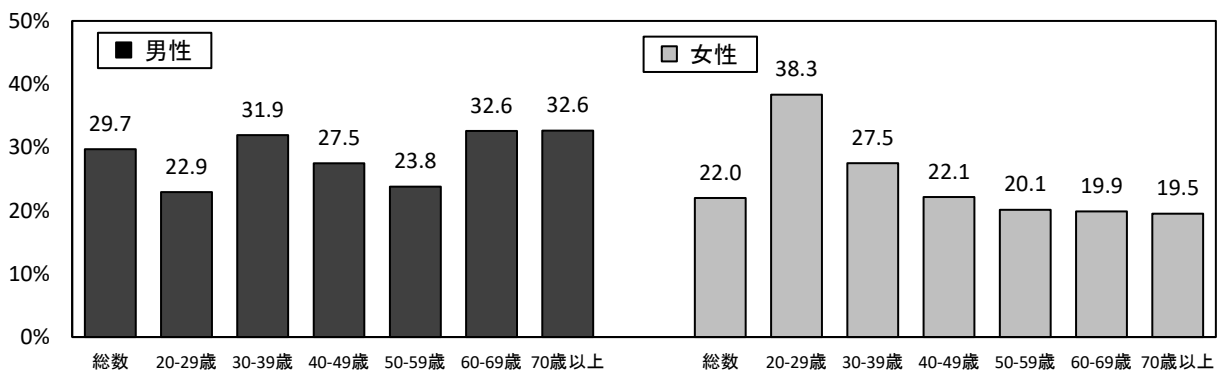

7 歯の健康に関する状況

○ゆっくりよく噛んで食べている人（「ゆっくりよく噛んで食べている」と「どちらかといえばゆっくりよく噛んで食べている」の合計）の割合は、男性 43.8%、女性 50.2%であった。年齢階級別にみると、男女ともに70歳以上で最も高い。

ゆっくりよく噛んだ食事（男性・年齢階級別）

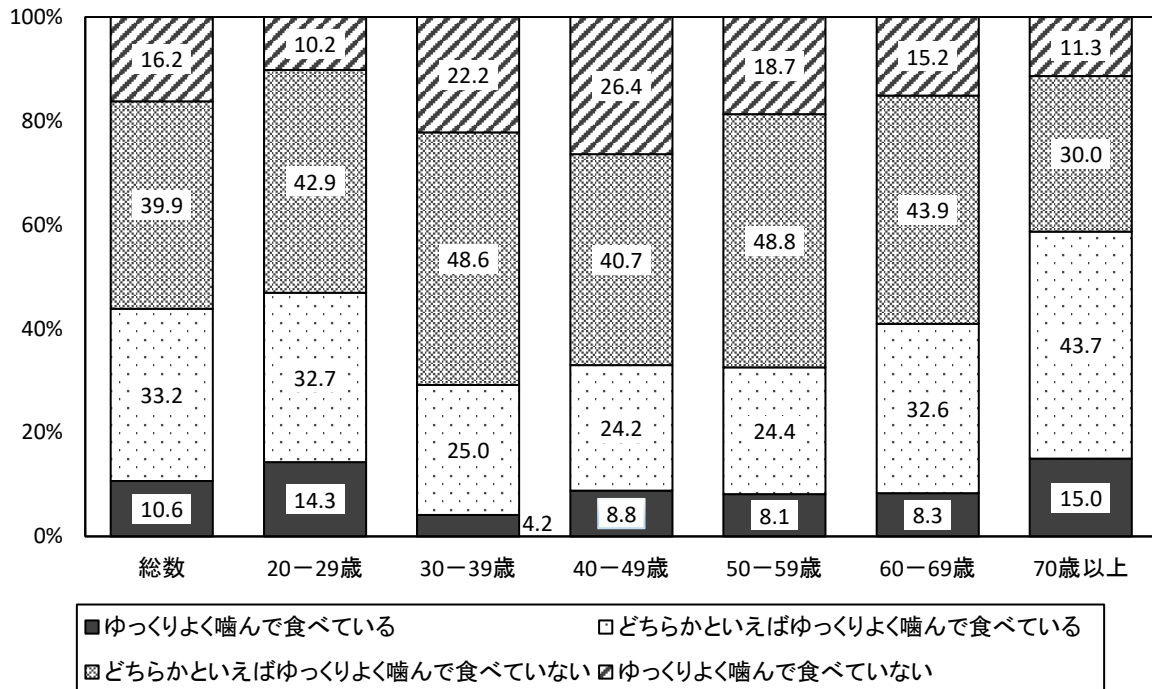

ゆっくりよく噛んだ食事（女性・年齢階級別）

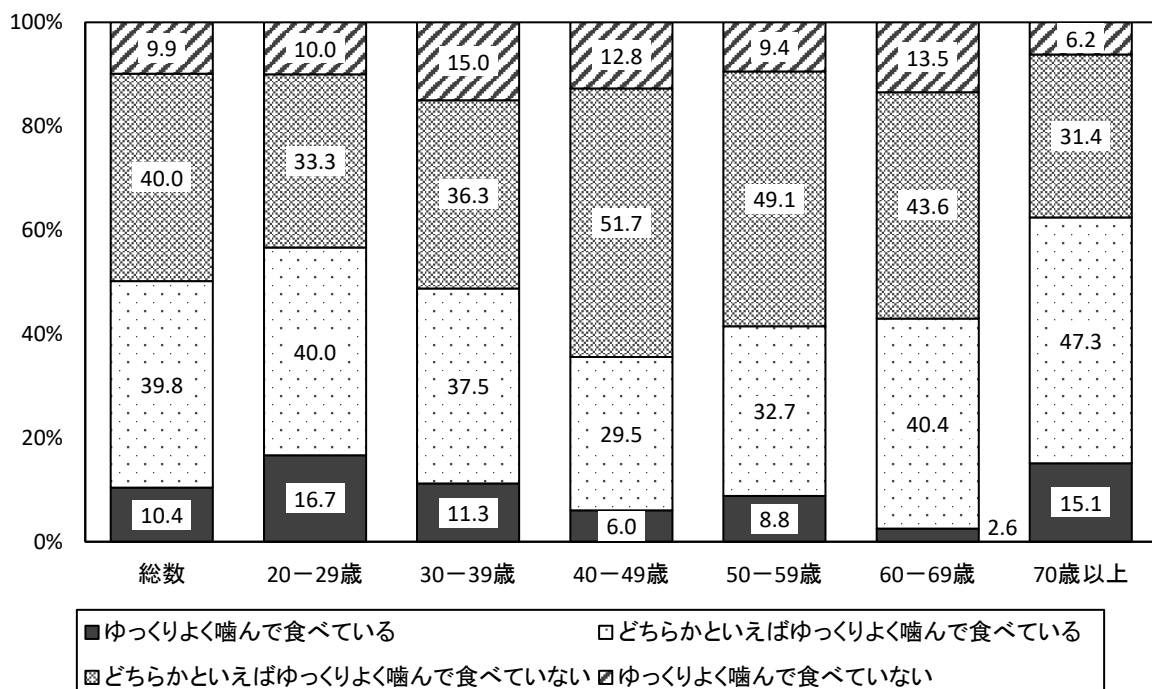

○過去1年間に歯科健診を受けた人の割合は、男性が44.6%、女性が55.7%であり、20～29歳を除く年代で男性と比べて女性の割合が高い。

過去1年間に歯科健診を受けた人の割合（性・年齢階級別）

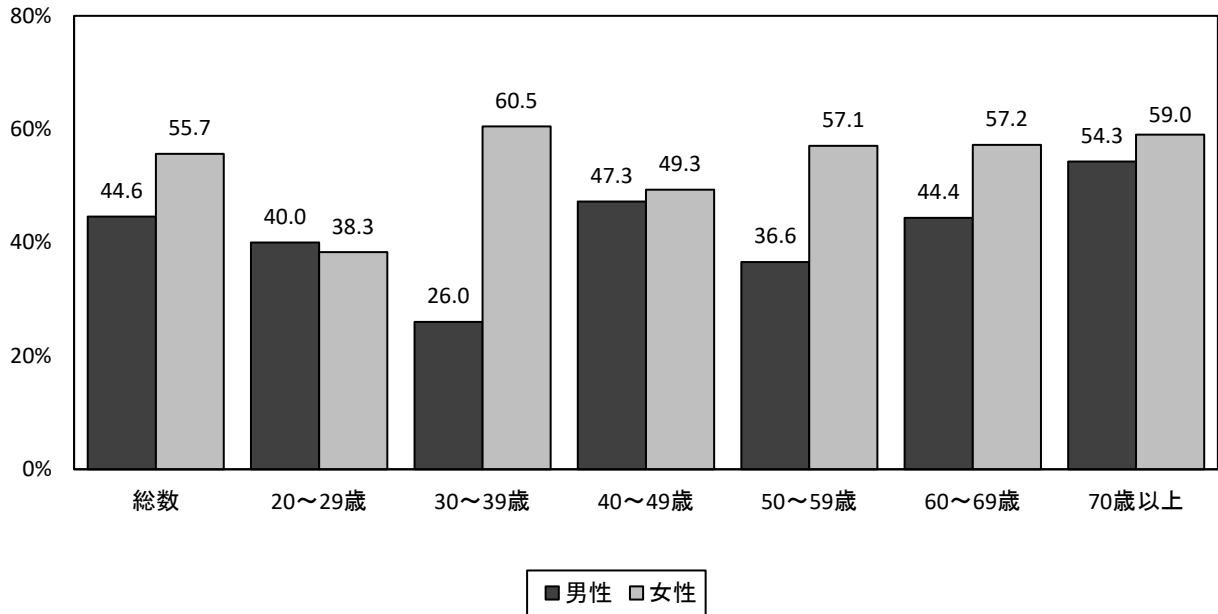

【参考】過去1年間に歯科健診を受けた人の割合（男女計・年齢階級別・年次推移）

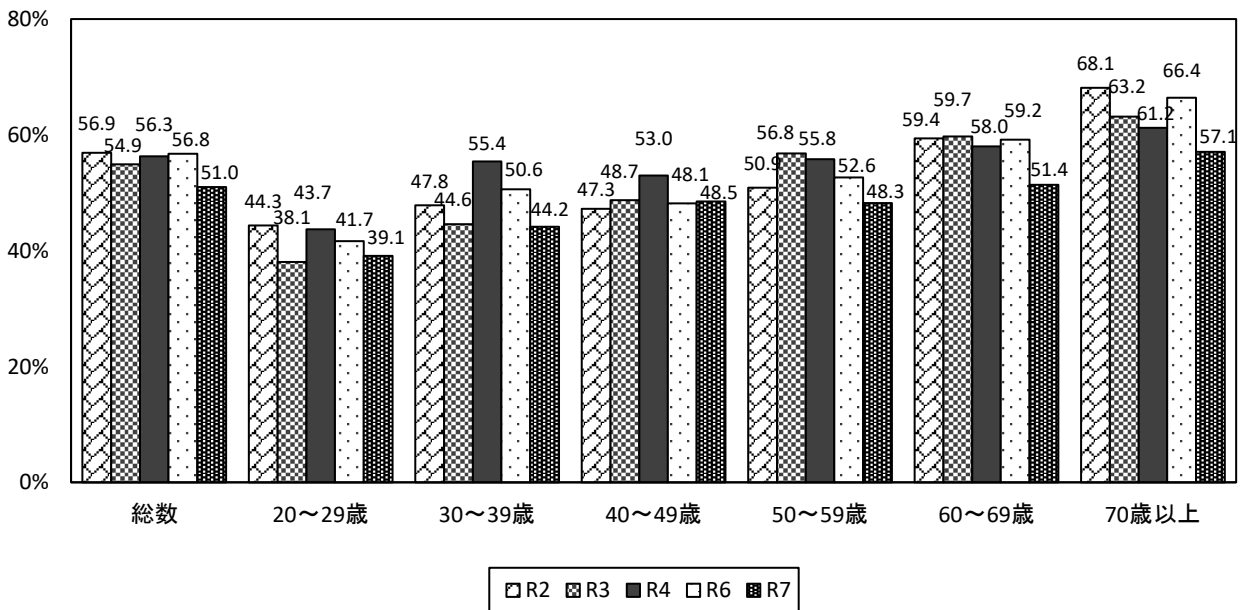

○何でもかんで食べることができる人の割合を年齢階級別にみると、年齢が高くなるにつれて減少しており、60歳代で約8割、70歳以上で約6割となっている。

かんで食べるときの状態（男女計・年齢階級別）

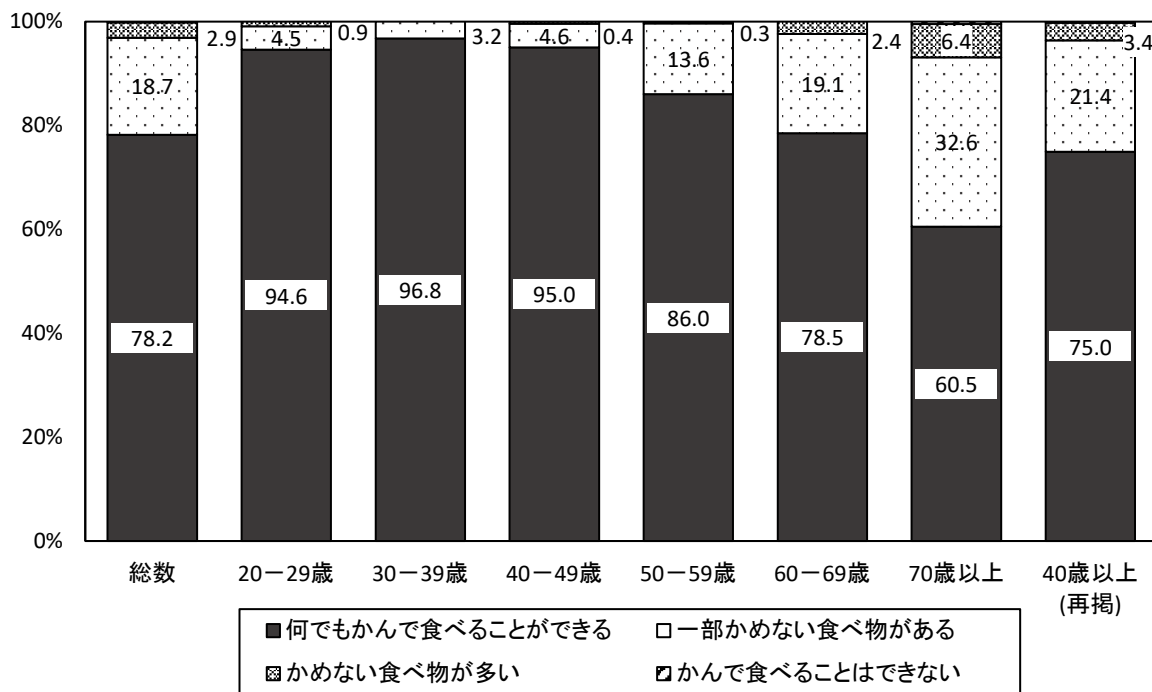

かんで食べるときの状態（男性・年齢階級別）

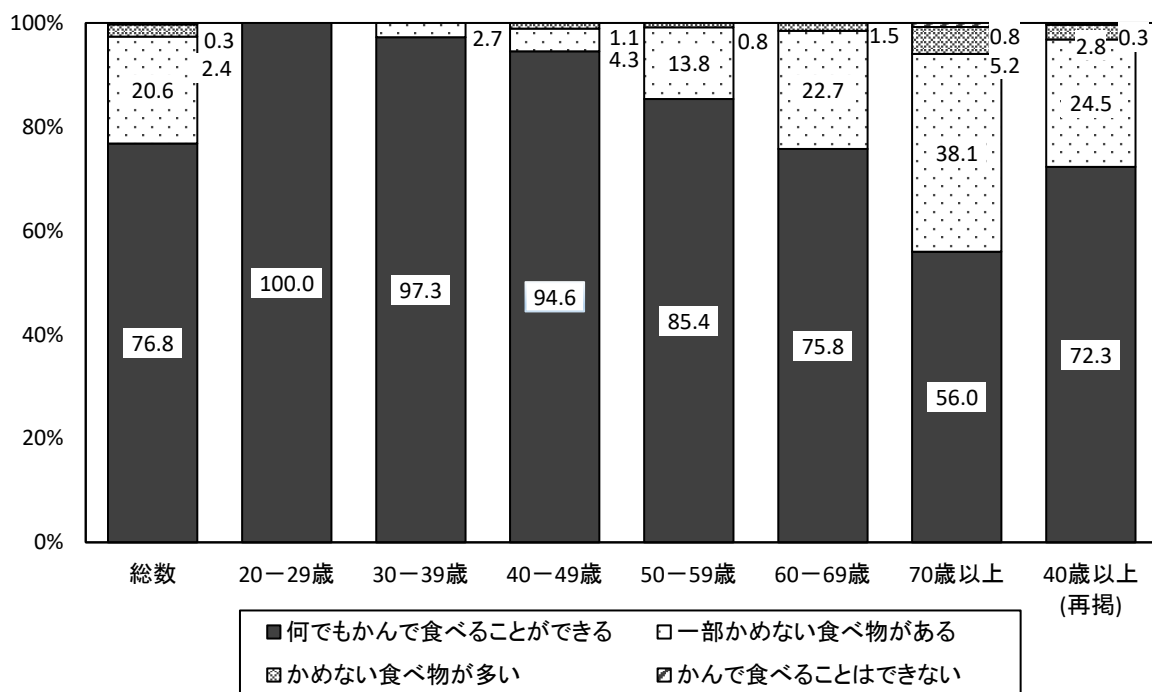

かんで食べるときの状態（女性・年齢階級別）

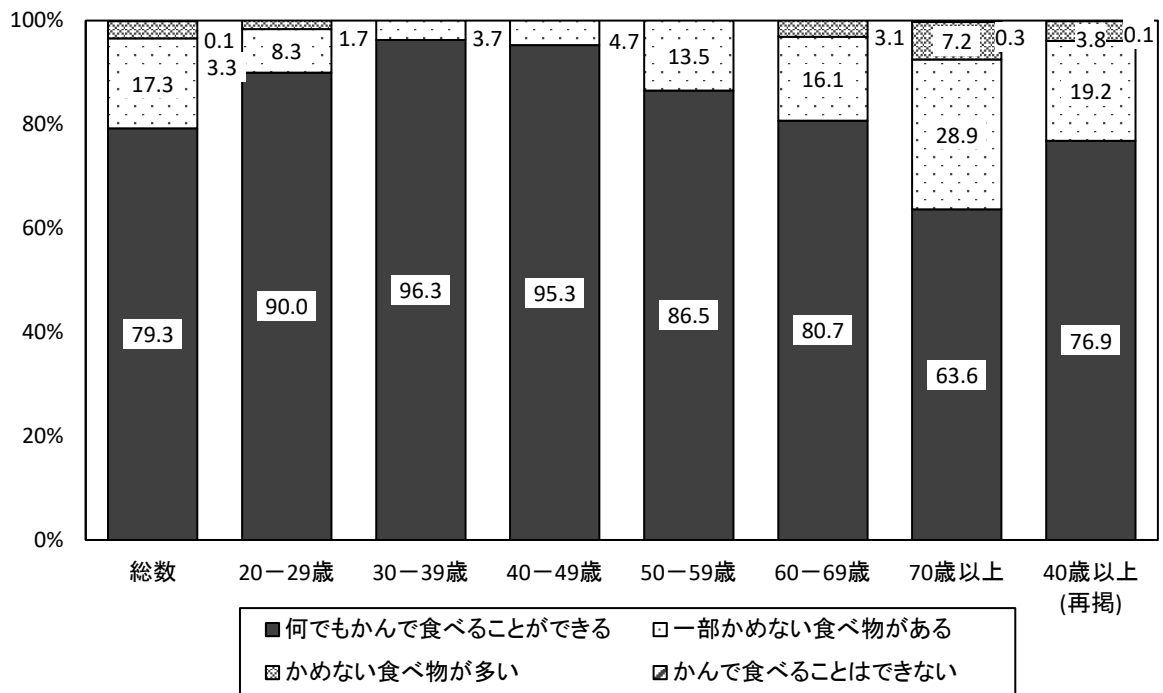

8 運動・身体活動の状況

○運動習慣のある人の割合は、男性が30.5%、女性が25.7%であった。

運動習慣のある人の割合（性・年齢階級別）

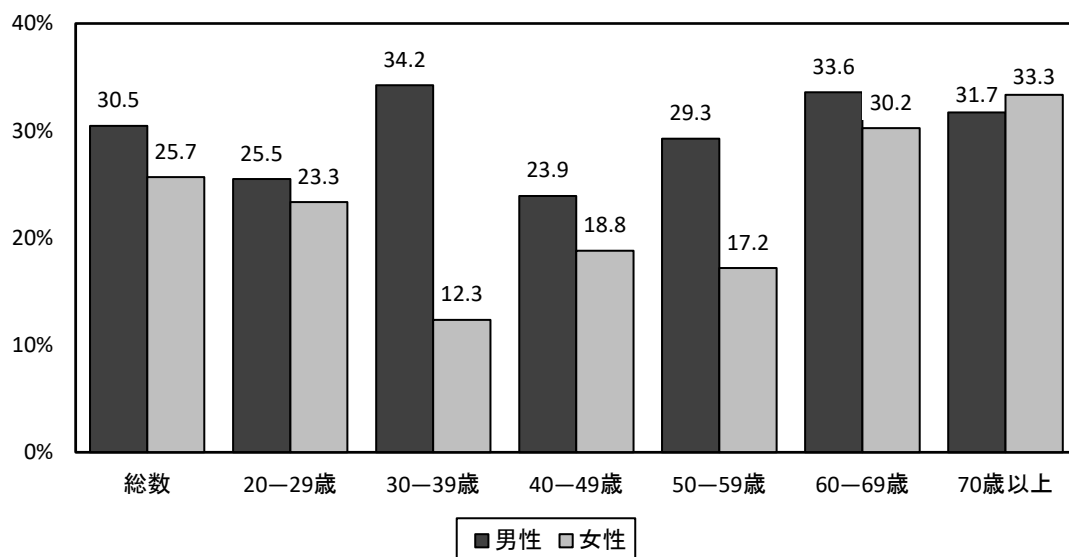

※運動習慣のある人：1回30分以上かつ週2回以上の運動を1年以上続けていると回答した人。

【参考】運動習慣のある人の割合（年次推移）

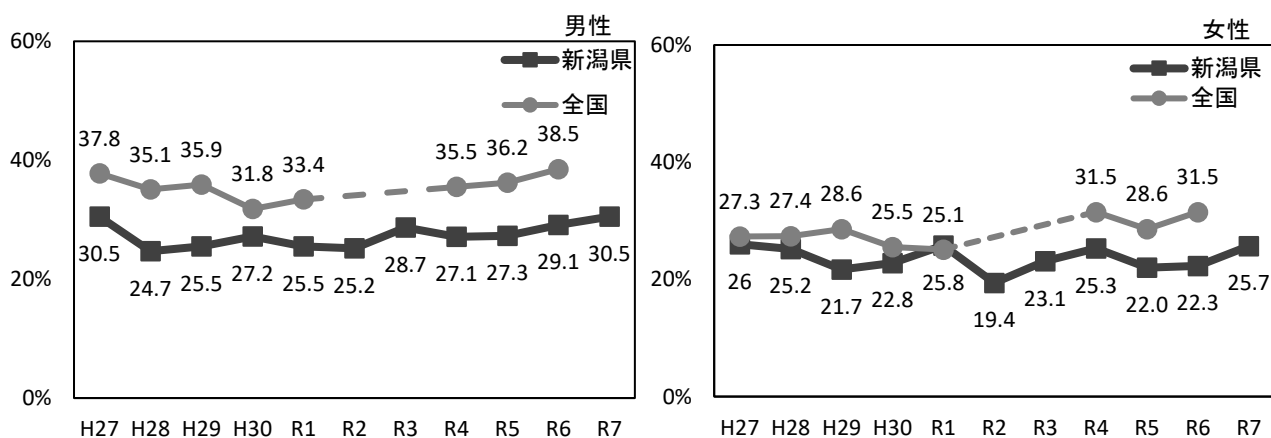

※調査年により、調査方法及び標本数が異なるため、単純比較はできない。（3ページ参照）

※R2、R3は国民健康・栄養調査中止のため全国値なし。

○日常生活で健康維持・増進のために、意識して体を動かす人（「意識して体を動かしており、十分に習慣化している」と「意識して体を動かしているが、まだ習慣化していない」の合計）の割合は、男性が46.4%、女性が46.8%であった。

日常生活での意識した身体活動の実施状況の割合（男性・年齢階級別）

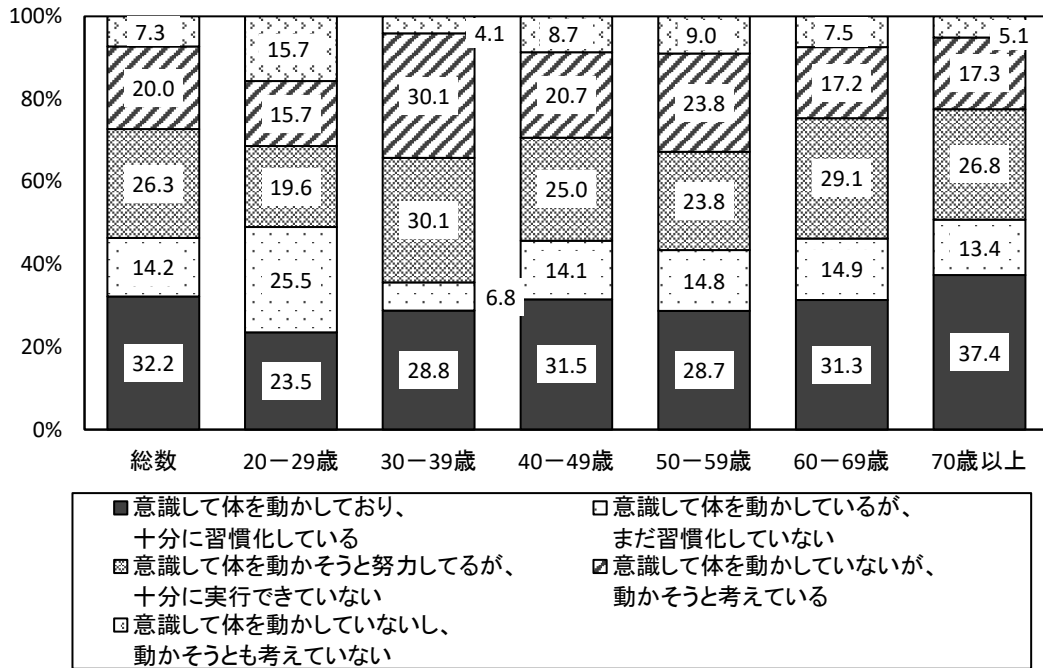

日常生活での意識した身体活動の実施状況の割合（女性・年齢階級別）

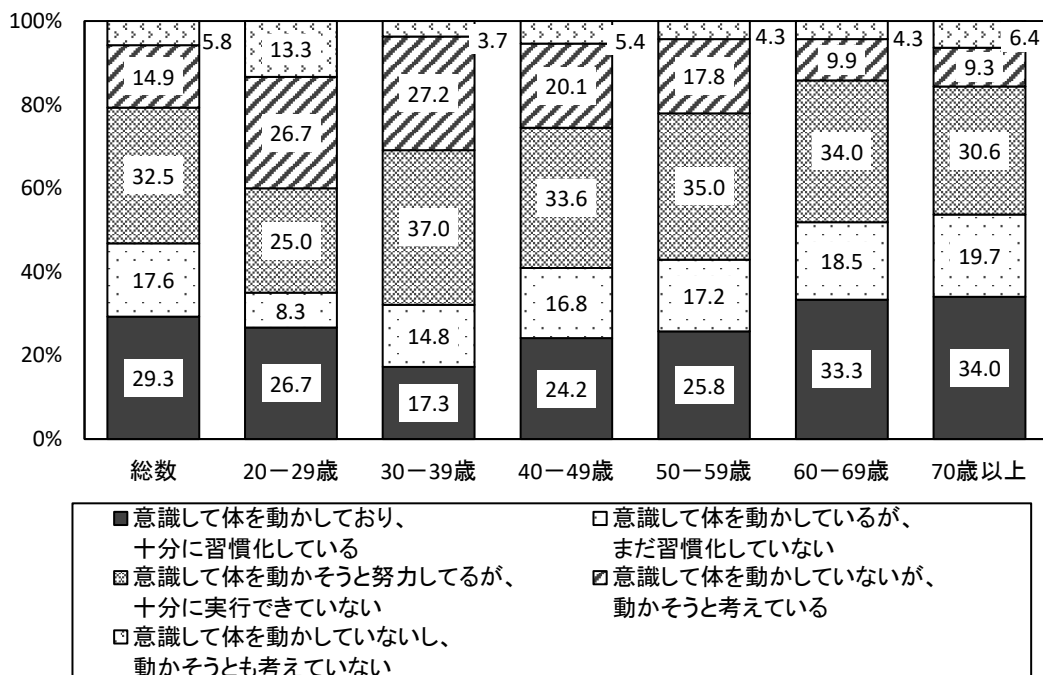

9 休養の状況

○睡眠について、「十分眠っている（短時間でも熟睡できる）」人の割合は、男性が 57.9%、女性が 55.6%であった。

○平均睡眠時間について、「睡眠が十分にとれている」人の割合は、男性が 54.6%、女性が 52.6%であった。年齢階級別にみると、男性・女性ともに 30～39 歳の割合（男性 63.0%、女性 63.0%）が最も高く、50～59 歳の割合（男性 47.2%、女性 43.6%）が最も低くなっている。

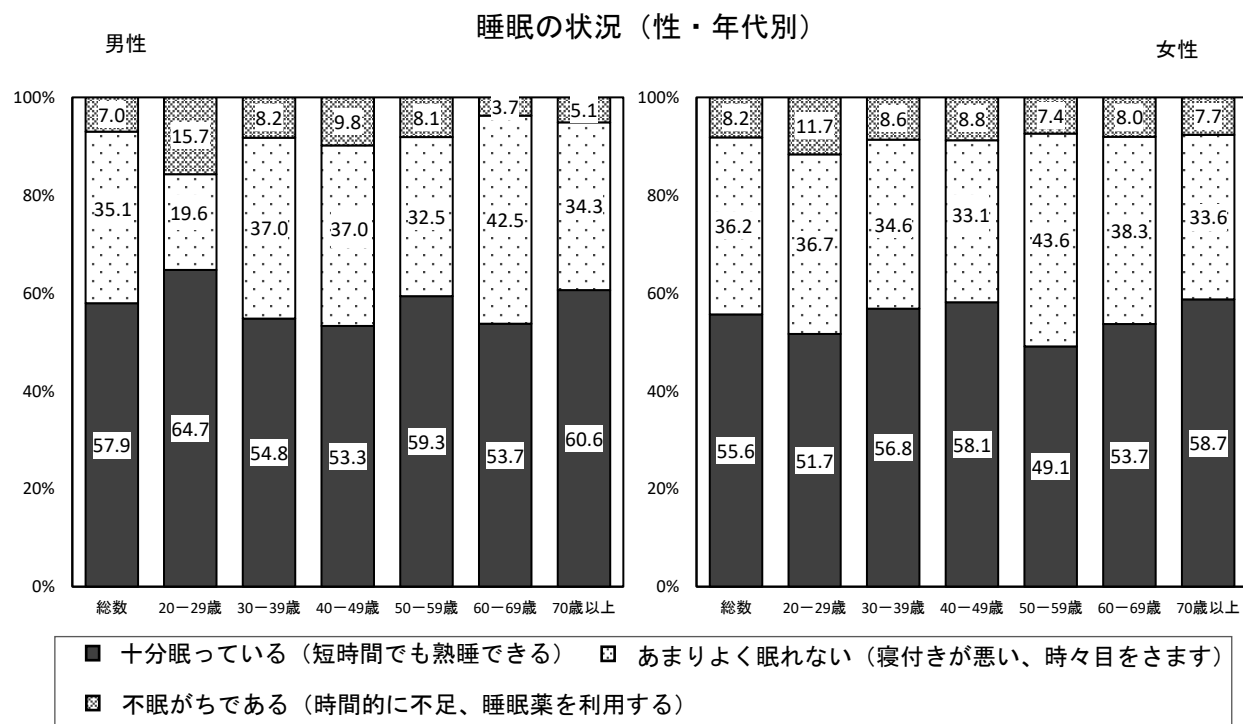

平均睡眠時間（性・年代別）

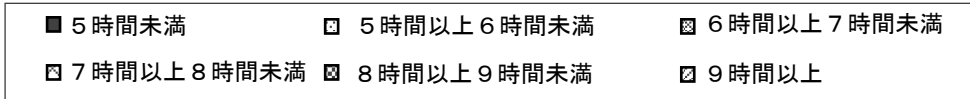
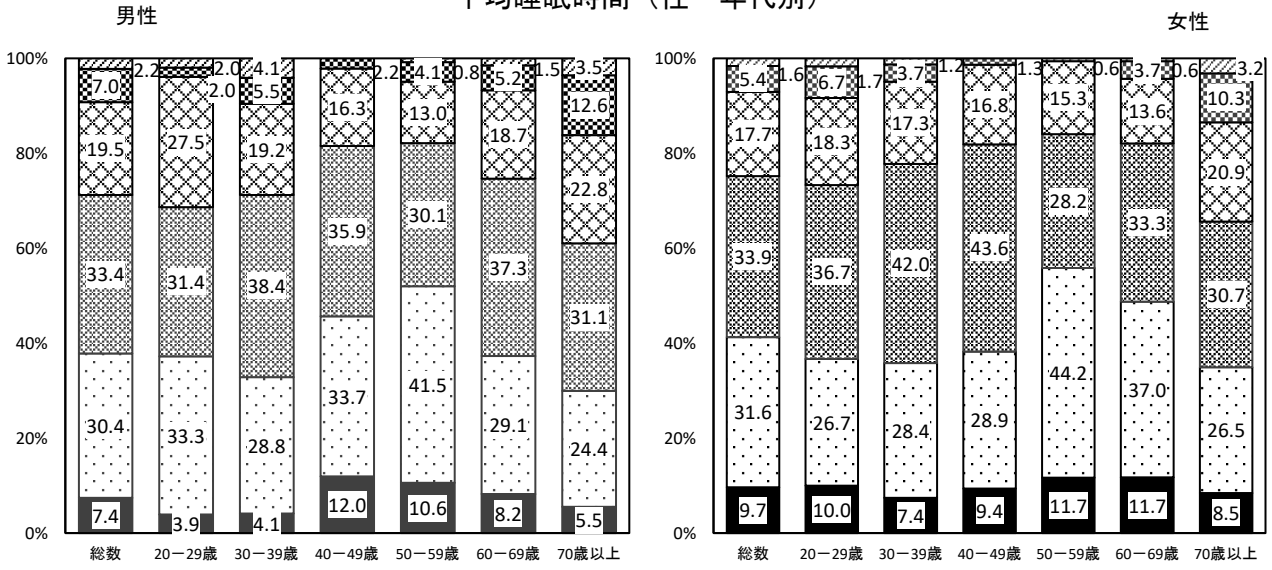

睡眠時間が十分にとれている者（性・年代別）

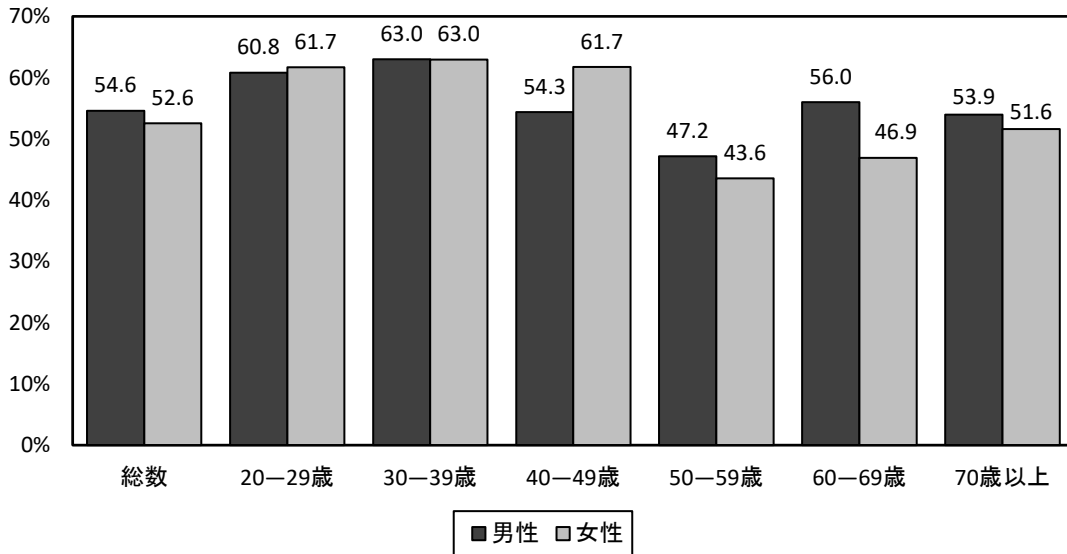

* : 「睡眠が十分にとれている者」の条件は” 6～9 時間を対象。ただし 60 歳以上は 6～8 時間とする。”

10 喫煙の状況

- 現在習慣的に喫煙している人(「毎日吸っている」と「時々吸う日がある」の合計)の割合は、男性が23.8%、女性が6.6%であった。年齢階層別にみると、男性は30歳代から60歳代が、女性は40歳代から50歳代が高くなっている。
- 現在習慣的に喫煙している人が使用しているたばこ製品の組合せの割合は、男性(54.8%)、女性(50.0%)ともに、「紙巻きたばこ」が最も高くなっている。

現在習慣的に喫煙している人の割合(性・年齢階級別)

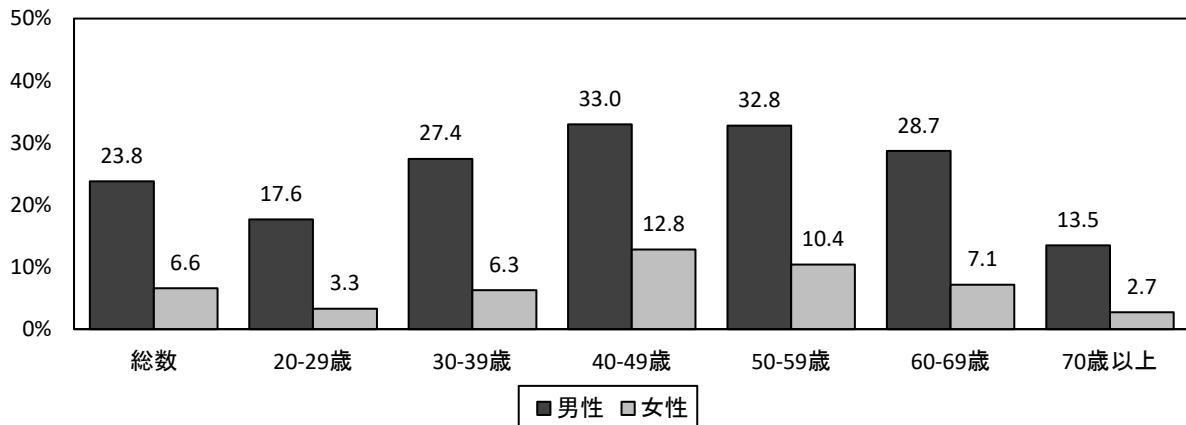

【参考】現在習慣的に喫煙している人の割合(性別・年次推移)

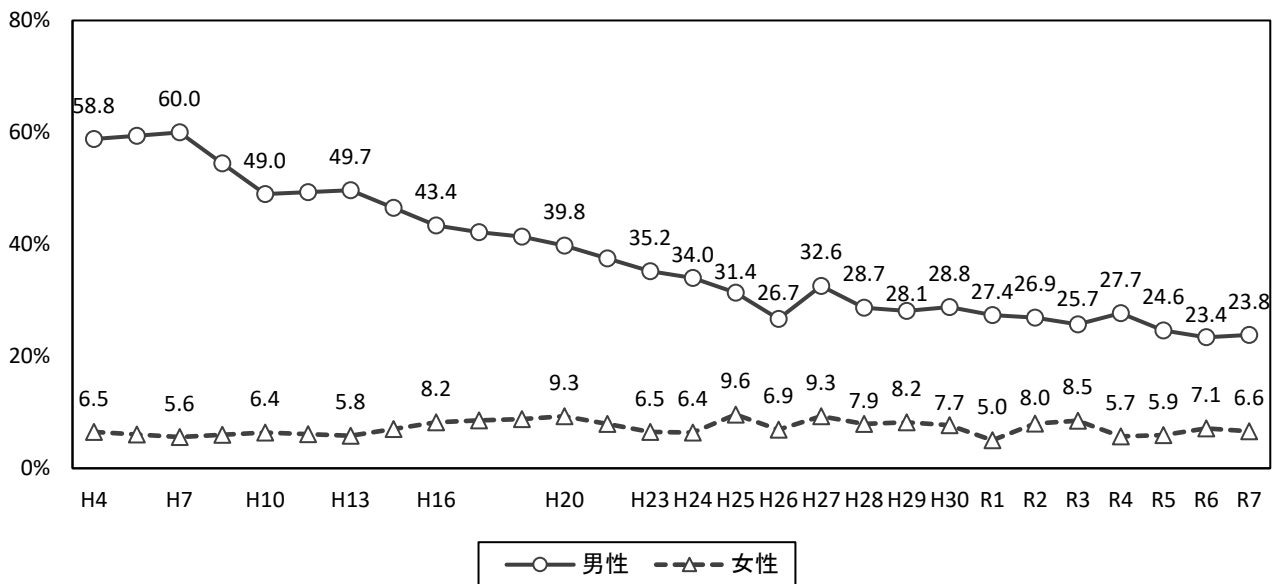

※調査年により、調査方法および標本数が異なるため、単純比較はできない(3ページ参照)。

現在習慣的に喫煙している人のたばこ製品の組合せの割合（男性・年齢階級別）

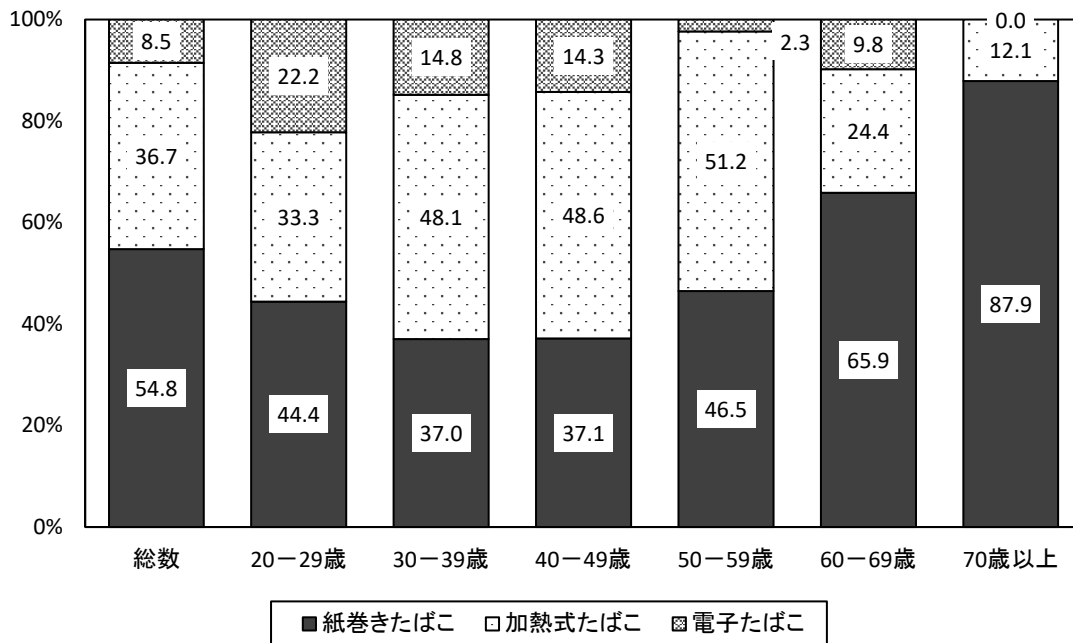

現在習慣的に喫煙している人のたばこ製品の組合せの割合（女性・年齢階級別）

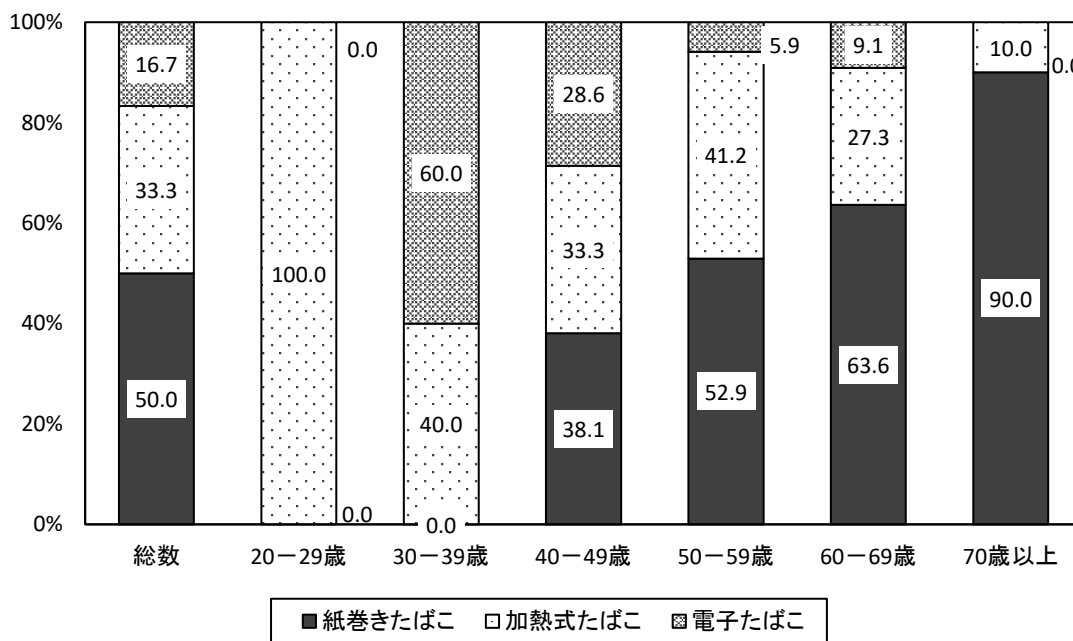

11 受動喫煙の状況

○この1か月に他人が吸っていたたばこの煙を吸う機会があった人の割合(「全くなかった」以外の割合)は、「職場」が18.0%で最も高くなっている。

この1か月の間に、他人が吸っていたたばこの煙を吸う機会があった人の割合
(男女計・20歳以上・年次推移)

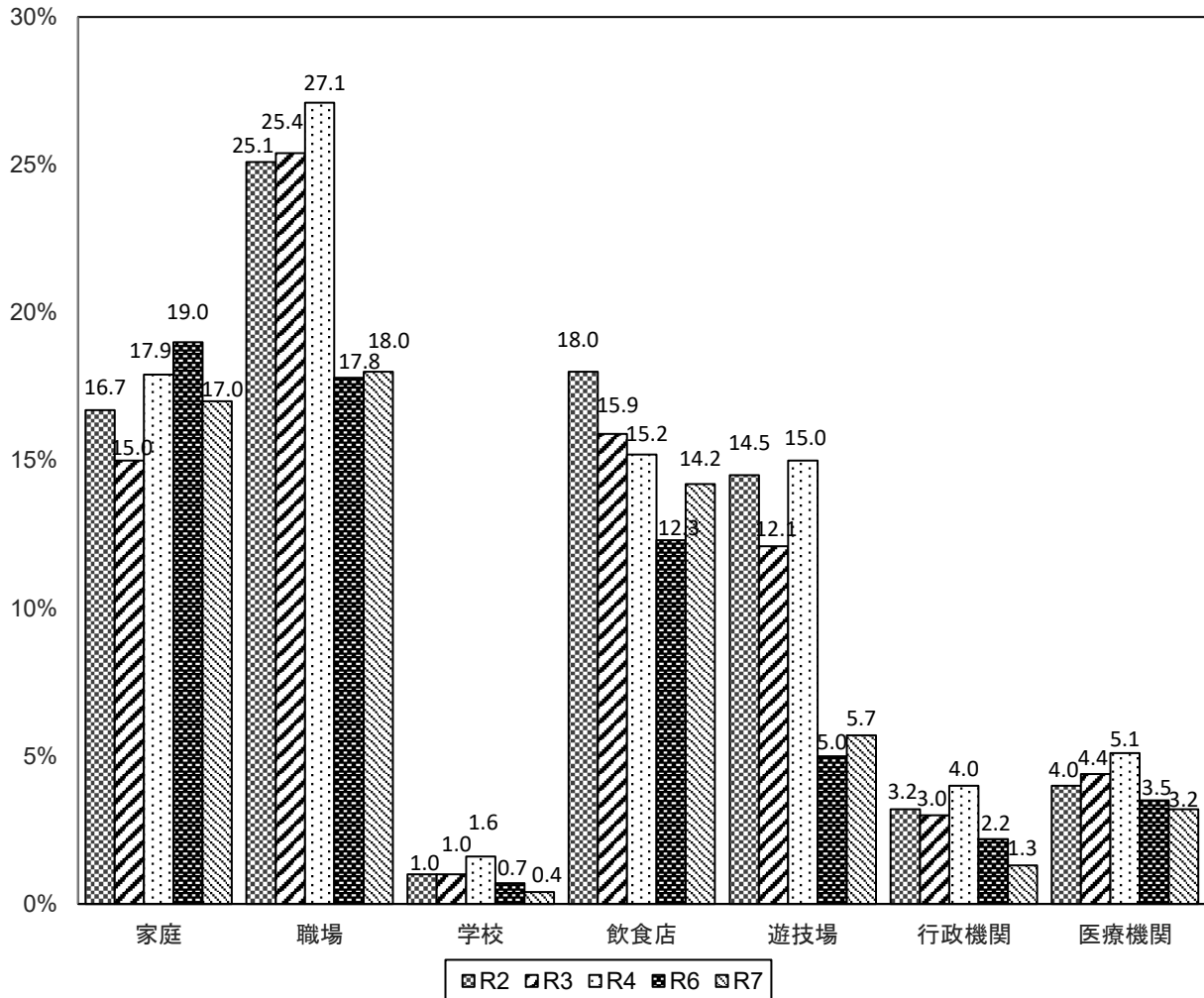

第 3 章

結果集計表

◆第1表◆ 健康維持に向けた意識・行動 (性・年齢階級別)

		年齢																			
		総数		20-29歳		30-39歳		40-49歳		50-59歳		60-69歳		70歳以上		(再掲) 40-74歳		(再掲) 65-74歳		(再掲) 75歳以上	
		人数	%	人数	%	人数	%	人数	%	人数	%	人数	%	人数	%	人数	%	人数	%	人数	%
総計	総数	1,697	100.0 <100.0>	110	100.0	154	100.0	240	100.0	284	100.0	294	100.0	615	100.0	997	100.0	333	100.0	436	100.0
	[実数]	[1,697]		110		154		240		284		294		[615]							
	健康のために積極的にやっていることや、特に注意を払っていることがある	288	17.0 <16.1>	13	11.8	13	8.4	38	15.8	64	22.5	65	22.1	95	15.4	192	19.3	54	16.2	70	16.1
	健康のために生活習慣には気をつけるようにしている	611	36.0 <35.0>	40	36.4	63	40.9	78	32.5	66	23.2	111	37.8	253	41.1	331	33.2	140	42.0	177	40.6
男性	総数	721	100.0 <100.0>	50	100.0	73	100.0	92	100.0	123	100.0	134	100.0	249	100.0	418	100.0	142	100.0	180	100.0
	[実数]	[721]		[50]		[73]		[92]		[123]		[134]		[249]							
	健康のために積極的にやっていることや、特に注意を払っていることがある	113	15.7 <15.5>	8	16.0	6	8.2	16	17.4	20	16.3	32	23.9	31	12.4	75	17.9	22	15.5	24	13.3
	健康のために生活習慣には気をつけるようにしている	226	31.3 <31.2>	20	40.0	27	37.0	20	21.7	26	21.1	41	30.6	92	36.9	111	26.6	49	34.5	68	37.8
女性	総数	976	100.0 <100.0>	60	100.0	81	100.0	148	100.0	161	100.0	160	100.0	366	100.0	579	100.0	191	100.0	256	100.0
	[実数]	[976]		[60]		[81]		[148]		[161]		[160]		[366]							
	健康のために積極的にやっていることや、特に注意を払っていることがある	175	17.9 <16.8>	5	8.3	7	8.6	22	14.9	44	27.3	33	20.6	64	17.5	117	20.2	32	16.8	46	18.0
	健康のために生活習慣には気をつけるようにしている	385	39.4 <38.9>	20	33.3	36	44.4	58	39.2	40	24.8	70	43.8	161	44.0	220	38.0	91	47.6	109	42.6

注:< >内の数値は年齢調整値

問1 あなたは普段から健康に気をつけるよう意識していますか。(1つだけ○印)

◆第2表◆ 健康立県の認知度 (性・年齢階級別)

		年齢																			
		総数		20-29歳		30-39歳		40-49歳		50-59歳		60-69歳		70歳以上		(再掲) 40-74歳		(再掲) 65-74歳		(再掲) 75歳以上	
		人数	%	人数	%	人数	%	人数	%	人数	%	人数	%	人数	%	人数	%	人数	%	人数	%
総計	総数	1,706	100.0 <100.0>	110	100.0	154	100.0	240	100.0	285	100.0	294	100.0	623	100.0	1,000	100.0	335	100.0	442	100.0
	[実数]	[1,706]		110		154		240		285		294		[623]							
	知っている	127	7.4 <6.5>	2	1.8	5	3.2	8	3.3	20	7.0	32	10.9	60	9.6	74	7.4	33	9.9	46	10.4
	聞いたことはある	390	22.9 <21.0>	16	14.5	24	15.6	29	12.1	52	18.2	76	25.9	193	31.0	209	20.9	93	27.8	141	31.9
男性	総数	724	100.0 <100.0>	50	100.0	73	100.0	92	100.0	123	100.0	134	100.0	252	100.0	418	100.0	142	100.0	183	100.0
	[実数]	[724]		[50]		[73]		[92]		[123]		[134]		[252]							
	知っている	53	7.3 <6.6>	1	2.0	3	4.1	4	4.3	8	6.5	16	11.9	21	8.3	32	7.7	12	8.5	17	9.3
	聞いたことはある	167	23.1 <21.7>	11	22.0	11	15.1	13	14.1	21	17.1	34	25.4	77	30.6	88	21.1	39	27.5	57	31.1
女性	総数	982	100.0 <100.0>	60	100.0	81	100.0	148	100.0	162	100.0	160	100.0	371	100.0	582	100.0	193	100.0	259	100.0
	[実数]	[982]		[60]		[81]		[148]		[162]		[160]		[371]							
	知っている	74	7.5 <6.5>	1	1.7	2	2.5	4	2.7	12	7.4	16	10.0	39	10.5	42	7.2	21	10.9	29	11.2
	聞いたことはある	223	22.7 <20.3>	5	8.3	13	16.0	16	10.8	31	19.1	42	26.3	116	31.3	121	20.8	54	28.0	84	32.4

注:< >内の数値は年齢調整値

問2 新潟県では「住んでよし、訪れてよしの新潟県」を実現するため、健康寿命の延伸に向けて「健康立県にいがた」を令和元年度から進めています。あなたは、新潟県が「健康立県」の実現を目指していることはご存じでしたか。(1つだけ○印)

◆第3表◆「からだがよろこぶデリ」の認知度（性・年齢階級別）

		年齢																			
		総数		20-29歳		30-39歳		40-49歳		50-59歳		60-69歳		70歳以上		(再掲) 40-74歳		(再掲) 65-74歳		(再掲) 75歳以上	
		人数	%	人数	%	人数	%	人数	%	人数	%	人数	%	人数	%	人数	%	人数	%	人数	%
総計	総数 [実数]	1,706	100.0 <100.0>	110	100.0	153	100.0	240	100.0	285	100.0	294	100.0	624	100.0	1,000	100.0	335	100.0	443	100.0
	知っている	94	5.5 <5.2>	7	6.4	5	3.3	13	5.4	20	7.0	22	7.5	27	4.3	63	6.3	19	5.7	19	4.3
	見た・聞いたことはある	280	16.4 <15.9>	15	13.6	27	17.6	33	13.8	47	16.5	55	18.7	103	16.5	168	16.8	59	17.6	70	15.8
	知らない	1,332	78.1 <78.9>	88	80.0	121	79.1	194	80.8	218	76.5	217	73.8	494	79.2	769	76.9	257	76.7	354	79.9
男性	総数 [実数]	723	100.0 <100.0>	50	100.0	72	100.0	92	100.0	123	100.0	134	100.0	252	100.0	418	100.0	142	100.0	183	100.0
	知っている	22	3.0 <3.1>	4	8.0	2	2.8	0	0.0	3	2.4	5	3.7	8	3.2	11	2.6	5	3.5	5	2.7
	見た・聞いたことはある	106	14.7 <14.4>	6	12.0	13	18.1	10	10.9	17	13.8	23	17.2	37	14.7	58	13.9	18	12.7	29	15.8
	知らない	595	82.3 <82.5>	40	80.0	57	79.2	82	89.1	103	83.7	106	79.1	207	82.1	349	83.5	119	83.8	149	81.4
女性	総数 [実数]	983	100.0 <100.0>	60	100.0	81	100.0	148	100.0	162	100.0	160	100.0	372	100.0	582	100.0	193	100.0	260	100.0
	知っている	72	7.3 <7.2>	3	5.0	3	3.7	13	8.8	17	10.5	17	10.6	19	5.1	52	8.9	14	7.3	14	5.4
	見た・聞いたことはある	174	17.7 <17.4>	9	15.0	14	17.3	23	15.5	30	18.5	32	20.0	66	17.7	110	18.9	41	21.2	41	15.8
	知らない	737	75.0 <75.3>	48	80.0	64	79.0	112	75.7	115	71.0	111	69.4	287	77.2	420	72.2	138	71.5	205	78.8

注:< >内の数値は年齢調整値

問3 新潟県では、誰もが自然に健康になれることを目指し、食環境づくりを進めています。
その取組としてスーパーマーケットでは健康に配慮した持ち帰りの弁当や惣菜を「からだがよろこぶデリ」としてマークをつけて販売しています。
「からだがよろこぶデリ」をご存知でしたか？(1つだけ○印)

◆第4表◆ 朝食の摂取状況（性・年齢階級別）

		年齢																			
		総数		20-29歳		30-39歳		40-49歳		50-59歳		60-69歳		70歳以上		(再掲) 40-74歳		(再掲) 65-74歳		(再掲) 75歳以上	
		人数	%	人数	%	人数	%	人数	%	人数	%	人数	%	人数	%	人数	%	人数	%	人数	%
総計	総数 [実数]	1,709	100.0 <100.0>	110	100.0	153	100.0	240	100.0	285	100.0	294	100.0	627	100.0	1,000	100.0	335	100.0	446	100.0
	ほとんど毎日食べる	1,426	83.4 <79.4>	59	53.6	102	66.7	179	74.6	232	81.4	256	87.1	598	95.4	836	83.6	307	91.6	429	96.2
	週4～5日食べる	71	4.2 <5.6>	22	20.0	14	9.2	12	5.0	10	3.5	7	2.4	6	1.0	33	3.3	8	2.4	2	0.4
	週2～3日食べる	60	3.5 <4.2>	8	7.3	10	6.5	16	6.7	11	3.9	11	3.7	4	0.6	39	3.9	7	2.1	3	0.7
	ほとんど食べない	152	8.9 <10.8>	21	19.1	27	17.6	33	13.8	32	11.2	20	6.8	19	3.0	92	9.2	13	3.9	12	2.7
男性	総数 [実数]	723	100.0 <100.0>	50	100.0	72	100.0	92	100.0	123	100.0	134	100.0	252	100.0	418	100.0	142	100.0	183	100.0
	ほとんど毎日食べる	587	81.2 <78.1>	28	56.0	45	62.5	71	77.2	95	77.2	115	85.8	233	92.5	342	81.8	124	87.3	172	94.0
	週4～5日食べる	33	4.6 <5.7>	8	16.0	8	11.1	5	5.4	3	2.4	5	3.7	4	1.6	16	3.8	7	4.9	1	0.5
	週2～3日食べる	26	3.6 <4.2>	6	12.0	5	6.9	2	2.2	5	4.1	5	3.7	3	1.2	13	3.1	4	2.8	2	1.1
	ほとんど食べない	77	10.7 <12.0>	8	16.0	14	19.4	14	15.2	20	16.3	9	6.7	12	4.8	47	11.2	7	4.9	8	4.4
女性	総数 [実数]	986	100.0 <100.0>	60	100.0	81	100.0	148	100.0	162	100.0	160	100.0	375	100.0	582	100.0	193	100.0	263	100.0
	ほとんど毎日食べる	839	85.1 <80.7>	31	51.7	57	70.4	108	73.0	137	84.6	141	88.1	365	97.3	494	84.9	183	94.8	257	97.7
	週4～5日食べる	38	3.9 <5.6>	14	23.3	6	7.4	7	4.7	7	4.3	2	1.3	2	0.5	17	2.9	1	0.5	1	0.4
	週2～3日食べる	34	3.4 <4.1>	2	3.3	5	6.2	14	9.5	6	3.7	6	3.8	1	0.3	26	4.5	3	1.6	1	0.4
	ほとんど食べない	75	7.6 <9.6>	13	21.7	13	16.0	19	12.8	12	7.4	11	6.9	7	1.9	45	7.7	6	3.1	4	1.5

注:< >内の数値は年齢調整値

問4 あなたは、ふだん朝食を食べますか。(1つだけ○印)

◆第5表◆ 主食、主菜、副菜のそろった食事の頻度（性・年齢階級別）

		年齢																			
		総数		20-29歳		30-39歳		40-49歳		50-59歳		60-69歳		70歳以上		(再掲) 40-74歳		(再掲) 65-74歳		(再掲) 75歳以上	
		人数	%	人数	%	人数	%	人数	%	人数	%	人数	%	人数	%	人数	%	人数	%	人数	%
総計	総数 [実数]	1,709	100.0 <100.0>	110	100.0	153	100.0	240	100.0	285	100.0	295	100.0	626	100.0	1,001	100.0	335	100.0	445	100.0
		[1,709]		[110]		[153]		[240]		[285]		[295]		[626]							
	ほとんど毎日食べる	849	49.7 <47.3>	43	39.1	58	37.9	114	47.5	136	47.7	145	49.2	353	56.4	486	48.6	165	49.3	262	58.9
	週4～5日食べる	333	19.5 <20.4>	26	23.6	35	22.9	53	22.1	58	20.4	61	20.7	100	16.0	208	20.8	76	22.7	64	14.4
	週2～3日食べる	388	22.7 <23.3>	26	23.6	43	28.1	53	22.1	56	19.6	69	23.4	141	22.5	218	21.8	71	21.2	101	22.7
ほとんど食べない	139	8.1 <9.0>	15	13.6	17	11.1	20	8.3	35	12.3	20	6.8	32	5.1	89	8.9	23	6.9	18	4.0	
男性	総数 [実数]	723	100.0 <100.0>	50	100.0	72	100.0	92	100.0	123	100.0	134	100.0	252	100.0	418	100.0	142	100.0	183	100.0
		[723]		[50]		[72]		[92]		[123]		[134]		[252]							
	ほとんど毎日食べる	331	45.8 <44.0>	21	42.0	23	31.9	34	37.0	53	43.1	65	48.5	135	53.6	182	43.5	63	44.4	105	57.4
	週4～5日食べる	144	19.9 <21.1>	13	26.0	18	25.0	24	26.1	26	21.1	24	17.9	39	15.5	88	21.1	34	23.9	25	13.7
	週2～3日食べる	181	25.0 <25.0>	9	18.0	23	31.9	23	25.0	29	23.6	35	26.1	62	24.6	102	24.4	30	21.1	47	25.7
ほとんど食べない	67	9.3 <10.0>	7	14.0	8	11.1	11	12.0	15	12.2	10	7.5	16	6.3	46	11.0	15	10.6	6	3.3	
女性	総数 [実数]	986	100.0 <100.0>	60	100.0	81	100.0	148	100.0	162	100.0	161	100.0	374	100.0	583	100.0	193	100.0	262	100.0
		[986]		[60]		[81]		[148]		[162]		[161]		[374]							
	ほとんど毎日食べる	518	52.5 <50.6>	22	36.7	35	43.2	80	54.1	83	51.2	80	49.7	218	58.3	304	52.2	102	52.8	157	59.9
	週4～5日食べる	189	19.2 <19.7>	13	21.7	17	21.0	29	19.6	32	19.8	37	23.0	61	16.3	120	20.6	42	21.8	39	14.9
	週2～3日食べる	207	21.0 <21.6>	17	28.3	20	24.7	30	20.3	27	16.7	34	21.1	79	21.1	116	19.9	41	21.2	54	20.6
ほとんど食べない	72	7.3 <8.1>	8	13.3	9	11.1	9	6.1	20	12.3	10	6.2	16	4.3	43	7.4	8	4.1	12	4.6	

注:<>内の数値は年齢調整値

問5 あなたは、主食(ごはん、パン、めん類などの料理)、主菜(魚介類、肉類、卵類、大豆・大豆製品を主材料にした料理)、副菜(野菜類、海藻類、きのこ類を主材料にした料理)の3つを組み合わせることで1日に2回以上あるのは週に何日ありますか。(1つだけ○印)

◆第6表◆ 主食、主菜、副菜のそろった食事の意識（性・年齢階級別）

		年齢																			
		総数		20-29歳		30-39歳		40-49歳		50-59歳		60-69歳		70歳以上		(再掲) 40-74歳		(再掲) 65-74歳		(再掲) 75歳以上	
		人数	%	人数	%	人数	%	人数	%	人数	%	人数	%	人数	%	人数	%	人数	%	人数	%
総計	総数 [実数]	1,710	100.0 <100.0>	110	100.0	153	100.0	240	100.0	285	100.0	295	100.0	627	100.0	1,001	100.0	335	100.0	446	100.0
		[1,710]		[110]		[153]		[240]		[285]		[295]		[627]							
	心がけている	651	38.1 <34.4>	21	19.1	42	27.5	81	33.8	105	36.8	122	41.4	280	44.7	381	38.1	136	40.6	207	46.4
	どちらかといえば心がけている	690	40.4 <40.8>	50	45.5	66	43.1	105	43.8	109	38.2	112	38.0	248	39.6	406	40.6	139	41.5	168	37.7
	どちらかといえば心がけていない	256	15.0 <16.6>	17	15.5	33	21.6	36	15.0	51	17.9	48	16.3	71	11.3	156	15.6	47	14.0	50	11.2
心がけていない	113	6.6 <8.1>	22	20.0	12	7.8	18	7.5	20	7.0	13	4.4	28	4.5	58	5.8	13	3.9	21	4.7	
男性	総数 [実数]	722	100.0 <100.0>	50	100.0	72	100.0	92	100.0	123	100.0	134	100.0	251	100.0	418	100.0	142	100.0	182	100.0
		[722]		[50]		[72]		[92]		[123]		[134]		[251]							
	心がけている	201	27.8 <26.4>	11	22.0	14	19.4	21	22.8	26	21.1	44	32.8	85	33.9	109	26.1	39	27.5	67	36.8
	どちらかといえば心がけている	284	39.3 <39.2>	21	42.0	28	38.9	34	37.0	47	38.2	45	33.6	109	43.4	157	37.6	59	41.5	78	42.9
	どちらかといえば心がけていない	164	22.7 <23.2>	8	16.0	22	30.6	24	26.1	35	28.5	34	25.4	41	16.3	107	25.6	32	22.5	27	14.8
心がけていない	73	10.1 <11.2>	10	20.0	8	11.1	13	14.1	15	12.2	11	8.2	16	6.4	45	10.8	12	8.5	10	5.5	
女性	総数 [実数]	988	100.0 <100.0>	60	100.0	81	100.0	148	100.0	162	100.0	161	100.0	376	100.0	583	100.0	193	100.0	264	100.0
		[988]		[60]		[81]		[148]		[162]		[161]		[376]							
	心がけている	450	45.5 <42.5>	10	16.7	28	34.6	60	40.5	79	48.8	78	48.4	195	51.9	272	46.7	97	50.3	140	53.0
	どちらかといえば心がけている	406	41.1 <42.5>	29	48.3	38	46.9	71	48.0	62	38.3	67	41.6	139	37.0	249	42.7	80	41.5	90	34.1
	どちらかといえば心がけていない	92	9.3 <10.0>	9	15.0	11	13.6	12	8.1	16	9.9	14	8.7	30	8.0	49	8.4	15	7.8	23	8.7
心がけていない	40	4.0 <5.1>	12	20.0	4	4.9	5	3.4	5	3.1	2	1.2	12	3.2	13	2.2	1	0.5	11	4.2	

注:<>内の数値は年齢調整値

問6 あなたは普段の食生活で、主食・主菜・副菜をそろえることを心がけて(意識して)いますか。(1つだけ○印)

◆第7表◆ 減塩の取組状況（性・年齢階級別）

		年齢																			
		総数		20-29歳		30-39歳		40-49歳		50-59歳		60-69歳		70歳以上		(再掲) 40-74歳		(再掲) 65-74歳		(再掲) 75歳以上	
		人数	%	人数	%	人数	%	人数	%	人数	%	人数	%	人数	%	人数	%	人数	%	人数	%
総計	総数 [実数]	1,710	100.0 <100.0>	110	100.0	153	100.0	240	100.0	285	100.0	295	100.0	627	100.0	1,001	100.0	335	100.0	446	100.0
		[1,710]		[110]		[153]		[240]		[285]		[295]		[627]							
	積極的に取り組んでいる	286	16.7 <14.3>	7	6.4	12	7.8	21	8.8	28	9.8	59	20.0	159	25.4	153	15.3	82	24.5	114	25.6
	少し取り組んでいる	754	44.1 <41.1>	32	29.1	48	31.4	91	37.9	118	41.4	146	49.5	319	50.9	454	45.4	178	53.1	220	49.3
	あまり取り組んでいない	527	30.8 <34.1>	47	42.7	68	44.4	102	42.5	105	36.8	80	27.1	125	19.9	319	31.9	66	19.7	93	20.9
まったく取り組んでいない	143	8.4 <10.5>	24	21.8	25	16.3	26	10.8	34	11.9	10	3.4	24	3.8	75	7.5	9	2.7	19	4.3	
男性	総数 [実数]	723	100.0 <100.0>	50	100.0	72	100.0	92	100.0	123	100.0	134	100.0	252	100.0	418	100.0	142	100.0	183	100.0
		[723]		[50]		[72]		[92]		[123]		[134]		[252]							
	積極的に取り組んでいる	101	14.0 <12.0>	3	6.0	2	2.8	6	6.5	7	5.7	23	17.2	60	23.8	54	12.9	32	22.5	42	23.0
	少し取り組んでいる	281	38.9 <36.6>	14	28.0	16	22.2	29	31.5	44	35.8	60	44.8	118	46.8	162	38.8	63	44.4	89	48.6
	あまり取り組んでいない	257	35.5 <38.1>	24	48.0	37	51.4	41	44.6	49	39.8	43	32.1	63	25.0	152	36.4	40	28.2	44	24.0
まったく取り組んでいない	84	11.6 <13.3>	9	18.0	17	23.6	16	17.4	23	18.7	8	6.0	11	4.4	50	12.0	7	4.9	8	4.4	
女性	総数 [実数]	987	100.0 <100.0>	60	100.0	81	100.0	148	100.0	162	100.0	161	100.0	375	100.0	583	100.0	193	100.0	263	100.0
		[987]		[60]		[81]		[148]		[162]		[161]		[375]							
	積極的に取り組んでいる	185	18.7 <16.6>	4	6.7	10	12.3	15	10.1	21	13.0	36	22.4	99	26.4	99	17.0	50	25.9	72	27.4
	少し取り組んでいる	473	47.9 <45.6>	18	30.0	32	39.5	62	41.9	74	45.7	86	53.4	201	53.6	292	50.1	115	59.6	131	49.8
	あまり取り組んでいない	270	27.4 <30.1>	23	38.3	31	38.3	61	41.2	56	34.6	37	23.0	62	16.5	167	28.6	26	13.5	49	18.6
まったく取り組んでいない	59	6.0 <7.6>	15	25.0	8	9.9	10	6.8	11	6.8	2	1.2	13	3.5	25	4.3	2	1.0	11	4.2	

注:< >内の数値は年齢調整値

問7 あなたは、普段の食事において、減塩に取り組んでいますか。(1つだけ○印)

◆第8表◆ 濃い味付けを好んで食べるか（性・年齢階級別）

		年齢																			
		総数		20-29歳		30-39歳		40-49歳		50-59歳		60-69歳		70歳以上		(再掲) 40-74歳		(再掲) 65-74歳		(再掲) 75歳以上	
		人数	%	人数	%	人数	%	人数	%	人数	%	人数	%	人数	%	人数	%	人数	%	人数	%
総計	総数 [実数]	1,708	100.0 <100.0>	110	100.0	153	100.0	240	100.0	285	100.0	295	100.0	625	100.0	1,001	100.0	335	100.0	444	100.0
		[1,708]		[110]		[153]		[240]		[285]		[295]		[625]							
	はい	627	36.7 <40.8>	61	55.5	77	50.3	106	44.2	119	41.8	90	30.5	174	27.8	358	35.8	85	25.4	131	29.5
いいえ	1,081	63.3 <59.2>	49	44.5	76	49.7	134	55.8	166	58.2	205	69.5	451	72.2	643	64.2	250	74.6	313	70.5	
男性	総数 [実数]	722	100.0 <100.0>	50	100.0	72	100.0	92	100.0	123	100.0	134	100.0	251	100.0	418	100.0	142	100.0	182	100.0
		[722]		[50]		[72]		[92]		[123]		[134]		[251]							
	はい	339	47.0 <49.0>	31	62.0	40	55.6	47	51.1	70	56.9	54	40.3	97	38.6	195	46.7	50	35.2	73	40.1
いいえ	383	53.0 <51.0>	19	38.0	32	44.4	45	48.9	53	43.1	80	59.7	154	61.4	223	53.3	92	64.8	109	59.9	
女性	総数 [実数]	986	100.0 <100.0>	60	100.0	81	100.0	148	100.0	162	100.0	161	100.0	374	100.0	583	100.0	193	100.0	262	100.0
		[986]		[60]		[81]		[148]		[162]		[161]		[374]							
	はい	288	29.2 <32.6>	30	50.0	37	45.7	59	39.9	49	30.2	36	22.4	77	20.6	163	28.0	35	18.1	58	22.1
いいえ	698	70.8 <67.4>	30	50.0	44	54.3	89	60.1	113	69.8	125	77.6	297	79.4	420	72.0	158	81.9	204	77.9	

注:< >内の数値は年齢調整値

問8 濃い味付けを好んで食べますか。(1つだけ○印)

◆第9表◆ 満腹になるまで食べるか (性・年齢階級別)

		年齢																			
		総数		20-29歳		30-39歳		40-49歳		50-59歳		60-69歳		70歳以上		(再掲) 40-74歳		(再掲) 65-74歳		(再掲) 75歳以上	
		人数	%	人数	%	人数	%	人数	%	人数	%	人数	%	人数	%	人数	%	人数	%	人数	%
総計	総数 [実数]	1,705	100.0 <100.0>	110	100.0	153	100.0	240	100.0	284	100.0	295	100.0	623	100.0	1,000	100.0	335	100.0	442	100.0
	いつも	111	6.5 <7.3>	16	14.5	19	12.4	17	7.1	17	6.0	12	4.1	30	4.8	49	4.9	9	2.7	27	6.1
	たいてい	532	31.2 <34.6>	58	52.7	63	41.2	118	49.2	96	33.8	79	26.8	118	18.9	325	32.5	72	21.5	86	19.5
	ときどき	775	45.5 <43.7>	30	27.3	61	39.9	87	36.3	143	50.4	166	56.3	288	46.2	485	48.5	177	52.8	199	45.0
	ほとんどない	287	16.8 <14.5>	6	5.5	10	6.5	18	7.5	28	9.9	38	12.9	187	30.0	141	14.1	77	23.0	130	29.4
男性	総数 [実数]	721	100.0 <100.0>	50	100.0	72	100.0	92	100.0	122	100.0	134	100.0	251	100.0	417	100.0	142	100.0	182	100.0
	いつも	36	5.0 <5.7>	4	8.0	8	11.1	6	6.5	9	7.4	1	0.7	8	3.2	16	3.8	1	0.7	8	4.4
	たいてい	218	30.2 <34.7>	31	62.0	35	48.6	45	48.9	35	28.7	32	23.9	40	15.9	121	29.0	26	18.3	31	17.0
	ときどき	339	47.0 <44.9>	13	26.0	28	38.9	36	39.1	62	50.8	87	64.9	113	45.0	216	51.8	76	53.5	82	45.1
	ほとんどない	128	17.8 <14.8>	2	4.0	1	1.4	5	5.4	16	13.1	14	10.4	90	35.9	64	15.3	39	27.5	61	33.5
女性	総数 [実数]	984	100.0 <100.0>	60	100.0	81	100.0	148	100.0	162	100.0	161	100.0	372	100.0	583	100.0	193	100.0	260	100.0
	いつも	75	7.6 <8.8>	12	20.0	11	13.6	11	7.4	8	4.9	11	6.8	22	5.9	33	5.7	8	4.1	19	7.3
	たいてい	314	31.9 <34.4>	27	45.0	28	34.6	73	49.3	61	37.7	47	29.2	78	21.0	204	35.0	46	23.8	55	21.2
	ときどき	436	44.3 <42.6>	17	28.3	33	40.7	51	34.5	81	50.0	79	49.1	175	47.0	269	46.1	101	52.3	117	45.0
	ほとんどない	159	16.2 <14.1>	4	6.7	9	11.1	13	8.8	12	7.4	24	14.9	97	26.1	77	13.2	38	19.7	69	26.5

注:< >内の数値は年齢調整値

問9 食事は満腹になるまで食べますか。(1つだけ○印)

◆第10表◆ 主食の重ね食べ (性・年齢階級別)

		年齢																			
		総数		20-29歳		30-39歳		40-49歳		50-59歳		60-69歳		70歳以上		(再掲) 40-74歳		(再掲) 65-74歳		(再掲) 75歳以上	
		人数	%	人数	%	人数	%	人数	%	人数	%	人数	%	人数	%	人数	%	人数	%	人数	%
総計	総数 [実数]	1,711	100.0 <100.0>	110	100.0	153	100.0	240	100.0	285	100.0	295	100.0	628	100.0	1,001	100.0	335	100.0	447	100.0
	週に5回以上	75	4.4 <4.7>	7	6.4	5	3.3	11	4.6	11	3.9	15	5.1	26	4.1	44	4.4	13	3.9	19	4.3
	週に3~4回	120	7.0 <8.0>	7	6.4	19	12.4	17	7.1	29	10.2	18	6.1	30	4.8	69	6.9	15	4.5	25	5.6
	週に1~2回	500	29.2 <30.8>	38	34.5	45	29.4	93	38.8	87	30.5	90	30.5	147	23.4	310	31.0	89	26.6	107	23.9
	ほとんどない	1,016	59.4 <56.5>	58	52.7	84	54.9	119	49.6	158	55.4	172	58.3	425	67.7	578	57.7	218	65.1	296	66.2
男性	総数 [実数]	723	100.0 <100.0>	50	100.0	72	100.0	92	100.0	123	100.0	134	100.0	252	100.0	418	100.0	142	100.0	183	100.0
	週に5回以上	42	5.8 <5.9>	2	4.0	3	4.2	9	9.8	6	4.9	10	7.5	12	4.8	27	6.5	6	4.2	10	5.5
	週に3~4回	84	11.6 <12.2>	5	10.0	15	20.8	11	12.0	22	17.9	13	9.7	18	7.1	48	11.5	7	4.9	16	8.7
	週に1~2回	239	33.1 <33.9>	19	38.0	25	34.7	34	37.0	47	38.2	44	32.8	70	27.8	143	34.2	42	29.6	52	28.4
	ほとんどない	358	49.5 <47.9>	24	48.0	29	40.3	38	41.3	48	39.0	67	50.0	152	60.3	200	47.8	87	61.3	105	57.4
女性	総数 [実数]	988	100.0 <100.0>	60	100.0	81	100.0	148	100.0	162	100.0	161	100.0	376	100.0	583	100.0	193	100.0	264	100.0
	週に5回以上	33	3.3 <3.5>	5	8.3	2	2.5	2	1.4	5	3.1	5	3.1	14	3.7	17	2.9	7	3.6	9	3.4
	週に3~4回	36	3.6 <3.8>	2	3.3	4	4.9	6	4.1	7	4.3	5	3.1	12	3.2	21	3.6	8	4.1	9	3.4
	週に1~2回	261	26.4 <27.6>	19	31.7	20	24.7	59	39.9	40	24.7	46	28.6	77	20.5	167	28.6	47	24.4	55	20.8
	ほとんどない	658	66.6 <65.1>	34	56.7	55	67.9	81	54.7	110	67.9	105	65.2	273	72.6	378	64.8	131	67.9	191	72.3

注:< >内の数値は年齢調整値

問10 1回の食事で主食(ごはん、パン、めん類等)を組み合わせる食べることがありますか。(1つだけ○印)※例:おにぎり+カップめん、うどん+いなりずし

◆第11表◆ 丼物やカレーの頻度（性・年齢階級別）

		年齢																			
		総数		20-29歳		30-39歳		40-49歳		50-59歳		60-69歳		70歳以上		(再掲) 40-74歳		(再掲) 65-74歳		(再掲) 75歳以上	
		人数	%	人数	%	人数	%	人数	%	人数	%	人数	%	人数	%	人数	%	人数	%	人数	%
総計	総数 [実数]	1,709	100.0 <100.0>	110	100.0	153	100.0	240	100.0	285	100.0	295	100.0	626	100.0	1,001	100.0	335	100.0	445	100.0
	週に5回以上	2	0.1 <0.2>	1	0.9	0	0.0	0	0.0	0	0.0	1	0.3	0	0.0	1	0.1	0	0.0	0	0.0
	週に3~4回	59	3.5 <4.2>	6	5.5	12	7.8	11	4.6	7	2.5	8	2.7	15	2.4	30	3.0	8	2.4	11	2.5
	週に1~2回	970	56.8 <59.1>	69	62.7	108	70.6	159	66.3	149	52.3	168	56.9	317	50.6	576	57.5	193	57.6	217	48.8
ほとんど食べない	678	39.7 <36.4>	34	30.9	33	21.6	70	29.2	129	45.3	118	40.0	294	47.0	394	39.4	134	40.0	217	48.8	
男性	総数 [実数]	723	100.0 <100.0>	50	100.0	72	100.0	92	100.0	123	100.0	134	100.0	252	100.0	418	100.0	142	100.0	183	100.0
	週に5回以上	2	0.3 <0.3>	1	2.0	0	0.0	0	0.0	0	0.0	1	0.7	0	0.0	1	0.2	0	0.0	0	0.0
	週に3~4回	40	5.5 <6.1>	5	10.0	5	6.9	8	8.7	5	4.1	6	4.5	11	4.4	22	5.3	6	4.2	8	4.4
	週に1~2回	443	61.3 <62.7>	29	58.0	58	80.6	64	69.6	71	57.7	83	61.9	138	54.8	261	62.4	91	64.1	95	51.9
ほとんど食べない	238	32.9 <30.8>	15	30.0	9	12.5	20	21.7	47	38.2	44	32.8	103	40.9	134	32.1	45	31.7	80	43.7	
女性	総数 [実数]	986	100.0 <100.0>	60	100.0	81	100.0	148	100.0	162	100.0	161	100.0	374	100.0	583	100.0	193	100.0	262	100.0
	週に5回以上	0	0.0 <0.0>	0	0.0	0	0.0	0	0.0	0	0.0	0	0.0	0	0.0	0	0.0	0	0.0	0	0.0
	週に3~4回	19	1.9 <2.4>	1	1.7	7	8.6	3	2.0	2	1.2	2	1.2	4	1.1	8	1.4	2	1.0	3	1.1
	週に1~2回	527	53.4 <55.6>	40	66.7	50	61.7	95	64.2	78	48.1	85	52.8	179	47.9	315	54.0	102	52.8	122	46.6
ほとんど食べない	440	44.6 <42.1>	19	31.7	24	29.6	50	33.8	82	50.6	74	46.0	191	51.1	260	44.6	89	46.1	137	52.3	

注:<>内の数値は年齢調整値

問11 丼物やカレーライスを食べる頻度はどのくらいですか。(1つだけ○印)

◆第12表◆ 麺類の頻度（性・年齢階級別）

		年齢																			
		総数		20-29歳		30-39歳		40-49歳		50-59歳		60-69歳		70歳以上		(再掲) 40-74歳		(再掲) 65-74歳		(再掲) 75歳以上	
		人数	%	人数	%	人数	%	人数	%	人数	%	人数	%	人数	%	人数	%	人数	%	人数	%
総計	総数 [実数]	1,708	100.0 <100.0>	111	100.0	154	100.0	239	100.0	285	100.0	295	100.0	624	100.0	999	100.0	334	100.0	444	100.0
	週に5回以上	75	4.4 <4.8>	6	5.4	5	3.2	9	3.8	9	3.2	14	4.7	32	5.1	42	4.2	16	4.8	22	5.0
	週に3~4回	240	14.1 <15.7>	23	20.7	27	17.5	37	15.5	43	15.1	47	15.9	63	10.1	151	15.1	51	15.3	39	8.8
	週に1~2回	1,027	60.1 <60.3>	64	57.7	100	64.9	156	65.3	173	60.7	185	62.7	349	55.9	619	62.0	204	61.1	244	55.0
ほとんど食べない	366	21.4 <19.2>	18	16.2	22	14.3	37	15.5	60	21.1	49	16.6	180	28.8	187	18.7	63	18.9	139	31.3	
男性	総数 [実数]	721	100.0 <100.0>	51	100.0	73	100.0	90	100.0	122	100.0	133	100.0	252	100.0	414	100.0	141	100.0	183	100.0
	週に5回以上	55	7.6 <7.6>	4	7.8	4	5.5	9	10.0	7	5.7	8	6.0	23	9.1	31	7.5	10	7.1	16	8.7
	週に3~4回	142	19.7 <20.4>	12	23.5	15	20.5	21	23.3	28	23.0	29	21.8	37	14.7	90	21.7	28	19.9	25	13.7
	週に1~2回	417	57.8 <57.8>	26	51.0	48	65.8	50	55.6	73	59.8	79	59.4	141	56.0	241	58.2	85	60.3	102	55.7
ほとんど食べない	107	14.8 <14.2>	9	17.6	6	8.2	10	11.1	14	11.5	17	12.8	51	20.2	52	12.6	18	12.8	40	21.9	
女性	総数 [実数]	987	100.0 <100.0>	60	100.0	81	100.0	149	100.0	163	100.0	162	100.0	372	100.0	585	100.0	193	100.0	261	100.0
	週に5回以上	20	2.0 <1.9>	2	3.3	1	1.2	0	0.0	2	1.2	6	3.7	9	2.4	11	1.9	6	3.1	6	2.3
	週に3~4回	98	9.9 <11.0>	11	18.3	12	14.8	16	10.7	15	9.2	18	11.1	26	7.0	61	10.4	23	11.9	14	5.4
	週に1~2回	610	61.8 <62.8>	38	63.3	52	64.2	106	71.1	100	61.3	106	65.4	208	55.9	378	64.6	119	61.7	142	54.4
ほとんど食べない	259	26.2 <24.2>	9	15.0	16	19.8	27	18.1	46	28.2	32	19.8	129	34.7	135	23.1	45	23.3	99	37.9	

注:<>内の数値は年齢調整値

問12 ラーメン、うどん、そばなどのめん類(袋めんやカップめんを含む)を食べる頻度はどのくらいですか。(1つだけ○印)

◆第13表◆ 麺類の汁を飲むか(性・年齢階級別)

		年齢																			
		総数		20-29歳		30-39歳		40-49歳		50-59歳		60-69歳		70歳以上		(再掲)40-74歳		(再掲)65-74歳		(再掲)75歳以上	
		人数	%	人数	%	人数	%	人数	%	人数	%	人数	%	人数	%	人数	%	人数	%	人数	%
総計	総数 [実数]	1,710	100.0 <100.0>	111	100.0	154	100.0	239	100.0	285	100.0	295	100.0	626	100.0	999	100.0	334	100.0	446	100.0
		[1,710]		[111]		[154]		[239]		[285]		[295]		[626]							
	全部飲む	256	15.0 <16.0>	14	12.6	26	16.9	32	13.4	62	21.8	43	14.6	79	12.6	160	16.0	36	10.8	56	12.6
	半分くらい飲む	452	26.4 <27.1>	23	20.7	36	23.4	68	28.5	91	31.9	85	28.8	149	23.8	293	29.3	100	29.9	100	22.4
	1/3くらい飲む	525	30.7 <30.5>	39	35.1	49	31.8	77	32.2	74	26.0	93	31.5	193	30.8	300	30.0	110	32.9	137	30.7
ほとんど飲まない	477	27.9 <26.4>	35	31.5	43	27.9	62	25.9	58	20.4	74	25.1	205	32.7	246	24.6	88	26.3	153	34.3	
男性	総数 [実数]	720	100.0 <100.0>	51	100.0	73	100.0	90	100.0	122	100.0	133	100.0	251	100.0	414	100.0	141	100.0	182	100.0
		[720]		[51]		[73]		[90]		[122]		[133]		[251]							
	全部飲む	168	23.3 <23.2>	9	17.6	22	30.1	16	17.8	39	32.0	32	24.1	50	19.9	99	23.9	23	16.3	38	20.9
	半分くらい飲む	229	31.8 <32.1>	13	25.5	17	23.3	39	43.3	50	41.0	44	33.1	66	26.3	155	37.4	53	37.6	44	24.2
	1/3くらい飲む	196	27.2 <27.6>	18	35.3	24	32.9	22	24.4	23	18.9	36	27.1	73	29.1	102	24.6	40	28.4	52	28.6
ほとんど飲まない	127	17.6 <17.1>	11	21.6	10	13.7	13	14.4	10	8.2	21	15.8	62	24.7	58	14.0	25	17.7	48	26.4	
女性	総数 [実数]	990	100.0 <100.0>	60	100.0	81	100.0	149	100.0	163	100.0	162	100.0	375	100.0	585	100.0	193	100.0	264	100.0
		[990]		[60]		[81]		[149]		[163]		[162]		[375]							
	全部飲む	88	8.9 <8.8>	5	8.3	4	4.9	16	10.7	23	14.1	11	6.8	29	7.7	61	10.4	13	6.7	18	6.8
	半分くらい飲む	223	22.5 <22.2>	10	16.7	19	23.5	29	19.5	41	25.2	41	25.3	83	22.1	138	23.6	47	24.4	56	21.2
	1/3くらい飲む	329	33.2 <33.4>	21	35.0	25	30.9	55	36.9	51	31.3	57	35.2	120	32.0	198	33.8	70	36.3	85	32.2
ほとんど飲まない	350	35.4 <35.6>	24	40.0	33	40.7	49	32.9	48	29.4	53	32.7	143	38.1	188	32.1	63	32.6	105	39.8	

注:<>内の数値は年齢調整値

問13 ラーメン、うどん、そばなどのめん類(袋めんやカップめんを含む)の汁を飲みますか。(1つだけ○印)

◆第14表◆ 漬物の種類(性・年齢階級別)

		年齢																			
		総数		20-29歳		30-39歳		40-49歳		50-59歳		60-69歳		70歳以上		(再掲)40-74歳		(再掲)65-74歳		(再掲)75歳以上	
		人数	%	人数	%	人数	%	人数	%	人数	%	人数	%	人数	%	人数	%	人数	%	人数	%
総計	総数 [実数]	1,704	100.0 <100.0>	111	100.0	154	100.0	238	100.0	285	100.0	293	100.0	623	100.0	995	100.0	332	100.0	444	100.0
		[1,704]		[111]		[154]		[238]		[285]		[293]		[623]							
	3種類以上	28	1.6 <1.3>	0	0.0	0	0.0	0	0.0	1	0.4	4	1.4	23	3.7	9	0.9	6	1.8	19	4.3
	2種類	210	12.3 <10.3>	2	1.8	4	2.6	7	2.9	18	6.3	49	16.7	130	20.9	96	9.6	55	16.6	108	24.3
	1種類	765	44.9 <42.0>	31	27.9	48	31.2	90	37.8	115	40.4	135	46.1	346	55.5	446	44.8	181	54.5	240	54.1
ほとんど食べない	701	41.1 <46.4>	78	70.3	102	66.2	141	59.2	151	53.0	105	35.8	124	19.9	444	44.6	90	27.1	77	17.3	
男性	総数 [実数]	719	100.0 <100.0>	51	100.0	73	100.0	90	100.0	122	100.0	133	100.0	250	100.0	413	100.0	140	100.0	182	100.0
		[719]		[51]		[73]		[90]		[122]		[133]		[250]							
	3種類以上	16	2.2 <1.7>	0	0.0	0	0.0	0	0.0	1	0.8	2	1.5	13	5.2	7	1.7	5	3.6	9	4.9
	2種類	95	13.2 <11.0>	2	3.9	1	1.4	2	2.2	11	9.0	21	15.8	58	23.2	40	9.7	21	15.0	52	28.6
	1種類	312	43.4 <41.6>	11	21.6	28	38.4	40	44.4	44	36.1	62	46.6	127	50.8	181	43.8	70	50.0	92	50.5
ほとんど食べない	296	41.2 <45.6>	38	74.5	44	60.3	48	53.3	66	54.1	48	36.1	52	20.8	185	44.8	44	31.4	29	15.9	
女性	総数 [実数]	985	100.0 <100.0>	60	100.0	81	100.0	148	100.0	163	100.0	160	100.0	373	100.0	582	100.0	192	100.0	262	100.0
		[985]		[60]		[81]		[148]		[163]		[160]		[373]							
	3種類以上	12	1.2 <0.9>	0	0.0	0	0.0	0	0.0	0	0.0	2	1.3	10	2.7	2	0.3	1	0.5	10	3.8
	2種類	115	11.7 <9.5>	0	0.0	3	3.7	5	3.4	7	4.3	28	17.5	72	19.3	56	9.6	34	17.7	56	21.4
	1種類	453	46.0 <42.5>	20	33.3	20	24.7	50	33.8	71	43.6	73	45.6	219	58.7	265	45.5	111	57.8	148	56.5
ほとんど食べない	405	41.1 <47.1>	40	66.7	58	71.6	93	62.8	85	52.1	57	35.6	72	19.3	259	44.5	46	24.0	48	18.3	

注:<>内の数値は年齢調整値

問14 1日の食事で、漬物(浅漬けや昆布の佃煮、酢漬けなども含む)を何種類食べますか。(1つだけ○印)

◆第15表◆ 魚介塩蔵品の頻度(性・年齢階級別)

		年齢																			
		総数		20-29歳		30-39歳		40-49歳		50-59歳		60-69歳		70歳以上		(再掲) 40-74歳		(再掲) 65-74歳		(再掲) 75歳以上	
		人数	%	人数	%	人数	%	人数	%	人数	%	人数	%	人数	%	人数	%	人数	%	人数	%
総計	総数 [実数]	1,705	100.0 <100.0>	111	100.0	154	100.0	239	100.0	285	100.0	295	100.0	621	100.0	998	100.0	333	100.0	442	100.0
		[1,705]		[111]		[154]		[239]		[285]		[295]		[621]							
	1日2回以上	8	0.5 <0.4>	0	0.0	0	0.0	1	0.4	0	0.0	1	0.3	6	1.0	2	0.2	1	0.3	6	1.4
	1日1回	54	3.2 <2.7>	2	1.8	3	1.9	2	0.8	2	0.7	6	2.0	39	6.3	15	1.5	7	2.1	34	7.7
	2日に1回	268	15.7 <15.6>	16	14.4	20	13.0	26	10.9	33	11.6	55	18.6	118	19.0	144	14.4	65	19.5	88	19.9
ほとんど食べない	1,375	80.6 <81.3>	93	83.8	131	85.1	210	87.9	250	87.7	233	79.0	458	73.8	837	83.9	260	78.1	314	71.0	
男性	総数 [実数]	719	100.0 <100.0>	51	100.0	73	100.0	90	100.0	122	100.0	133	100.0	250	100.0	414	100.0	141	100.0	181	100.0
		[719]		[51]		[73]		[90]		[122]		[133]		[250]							
	1日2回以上	3	0.4 <0.4>	0	0.0	0	0.0	1	1.1	0	0.0	1	0.8	1	0.4	2	0.5	1	0.7	1	0.6
	1日1回	22	3.1 <2.6>	1	2.0	0	0.0	1	1.1	2	1.6	3	2.3	15	6.0	10	2.4	5	3.5	11	6.1
	2日に1回	145	20.2 <19.4>	8	15.7	13	17.8	15	16.7	18	14.8	33	24.8	58	23.2	77	18.6	31	22.0	47	26.0
ほとんど食べない	549	76.4 <77.6>	42	82.4	60	82.2	73	81.1	102	83.6	96	72.2	176	70.4	325	78.5	104	73.8	122	67.4	
女性	総数 [実数]	986	100.0 <100.0>	60	100.0	81	100.0	149	100.0	163	100.0	162	100.0	371	100.0	584	100.0	192	100.0	261	100.0
		[986]		[60]		[81]		[149]		[163]		[162]		[371]							
	1日2回以上	5	0.5 <0.4>	0	0.0	0	0.0	0	0.0	0	0.0	0	0.0	5	1.3	0	0.0	0	0.0	5	1.9
	1日1回	32	3.2 <2.8>	1	1.7	3	3.7	1	0.7	0	0.0	3	1.9	24	6.5	5	0.9	2	1.0	23	8.8
	2日に1回	123	12.5 <11.8>	8	13.3	7	8.6	11	7.4	15	9.2	22	13.6	60	16.2	67	11.5	34	17.7	41	15.7
ほとんど食べない	826	83.8 <85.0>	51	85.0	71	87.7	137	91.9	148	90.8	137	84.6	282	76.0	512	87.7	156	81.3	192	73.6	

注:< >内の数値は年齢調整値

問15 魚介塩蔵品(たらこ・すじこ・いくらなど)を食べる頻度はどのくらいですか。(1つだけ○印)

◆第16表◆ 塩魚の頻度(性・年齢階級別)

		年齢																			
		総数		20-29歳		30-39歳		40-49歳		50-59歳		60-69歳		70歳以上		(再掲) 40-74歳		(再掲) 65-74歳		(再掲) 75歳以上	
		人数	%	人数	%	人数	%	人数	%	人数	%	人数	%	人数	%	人数	%	人数	%	人数	%
総計	総数 [実数]	1,701	100.0 <100.0>	111	100.0	153	100.0	239	100.0	284	100.0	294	100.0	620	100.0	996	100.0	333	100.0	441	100.0
		[1,701]		[111]		[153]		[239]		[284]		[294]		[620]							
	1日2回以上	16	0.9 <0.7>	0	0.0	0	0.0	1	0.4	0	0.0	2	0.7	13	2.1	3	0.3	2	0.6	13	2.9
	1日1回	99	5.8 <5.3>	5	4.5	6	3.9	8	3.3	11	3.9	11	3.7	58	9.4	43	4.3	17	5.1	45	10.2
	2日に1回	642	37.7 <34.8>	22	19.8	40	26.1	66	27.6	82	28.9	134	45.6	298	48.1	370	37.1	164	49.2	210	47.6
ほとんど食べない	944	55.5 <59.1>	84	75.7	107	69.9	164	68.6	191	67.3	147	50.0	251	40.5	580	58.2	150	45.0	173	39.2	
男性	総数 [実数]	716	100.0 <100.0>	51	100.0	73	100.0	90	100.0	121	100.0	133	100.0	248	100.0	412	100.0	140	100.0	180	100.0
		[716]		[51]		[73]		[90]		[121]		[133]		[248]							
	1日2回以上	7	1.0 <0.8>	0	0.0	0	0.0	0	0.0	0	0.0	1	0.8	6	2.4	1	0.2	1	0.7	6	3.3
	1日1回	39	5.4 <5.3>	4	7.8	1	1.4	5	5.6	5	4.1	3	2.3	21	8.5	17	4.1	4	2.9	17	9.4
	2日に1回	267	37.3 <35.3>	14	27.5	20	27.4	26	28.9	34	28.1	64	48.1	109	44.0	156	37.9	68	48.6	77	42.8
ほとんど食べない	403	56.3 <58.7>	33	64.7	52	71.2	59	65.6	82	67.8	65	48.9	112	45.2	238	57.8	67	47.9	80	44.4	
女性	総数 [実数]	985	100.0 <100.0>	60	100.0	80	100.0	149	100.0	163	100.0	161	100.0	372	100.0	584	100.0	193	100.0	261	100.0
		[985]		[60]		[80]		[149]		[163]		[161]		[372]							
	1日2回以上	9	0.9 <0.7>	0	0.0	0	0.0	1	0.7	0	0.0	1	0.6	7	1.9	2	0.3	1	0.5	7	2.7
	1日1回	60	6.1 <5.4>	1	1.7	5	6.3	3	2.0	6	3.7	8	5.0	37	9.9	26	4.5	13	6.7	28	10.7
	2日に1回	375	38.1 <34.3>	8	13.3	20	25.0	40	26.8	48	29.4	70	43.5	189	50.8	214	36.6	96	49.7	133	51.0
ほとんど食べない	541	54.9 <59.6>	51	85.0	55	68.8	105	70.5	109	66.9	82	50.9	139	37.4	342	58.6	83	43.0	93	35.6	

注:< >内の数値は年齢調整値

問16 塩魚(塩じゃけ、甘塩じゃけ、塩さば、干物などの塩を加えるなど加工してある魚)を食べる頻度はどのくらいですか。(1つだけ○印)

◆第17表◆ 煮物の品数(性・年齢階級別)

		年齢																			
		総数		20-29歳		30-39歳		40-49歳		50-59歳		60-69歳		70歳以上		(再掲) 40-74歳		(再掲) 65-74歳		(再掲) 75歳以上	
		人数	%	人数	%	人数	%	人数	%	人数	%	人数	%	人数	%	人数	%	人数	%	人数	%
総計	総数 [実数]	1,707	100.0 <100.0>	111	100.0	154	100.0	239	100.0	285	100.0	295	100.0	623	100.0	999	100.0	334	100.0	443	100.0
		[1,707]		[111]		[154]		[239]		[285]		[295]		[623]							
	1日4品以上	50	2.9 <2.5>	0	0.0	0	0.0	7	2.9	5	1.8	7	2.4	31	5.0	23	2.3	8	2.4	27	6.1
	1日2~3品	369	21.6 <18.5>	14	12.6	17	11.0	28	11.7	34	11.9	48	16.3	228	36.6	166	16.6	85	25.4	172	38.8
	1日1品	918	53.8 <53.8>	53	47.7	90	58.4	133	55.6	156	54.7	183	62.0	303	48.6	570	57.1	191	57.2	205	46.3
ほとんど食べない	370	21.7 <25.2>	44	39.6	47	30.5	71	29.7	90	31.6	57	19.3	61	9.8	240	24.0	50	15.0	39	8.8	
男性	総数 [実数]	719	100.0 <100.0>	51	100.0	73	100.0	90	100.0	122	100.0	133	100.0	250	100.0	414	100.0	141	100.0	181	100.0
		[719]		[51]		[73]		[90]		[122]		[133]		[250]							
	1日4品以上	22	3.1 <2.7>	0	0.0	0	0.0	4	4.4	1	0.8	4	3.0	13	5.2	10	2.4	4	2.8	12	6.6
	1日2~3品	120	16.7 <15.4>	8	15.7	8	11.0	8	8.9	9	7.4	16	12.0	71	28.4	45	10.9	20	14.2	59	32.6
	1日1品	372	51.7 <50.8>	23	45.1	33	45.2	44	48.9	65	53.3	75	56.4	132	52.8	226	54.6	83	58.9	90	49.7
ほとんど食べない	205	28.5 <31.1>	20	39.2	32	43.8	34	37.8	47	38.5	38	28.6	34	13.6	133	32.1	34	24.1	20	11.0	
女性	総数 [実数]	988	100.0 <100.0>	60	100.0	81	100.0	149	100.0	163	100.0	162	100.0	373	100.0	585	100.0	193	100.0	262	100.0
		[988]		[60]		[81]		[149]		[163]		[162]		[373]							
	1日4品以上	28	2.8 <2.3>	0	0.0	0	0.0	3	2.0	4	2.5	3	1.9	18	4.8	13	2.2	4	2.1	15	5.7
	1日2~3品	249	25.2 <21.6>	6	10.0	9	11.1	20	13.4	25	15.3	32	19.8	157	42.1	121	20.7	65	33.7	113	43.1
	1日1品	546	55.3 <56.8>	30	50.0	57	70.4	89	59.7	91	55.8	108	66.7	171	45.8	344	58.8	108	56.0	115	43.9
ほとんど食べない	165	16.7 <19.4>	24	40.0	15	18.5	37	24.8	43	26.4	19	11.7	27	7.2	107	18.3	16	8.3	19	7.3	

注:<>内の数値は年齢調整値

問17 煮物(野菜の煮物、肉や魚の煮物、鍋物、おでん、シチューなど)を食べる品数はどのくらいですか。(1つだけ〇印)

※煮物は、汁で煮たものをさします。

◆第18表◆ 食育への関心 (性・年齢階級別)

		年齢																			
		総数		20-29歳		30-39歳		40-49歳		50-59歳		60-69歳		70歳以上		(再掲) 40-74歳		(再掲) 65-74歳		(再掲) 75歳以上	
		人数	%	人数	%	人数	%	人数	%	人数	%	人数	%	人数	%	人数	%	人数	%	人数	%
総計	総数 [実数]	1,694	100.0 <100.0>	111	100.0	154	100.0	238	100.0	284	100.0	295	100.0	612	100.0	996	100.0	333	100.0	433	100.0
		[1,694]		[111]		[154]		[238]		[284]		[295]		[612]							
	関心がある	302	17.8 <16.5>	14	12.6	30	19.5	33	13.9	44	15.5	48	16.3	133	21.7	160	16.1	58	17.4	98	22.6
	どちらかといえば 関心がある	771	45.5 <44.5>	41	36.9	69	44.8	120	50.4	146	51.4	138	46.8	257	42.0	490	49.2	162	48.6	171	39.5
	どちらかといえば 関心がない	412	24.3 <25.7>	31	27.9	35	22.7	55	23.1	73	25.7	78	26.4	140	22.9	247	24.8	78	23.4	99	22.9
関心がない・わからない	209	12.3 <13.4>	25	22.5	20	13.0	30	12.6	21	7.4	31	10.5	82	13.4	99	9.9	35	10.5	65	15.0	
男性	総数 [実数]	715	100.0 <100.0>	51	100.0	73	100.0	90	100.0	122	100.0	133	100.0	246	100.0	414	100.0	141	100.0	177	100.0
		[715]		[51]		[73]		[90]		[122]		[133]		[246]							
	関心がある	85	11.9 <12.0>	6	11.8	13	17.8	9	10.0	11	9.0	13	9.8	33	13.4	41	9.9	15	10.6	25	14.1
	どちらかといえば 関心がある	274	38.3 <37.4>	15	29.4	23	31.5	33	36.7	52	42.6	50	37.6	101	41.1	164	39.6	58	41.1	72	40.7
	どちらかといえば 関心がない	240	33.6 <33.9>	18	35.3	24	32.9	32	35.6	44	36.1	46	34.6	76	30.9	144	34.8	45	31.9	54	30.5
関心がない・わからない	116	16.2 <16.8>	12	23.5	13	17.8	16	17.8	15	12.3	24	18.0	36	14.6	65	15.7	23	16.3	26	14.7	
女性	総数 [実数]	979	100.0 <100.0>	60	100.0	81	100.0	148	100.0	162	100.0	162	100.0	366	100.0	582	100.0	192	100.0	256	100.0
		[979]		[60]		[81]		[148]		[162]		[162]		[366]							
	関心がある	217	22.2 <20.9>	8	13.3	17	21.0	24	16.2	33	20.4	35	21.6	100	27.3	119	20.4	43	22.4	73	28.5
	どちらかといえば 関心がある	497	50.8 <51.6>	26	43.3	46	56.8	87	58.8	94	58.0	88	54.3	156	42.6	326	56.0	104	54.2	99	38.7
	どちらかといえば 関心がない	172	17.6 <17.5>	13	21.7	11	13.6	23	15.5	29	17.9	32	19.8	64	17.5	103	17.7	33	17.2	45	17.6
関心がない・わからない	93	9.5 <9.9>	13	21.7	7	8.6	14	9.5	6	3.7	7	4.3	46	12.6	34	5.8	12	6.3	39	15.2	

注:<>内の数値は年齢調整値

問18 あなたは、「食育」に関心がありますか。(1つだけ〇印)

※「食育」は、心身の健康の増進と豊かな人間形成のために、食に関する知識や食を選択する力を身に付け、健全な食生活を実践することができる人間を育てることです。その中には、規則正しい食生活や栄養バランスのとれた食事を実践したり、食を通じたコミュニケーションやマナー、あいさつなどの食に関する基礎知識を身につけたり、自然の恵みへの感謝や伝統的な食文化などへの理解を深めたりすることが

◆第19表の1◆ 共食の状況・家族（性・年齢階級別）

		年齢																			
		総数		20-29歳		30-39歳		40-49歳		50-59歳		60-69歳		70歳以上		(再掲) 40-74歳		(再掲) 65-74歳		(再掲) 75歳以上	
		人数	%	人数	%	人数	%	人数	%	人数	%	人数	%	人数	%	人数	%	人数	%	人数	%
総計	総数 [実数]	1,627	100.0 <100.0>	111	100.0	154	100.0	237	100.0	282	100.0	285	100.0	558	100.0	972	100.0	315	100.0	390	100.0
		[1,627]		[111]		[154]		[237]		[282]		[285]		[558]							
	ほとんど毎日	1,135	69.8 <68.4>	59	53.2	106	68.8	174	73.4	205	72.7	201	70.5	390	69.9	698	71.8	223	70.8	272	69.7
	週に4~5日	97	6.0 <6.6>	10	9.0	20	13.0	16	6.8	11	3.9	18	6.3	22	3.9	51	5.2	18	5.7	16	4.1
	週に2~3日	97	6.0 <6.7>	14	12.6	8	5.2	21	8.9	16	5.7	14	4.9	24	4.3	64	6.6	21	6.7	11	2.8
	週に1日程度	47	2.9 <2.9>	3	2.7	4	2.6	5	2.1	15	5.3	7	2.5	13	2.3	30	3.1	6	1.9	10	2.6
	月に1~2回程度	69	4.2 <4.2>	10	9.0	4	2.6	5	2.1	5	1.8	10	3.5	35	6.3	26	2.7	10	3.2	29	7.4
	ほとんどない	182	11.2 <11.2>	15	13.5	12	7.8	16	6.8	30	10.6	35	12.3	74	13.3	103	10.6	37	11.7	52	13.3
男性	総数 [実数]	687	100.0 <100.0>	51	100.0	73	100.0	89	100.0	120	100.0	128	100.0	226	100.0	397	100.0	129	100.0	166	100.0
		[687]		[51]		[73]		[89]		[120]		[128]		[226]							
	ほとんど毎日	452	65.8 <64.8>	32	62.7	43	58.9	53	59.6	78	65.0	82	64.1	164	72.6	250	63.0	81	62.8	127	76.5
	週に4~5日	45	6.6 <6.8>	1	2.0	12	16.4	7	7.9	6	5.0	8	6.3	11	4.9	24	6.0	11	8.5	8	4.8
	週に2~3日	49	7.1 <7.8>	5	9.8	7	9.6	12	13.5	8	6.7	6	4.7	11	4.9	32	8.1	10	7.8	5	3.0
	週に1日程度	20	2.9 <2.9>	0	0.0	4	5.5	3	3.4	6	5.0	4	3.1	3	1.3	14	3.5	3	2.3	2	1.2
	月に1~2回程度	25	3.6 <3.9>	6	11.8	1	1.4	3	3.4	2	1.7	3	2.3	10	4.4	10	2.5	3	2.3	8	4.8
	ほとんどない	96	14.0 <13.6>	7	13.7	6	8.2	11	12.4	20	16.7	25	19.5	27	11.9	67	16.9	21	16.3	16	9.6
女性	総数 [実数]	940	100.0 <100.0>	60	100.0	81	100.0	148	100.0	162	100.0	157	100.0	332	100.0	575	100.0	186	100.0	224	100.0
		[940]		[60]		[81]		[148]		[162]		[157]		[332]							
	ほとんど毎日	683	72.7 <71.9>	27	45.0	63	77.8	121	81.8	127	78.4	119	75.8	226	68.1	448	77.9	142	76.3	145	64.7
	週に4~5日	52	5.5 <6.5>	9	15.0	8	9.9	9	6.1	5	3.1	10	6.4	11	3.3	27	4.7	7	3.8	8	3.6
	週に2~3日	48	5.1 <5.6>	9	15.0	1	1.2	9	6.1	8	4.9	8	5.1	13	3.9	32	5.6	11	5.9	6	2.7
	週に1日程度	27	2.9 <2.8>	3	5.0	0	0.0	2	1.4	9	5.6	3	1.9	10	3.0	16	2.8	3	1.6	8	3.6
	月に1~2回程度	44	4.7 <4.5>	4	6.7	3	3.7	2	1.4	3	1.9	7	4.5	25	7.5	16	2.8	7	3.8	21	9.4
	ほとんどない	86	9.1 <8.8>	8	13.3	6	7.4	5	3.4	10	6.2	10	6.4	47	14.2	36	6.3	16	8.6	36	16.1

注:< >内の数値は年齢調整値

問19 あなたの食事の様子についておたずねします。

ア ここ1か月間で家庭(同居家族を含む)や職場・学校において、誰かと一緒に食事をするのはどのくらいありますか。(項目毎に1つだけ○印)

① 家族

◆第19表の2◆ 共食の状況・職場・学校の人（性・年齢階級別）

		年齢																			
		総数		20-29歳		30-39歳		40-49歳		50-59歳		60-69歳		70歳以上		(再掲) 40-74歳		(再掲) 65-74歳		(再掲) 75歳以上	
		人数	%	人数	%	人数	%	人数	%	人数	%	人数	%	人数	%	人数	%	人数	%	人数	%
総計	総数 [実数]	1,329	100.0 <100.0>	110	100.0	153	100.0	235	100.0	272	100.0	245	100.0	314	100.0	857	100.0	227	100.0	209	100.0
		[1,329]		[110]		[153]		[235]		[272]		[245]		[314]							
	ほとんど毎日	183	13.8 <13.6>	28	25.5	25	16.3	35	14.9	53	19.5	26	10.6	16	5.1	120	14.0	17	7.5	10	4.8
	週に4~5日	165	12.4 <12.2>	19	17.3	28	18.3	34	14.5	52	19.1	25	10.2	7	2.2	114	13.3	8	3.5	4	1.9
	週に2~3日	81	6.1 <6.0>	9	8.2	10	6.5	20	8.5	16	5.9	18	7.3	8	2.5	55	6.4	8	3.5	7	3.3
	週に1日程度	52	3.9 <4.1>	3	2.7	9	5.9	16	6.8	11	4.0	6	2.4	7	2.2	35	4.1	6	2.6	5	2.4
	月に1~2回程度	116	8.7 <9.0>	13	11.8	12	7.8	21	8.9	16	5.9	24	9.8	30	9.6	70	8.2	21	9.3	21	10.0
	ほとんどない	732	55.1 <55.2>	38	34.5	69	45.1	109	46.4	124	45.6	146	59.6	246	78.3	463	54.0	167	73.6	162	77.5
男性	総数 [実数]	579	100.0 <100.0>	51	100.0	73	100.0	88	100.0	118	100.0	117	100.0	132	100.0	371	100.0	108	100.0	84	100.0
		[579]		[51]		[73]		[88]		[118]		[117]		[132]							
	ほとんど毎日	71	12.3 <12.2>	12	23.5	9	12.3	10	11.4	20	16.9	13	11.1	7	5.3	47	12.7	8	7.4	3	3.6
	週に4~5日	70	12.1 <12.4>	12	23.5	15	20.5	11	12.5	20	16.9	6	5.1	6	4.5	40	10.8	4	3.7	3	3.6
	週に2~3日	31	5.4 <5.4>	3	5.9	4	5.5	6	6.8	6	5.1	6	5.1	6	4.5	19	5.1	3	2.8	5	6.0
	週に1日程度	30	5.2 <5.1>	1	2.0	5	6.8	10	11.4	7	5.9	5	4.3	2	1.5	23	6.2	5	4.6	1	1.2
	月に1~2回程度	53	9.2 <9.3>	6	11.8	8	11.0	11	12.5	8	6.8	12	10.3	8	6.1	35	9.4	11	10.2	4	4.8
	ほとんどない	324	56.0 <55.7>	17	33.3	32	43.8	40	45.5	57	48.3	75	64.1	103	78.0	207	55.8	77	71.3	68	81.0
女性	総数 [実数]	750	100.0 <100.0>	59	100.0	80	100.0	147	100.0	154	100.0	128	100.0	182	100.0	486	100.0	119	100.0	125	100.0
		[750]		[59]		[80]		[147]		[154]		[128]		[182]							
	ほとんど毎日	112	14.9 <15.1>	16	27.1	16	20.0	25	17.0	33	21.4	13	10.2	9	4.9	73	15.0	9	7.6	7	5.6
	週に4~5日	95	12.7 <12.0>	7	11.9	13	16.3	23	15.6	32	20.8	19	14.8	1	0.5	74	15.2	4	3.4	1	0.8
	週に2~3日	50	6.7 <6.6>	6	10.2	6	7.5	14	9.5	10	6.5	12	9.4	2	1.1	36	7.4	5	4.2	2	1.6
	週に1日程度	22	2.9 <3.0>	2	3.4	4	5.0	6	4.1	4	2.6	1	0.8	5	2.7	12	2.5	1	0.8	4	3.2
	月に1~2回程度	63	8.4 <8.7>	7	11.9	4	5.0	10	6.8	8	5.2	12	9.4	22	12.1	35	7.2	10	8.4	17	13.6
	ほとんどない	408	54.4 <54.7>	21	35.6	37	46.3	69	46.9	67	43.5	71	55.5	143	78.6	256	52.7	90	75.6	94	75.2

注: <>内の数値は年齢調整値

問19 あなたの食事の様子についておたずねします。

ア ここ1か月間で家庭(同居家族を含む)や職場・学校において、誰かと一緒に食事をするのはどのくらいありますか。(項目毎に1つだけ○印)

② 職場・学校の人

◆第19表の3◆ 共食の状況・地域の人（性・年齢階級別）

		年齢																				
		総数		20-29歳		30-39歳		40-49歳		50-59歳		60-69歳		70歳以上		(再掲) 40-74歳		(再掲) 65-74歳		(再掲) 75歳以上		
		人数	%	人数	%	人数	%	人数	%	人数	%	人数	%	人数	%	人数	%	人数	%	人数	%	
総計	総数 [実数]	1,496	100.0	<100.0>	110	100.0	151	100.0	235	100.0	278	100.0	275	100.0	447	100.0	927	100.0	280	100.0	308	100.0
	ほとんど毎日	32	2.1	<2.1>	3	2.7	2	1.3	2	0.9	4	1.4	5	1.8	16	3.6	14	1.5	5	1.8	13	4.2
	週に4~5日	6	0.4	<0.4>	1	0.9	1	0.7	0	0.0	1	0.4	1	0.4	2	0.4	2	0.2	1	0.4	2	0.6
	週に2~3日	13	0.9	<1.0>	2	1.8	3	2.0	1	0.4	0	0.0	1	0.4	6	1.3	2	0.2	1	0.4	6	1.9
	週に1日程度	14	0.9	<0.9>	0	0.0	0	0.0	2	0.9	3	1.1	2	0.7	7	1.6	9	1.0	3	1.1	5	1.6
	月に1~2回程度	130	8.7	<8.7>	5	4.5	9	6.0	14	6.0	18	6.5	27	9.8	57	12.8	75	8.1	32	11.4	41	13.3
	ほとんどない	1,301	87.0	<86.9>	99	90.0	136	90.1	216	91.9	252	90.6	239	86.9	359	80.3	825	89.0	238	85.0	241	78.2
男性	総数 [実数]	640	100.0	<100.0>	50	100.0	72	100.0	88	100.0	118	100.0	126	100.0	186	100.0	389	100.0	123	100.0	129	100.0
	ほとんど毎日	15	2.3	<2.4>	3	6.0	0	0.0	1	1.1	1	0.8	4	3.2	6	3.2	9	2.3	5	4.1	3	2.3
	週に4~5日	2	0.3	<0.4>	1	2.0	0	0.0	0	0.0	1	0.8	0	0.0	0	0.0	1	0.3	0	0.0	0	0.0
	週に2~3日	6	0.9	<1.0>	0	0.0	2	2.8	1	1.1	0	0.0	0	0.0	3	1.6	1	0.3	0	0.0	3	2.3
	週に1日程度	7	1.1	<1.0>	0	0.0	0	0.0	1	1.1	2	1.7	1	0.8	3	1.6	5	1.3	2	1.6	2	1.6
	月に1~2回程度	73	11.4	<11.2>	2	4.0	8	11.1	12	13.6	12	10.2	15	11.9	24	12.9	48	12.3	18	14.6	15	11.6
	ほとんどない	537	83.9	<84.1>	44	88.0	62	86.1	73	83.0	102	86.4	106	84.1	150	80.6	325	83.5	98	79.7	106	82.2
女性	総数 [実数]	856	100.0	<100.0>	60	100.0	79	100.0	147	100.0	160	100.0	149	100.0	261	100.0	538	100.0	157	100.0	179	100.0
	ほとんど毎日	17	2.0	<1.9>	0	0.0	2	2.5	1	0.7	3	1.9	1	0.7	10	3.8	5	0.9	0	0.0	10	5.6
	週に4~5日	4	0.5	<0.5>	0	0.0	1	1.3	0	0.0	0	0.0	1	0.7	2	0.8	1	0.2	1	0.6	2	1.1
	週に2~3日	7	0.8	<1.0>	2	3.3	1	1.3	0	0.0	0	0.0	1	0.7	3	1.1	1	0.2	1	0.6	3	1.7
	週に1日程度	7	0.8	<0.7>	0	0.0	0	0.0	1	0.7	1	0.6	1	0.7	4	1.5	4	0.7	1	0.6	3	1.7
	月に1~2回程度	57	6.7	<6.2>	3	5.0	1	1.3	2	1.4	6	3.8	12	8.1	33	12.6	27	5.0	14	8.9	26	14.5
	ほとんどない	764	89.3	<89.8>	55	91.7	74	93.7	143	97.3	150	93.8	133	89.3	209	80.1	500	92.9	140	89.2	135	75.4

注:<>内の数値は年齢調整値

問19 あなたの食事の様子についておたずねします。

イ ここ1年間で地域(職場・学校を除く)において、誰かと食事をするのはどのくらいありますか。(項目毎に1つだけ○印)

① 地域の人

◆第19表の4◆ 共食の状況・友人・知人（性・年齢階級別）

		年齢																				
		総数		20-29歳		30-39歳		40-49歳		50-59歳		60-69歳		70歳以上		(再掲) 40-74歳		(再掲) 65-74歳		(再掲) 75歳以上		
		人数	%	人数	%	人数	%	人数	%	人数	%	人数	%	人数	%	人数	%	人数	%	人数	%	
総計	総数 [実数]	1,530	100.0	<100.0>	109	100.0	152	100.0	235	100.0	281	100.0	275	100.0	478	100.0	938	100.0	288	100.0	331	100.0
	ほとんど毎日	29	1.9	<2.0>	7	6.4	4	2.6	1	0.4	2	0.7	1	0.4	14	2.9	5	0.5	1	0.3	13	3.9
	週に4~5日	17	1.1	<1.2>	5	4.6	0	0.0	0	0.0	3	1.1	4	1.5	5	1.0	9	1.0	4	1.4	3	0.9
	週に2~3日	29	1.9	<2.3>	11	10.1	3	2.0	2	0.9	2	0.7	5	1.8	6	1.3	13	1.4	8	2.8	2	0.6
	週に1日程度	69	4.5	<4.6>	6	5.5	10	6.6	11	4.7	9	3.2	10	3.6	23	4.8	36	3.8	13	4.5	17	5.1
	月に1~2回程度	634	41.4	<40.2>	45	41.3	71	46.7	96	40.9	116	41.3	111	40.4	195	40.8	386	41.2	126	43.8	132	39.9
	ほとんどない	752	49.2	<49.6>	35	32.1	64	42.1	125	53.2	149	53.0	144	52.4	235	49.2	489	52.1	136	47.2	164	49.5
男性	総数 [実数]	635	100.0	<100.0>	50	100.0	72	100.0	88	100.0	120	100.0	123	100.0	182	100.0	387	100.0	121	100.0	126	100.0
	ほとんど毎日	8	1.3	<1.4>	2	4.0	2	2.8	0	0.0	1	0.8	0	0.0	3	1.6	2	0.5	1	0.8	2	1.6
	週に4~5日	8	1.3	<1.4>	3	6.0	0	0.0	0	0.0	2	1.7	1	0.8	2	1.1	4	1.0	1	0.8	1	0.8
	週に2~3日	14	2.2	<2.7>	6	12.0	2	2.8	2	2.3	1	0.8	2	1.6	1	0.5	6	1.6	3	2.5	0	0.0
	週に1日程度	30	4.7	<5.1>	6	12.0	6	8.3	3	3.4	4	3.3	5	4.1	6	3.3	14	3.6	6	5.0	4	3.2
	月に1~2回程度	195	30.7	<31.1>	14	28.0	28	38.9	31	35.2	38	31.7	36	29.3	48	26.4	117	30.2	34	28.1	36	28.6
	ほとんどない	380	59.8	<58.3>	19	38.0	34	47.2	52	59.1	74	61.7	79	64.2	122	67.0	244	63.0	76	62.8	83	65.9
女性	総数 [実数]	895	100.0	<100.0>	59	100.0	80	100.0	147	100.0	161	100.0	152	100.0	296	100.0	551	100.0	167	100.0	205	100.0
	ほとんど毎日	21	2.3	<2.6>	5	8.5	2	2.5	1	0.7	1	0.6	1	0.7	11	3.7	3	0.5	0	0.0	11	5.4
	週に4~5日	9	1.0	<1.1>	2	3.4	0	0.0	0	0.0	1	0.6	3	2.0	3	1.0	5	0.9	3	1.8	2	1.0
	週に2~3日	15	1.7	<2.0>	5	8.5	1	1.3	0	0.0	1	0.6	3	2.0	5	1.7	7	1.3	5	3.0	2	1.0
	週に1日程度	39	4.4	<4.1>	0	0.0	4	5.0	8	5.4	5	3.1	5	3.3	17	5.7	22	4.0	7	4.2	13	6.3
	月に1~2回程度	439	49.1	<49.4>	31	52.5	43	53.8	65	44.2	78	48.4	75	49.3	147	49.7	269	48.8	92	55.1	96	46.8
	ほとんどない	372	41.6	<40.8>	16	27.1	30	37.5	73	49.7	75	46.6	65	42.8	113	38.2	245	44.5	60	35.9	81	39.5

注:<>内の数値は年齢調整値

問19 あなたの食事の様子についておたずねします。

イ ここ1年間で地域(職場・学校を除く)において、誰かと食事をするのはどのくらいありますか。(項目毎に1つだけ○印)

② 友人・知人

◆第20表◆ 農林水産物・食品を選ぶ際の意識（性・年齢階級別）

		年齢																			
		総数		20-29歳		30-39歳		40-49歳		50-59歳		60-69歳		70歳以上		(再掲) 40-74歳		(再掲) 65-74歳		(再掲) 75歳以上	
		人数	%	人数	%	人数	%	人数	%	人数	%	人数	%	人数	%	人数	%	人数	%	人数	%
総計	総数 [実数]	1,702	100.0 <100.0>	111	100.0	154	100.0	239	100.0	285	100.0	295	100.0	618	100.0	999	100.0	334	100.0	438	100.0
		[1,702]		[111]		[154]		[239]		[285]		[295]		[618]							
	意識している	315	18.5 <15.8>	6	5.4	19	12.3	30	12.6	49	17.2	53	18.0	158	25.6	177	17.7	74	22.2	113	25.8
	どちらかといえば意識している	671	39.4 <37.9>	23	20.7	49	31.8	110	46.0	123	43.2	134	45.4	232	37.5	440	44.0	145	43.4	159	36.3
	どちらかといえば意識していない	385	22.6 <23.8>	37	33.3	41	26.6	44	18.4	73	25.6	70	23.7	120	19.4	226	22.6	74	22.2	81	18.5
意識していない	331	19.4 <22.5>	45	40.5	45	29.2	55	23.0	40	14.0	38	12.9	108	17.5	156	15.6	41	12.3	85	19.4	
男性	総数 [実数]	719	100.0 <100.0>	51	100.0	73	100.0	90	100.0	122	100.0	133	100.0	250	100.0	414	100.0	141	100.0	181	100.0
		[719]		[51]		[73]		[90]		[122]		[133]		[250]							
	意識している	84	11.7 <10.5>	3	5.9	7	9.6	4	4.4	9	7.4	16	12.0	45	18.0	37	8.9	16	11.3	37	20.4
	どちらかといえば意識している	248	34.5 <33.8>	9	17.6	18	24.7	40	44.4	47	38.5	51	38.3	83	33.2	159	38.4	53	37.6	62	34.3
	どちらかといえば意識していない	193	26.8 <26.8>	18	35.3	22	30.1	13	14.4	41	33.6	37	27.8	62	24.8	114	27.5	40	28.4	39	21.5
意識していない	194	27.0 <28.9>	21	41.2	26	35.6	33	36.7	25	20.5	29	21.8	60	24.0	104	25.1	32	22.7	43	23.8	
女性	総数 [実数]	983	100.0 <100.0>	60	100.0	81	100.0	149	100.0	163	100.0	162	100.0	368	100.0	585	100.0	193	100.0	257	100.0
		[983]		[60]		[81]		[149]		[163]		[162]		[368]							
	意識している	231	23.5 <21.1>	3	5.0	12	14.8	26	17.4	40	24.5	37	22.8	113	30.7	140	23.9	58	30.1	76	29.6
	どちらかといえば意識している	423	43.0 <41.9>	14	23.3	31	38.3	70	47.0	76	46.6	83	51.2	149	40.5	281	48.0	92	47.7	97	37.7
	どちらかといえば意識していない	192	19.5 <20.8>	19	31.7	19	23.5	31	20.8	32	19.6	33	20.4	58	15.8	112	19.1	34	17.6	42	16.3
意識していない	137	13.9 <16.2>	24	40.0	19	23.5	22	14.8	15	9.2	9	5.6	48	13.0	52	8.9	9	4.7	42	16.3	

注:<>内の数値は年齢調整値

問20 あなたは農林水産物・食品を選ぶ際、産地や生産者、生産方法等を意識していますか。
(地元や思いを寄せる地域で生産された農林水産物、環境に配慮した農業を行っている生産者、過剰包装ではない商品 など)
(1つだけ○印)

◆第21表の1◆ 非常用食料「主食」の備蓄状況（性・年齢階級別）

		年齢																			
		総数		20-29歳		30-39歳		40-49歳		50-59歳		60-69歳		70歳以上		(再掲) 40-74歳		(再掲) 65-74歳		(再掲) 75歳以上	
		人数	%	人数	%	人数	%	人数	%	人数	%	人数	%	人数	%	人数	%	人数	%	人数	%
総計	総数 [実数]	1,170	100.0 <100.0>	56	100.0	112	100.0	185	100.0	217	100.0	217	100.0	383	100.0	742	100.0	236	100.0	260	100.0
		[1,170]		[56]		[112]		[185]		[217]		[217]		[383]							
	備えていない	215	18.4 <21.6>	25	44.6	31	27.7	34	18.4	47	21.7	22	10.1	56	14.6	121	16.3	27	11.4	38	14.6
	1~2日分	320	27.4 <28.0>	15	26.8	40	35.7	76	41.1	65	30.0	63	29.0	61	15.9	228	30.7	59	25.0	37	14.2
	3日分	219	18.7 <18.6>	8	14.3	23	20.5	38	20.5	42	19.4	45	20.7	63	16.4	144	19.4	41	17.4	44	16.9
	4~6日分	98	8.4 <7.6>	4	7.1	6	5.4	10	5.4	16	7.4	24	11.1	38	9.9	62	8.4	22	9.3	26	10.0
7日分	318	27.2 <24.2>	4	7.1	12	10.7	27	14.6	47	21.7	63	29.0	165	43.1	187	25.2	87	36.9	115	44.2	
男性	総数 [実数]	459	100.0 <100.0>	27	100.0	48	100.0	65	100.0	85	100.0	90	100.0	144	100.0	285	100.0	90	100.0	99	100.0
		[459]		[27]		[48]		[65]		[85]		[90]		[144]							
	備えていない	101	22.0 <24.0>	11	40.7	15	31.3	16	24.6	23	27.1	11	12.2	25	17.4	58	20.4	12	13.3	17	17.2
	1~2日分	115	25.1 <25.9>	7	25.9	13	27.1	25	38.5	26	30.6	27	30.0	17	11.8	86	30.2	23	25.6	9	9.1
	3日分	90	19.6 <19.8>	6	22.2	11	22.9	11	16.9	15	17.6	19	21.1	28	19.4	53	18.6	17	18.9	20	20.2
	4~6日分	28	6.1 <5.8>	1	3.7	3	6.3	2	3.1	8	9.4	6	6.7	8	5.6	18	6.3	4	4.4	6	6.1
7日分	125	27.2 <24.6>	2	7.4	6	12.5	11	16.9	13	15.3	27	30.0	66	45.8	70	24.6	34	37.8	47	47.5	
女性	総数 [実数]	711	100.0 <100.0>	29	100.0	64	100.0	120	100.0	132	100.0	127	100.0	239	100.0	457	100.0	146	100.0	161	100.0
		[711]		[29]		[64]		[120]		[132]		[127]		[239]							
	備えていない	114	16.0 <19.2>	14	48.3	16	25.0	18	15.0	24	18.2	11	8.7	31	13.0	63	13.8	15	10.3	21	13.0
	1~2日分	205	28.8 <30.1>	8	27.6	27	42.2	51	42.5	39	29.5	36	28.3	44	18.4	142	31.1	36	24.7	28	17.4
	3日分	129	18.1 <17.5>	2	6.9	12	18.8	27	22.5	27	20.5	26	20.5	35	14.6	91	19.9	24	16.4	24	14.9
	4~6日分	70	9.8 <9.4>	3	10.3	3	4.7	8	6.7	8	6.1	18	14.2	30	12.6	44	9.6	18	12.3	20	12.4
7日分	193	27.1 <23.7>	2	6.9	6	9.4	16	13.3	34	25.8	36	28.3	99	41.4	117	25.6	53	36.3	68	42.2	

注:<>内の数値は年齢調整値

問21 あなたの世帯は食品を世帯人数分として何日分備蓄していますか。(日常的に保存している食品を含む)(項目毎に1つだけ○印)
ア 主食
米又はパックご飯、乾めん、即席めん、パスタ等を組み合わせて

◆第21表の2◆ 非常用食料「主菜」の備蓄状況（性・年齢階級別）

		年齢																				
		総数		20-29歳		30-39歳		40-49歳		50-59歳		60-69歳		70歳以上		(再掲) 40-74歳		(再掲) 65-74歳		(再掲) 75歳以上		
		人数	%	人数	%	人数	%	人数	%	人数	%	人数	%	人数	%	人数	%	人数	%	人数	%	
総計	総数 [実数]	1,166	100.0	<100.0>	56	100.0	110	100.0	185	100.0	216	100.0	216	100.0	383	100.0	740	100.0	235	100.0	260	100.0
		[1,166]			[56]		[110]		[185]		[216]		[216]		[383]							
	備えていない	246	21.1	<25.0>	29	51.8	34	30.9	47	25.4	51	23.6	25	11.6	60	15.7	145	19.6	29	12.3	38	14.6
	1~2日分	400	34.3	<34.1>	15	26.8	46	41.8	81	43.8	92	42.6	85	39.4	81	21.1	288	38.9	75	31.9	51	19.6
	3日分	246	21.1	<20.1>	7	12.5	18	16.4	37	20.0	45	20.8	50	23.1	89	23.2	159	21.5	54	23.0	62	23.8
	4~6日分	104	8.9	<7.6>	1	1.8	5	4.5	7	3.8	9	4.2	13	6.0	69	18.0	43	5.8	23	9.8	55	21.2
7日分	170	14.6	<13.3>	4	7.1	7	6.4	13	7.0	19	8.8	43	19.9	84	21.9	105	14.2	54	23.0	54	20.8	
男性	総数 [実数]	460	100.0	<100.0>	27	100.0	47	100.0	65	100.0	85	100.0	90	100.0	146	100.0	285	100.0	90	100.0	101	100.0
		[460]			[27]		[47]		[65]		[85]		[90]		[146]							
	備えていない	115	25.0	<27.4>	12	44.4	17	36.2	20	30.8	26	30.6	10	11.1	30	20.5	68	23.9	14	15.6	18	17.8
	1~2日分	145	31.5	<31.6>	8	29.6	14	29.8	26	40.0	30	35.3	40	44.4	27	18.5	105	36.8	29	32.2	18	17.8
	3日分	99	21.5	<20.8>	5	18.5	9	19.1	10	15.4	19	22.4	21	23.3	35	24.0	59	20.7	20	22.2	26	25.7
	4~6日分	32	7.0	<6.3>	0	0.0	2	4.3	3	4.6	2	2.4	3	3.3	22	15.1	11	3.9	5	5.6	19	18.8
7日分	69	15.0	<13.9>	2	7.4	5	10.6	6	9.2	8	9.4	16	17.8	32	21.9	42	14.7	22	24.4	20	19.8	
女性	総数 [実数]	706	100.0	<100.0>	29	100.0	63	100.0	120	100.0	131	100.0	126	100.0	237	100.0	455	100.0	145	100.0	159	100.0
		[706]			[29]		[63]		[120]		[131]		[126]		[237]							
	備えていない	131	18.6	<22.6>	17	58.6	17	27.0	27	22.5	25	19.1	15	11.9	30	12.7	77	16.9	15	10.3	20	12.6
	1~2日分	255	36.1	<36.6>	7	24.1	32	50.8	55	45.8	62	47.3	45	35.7	54	22.8	183	40.2	46	31.7	33	20.8
	3日分	147	20.8	<19.3>	2	6.9	9	14.3	27	22.5	26	19.8	29	23.0	54	22.8	100	22.0	34	23.4	36	22.6
	4~6日分	72	10.2	<8.9>	1	3.4	3	4.8	4	3.3	7	5.3	10	7.9	47	19.8	32	7.0	18	12.4	36	22.6
7日分	101	14.3	<12.6>	2	6.9	2	3.2	7	5.8	11	8.4	27	21.4	52	21.9	63	13.8	32	22.1	34	21.4	

注:<>内の数値は年齢調整値

問21 あなたの世帯は食品を世帯人数分として何日分備蓄していますか。(日常的に保存している食品を含む)(項目毎に1つだけ○印)

イ 主菜

魚の缶詰(サバ缶、ツナ缶等)、肉の缶詰(焼鳥缶、カレー缶等)、レトルト食品(丼やカレー、パスタソース等)、大豆・大豆加工品(缶詰、高野豆腐等)等を組み合わせて

◆第21表の3◆ 非常用食料「副菜」の備蓄状況（性・年齢階級別）

		年齢																				
		総数		20-29歳		30-39歳		40-49歳		50-59歳		60-69歳		70歳以上		(再掲) 40-74歳		(再掲) 65-74歳		(再掲) 75歳以上		
		人数	%	人数	%	人数	%	人数	%	人数	%	人数	%	人数	%	人数	%	人数	%	人数	%	
総計	総数 [実数]	1,171	100.0	<100.0>	56	100.0	110	100.0	186	100.0	217	100.0	216	100.0	386	100.0	742	100.0	235	100.0	263	100.0
		[1,171]			[56]		[110]		[186]		[217]		[216]		[386]							
	備えていない	296	25.3	<30.6>	33	58.9	40	36.4	70	37.6	60	27.6	30	13.9	63	16.3	181	24.4	28	11.9	42	16.0
	1~2日分	322	27.5	<26.7>	10	17.9	36	32.7	61	32.8	82	37.8	68	31.5	65	16.8	236	31.8	57	24.3	40	15.2
	3日分	232	19.8	<18.6>	6	10.7	19	17.3	30	16.1	39	18.0	58	26.9	80	20.7	158	21.3	67	28.5	49	18.6
	4~6日分	107	9.1	<8.1>	2	3.6	7	6.4	9	4.8	12	5.5	16	7.4	61	15.8	51	6.9	24	10.2	47	17.9
7日分	214	18.3	<16.1>	5	8.9	8	7.3	16	8.6	24	11.1	44	20.4	117	30.3	116	15.6	59	25.1	85	32.3	
男性	総数 [実数]	463	100.0	<100.0>	27	100.0	47	100.0	66	100.0	85	100.0	90	100.0	148	100.0	286	100.0	90	100.0	103	100.0
		[463]			[27]		[47]		[66]		[85]		[90]		[148]							
	備えていない	153	33.0	<37.1>	18	66.7	18	38.3	37	56.1	30	35.3	16	17.8	34	23.0	95	33.2	15	16.7	22	21.4
	1~2日分	111	24.0	<23.6>	4	14.8	15	31.9	14	21.2	26	30.6	26	28.9	26	17.6	76	26.6	22	24.4	16	15.5
	3日分	89	19.2	<17.4>	2	7.4	5	10.6	8	12.1	16	18.8	29	32.2	29	19.6	64	22.4	29	32.2	18	17.5
	4~6日分	35	7.6	<7.1>	1	3.7	4	8.5	2	3.0	6	7.1	4	4.4	18	12.2	14	4.9	5	5.6	16	15.5
7日分	75	16.2	<14.8>	2	7.4	5	10.6	5	7.6	7	8.2	15	16.7	41	27.7	37	12.9	19	21.1	31	30.1	
女性	総数 [実数]	708	100.0	<100.0>	29	100.0	63	100.0	120	100.0	132	100.0	126	100.0	238	100.0	456	100.0	145	100.0	160	100.0
		[708]			[29]		[63]		[120]		[132]		[126]		[238]							
	備えていない	143	20.2	<24.0>	15	51.7	22	34.9	33	27.5	30	22.7	14	11.1	29	12.2	86	18.9	13	9.0	20	12.5
	1~2日分	211	29.8	<29.8>	6	20.7	21	33.3	47	39.2	56	42.4	42	33.3	39	16.4	160	35.1	35	24.1	24	15.0
	3日分	143	20.2	<19.7>	4	13.8	14	22.2	22	18.3	23	17.4	29	23.0	51	21.4	94	20.6	38	26.2	31	19.4
	4~6日分	72	10.2	<9.0>	1	3.4	3	4.8	7	5.8	6	4.5	12	9.5	43	18.1	37	8.1	19	13.1	31	19.4
7日分	139	19.6	<17.4>	3	10.3	3	4.8	11	9.2	17	12.9	29	23.0	76	31.9	79	17.3	40	27.6	54	33.8	

注:<>内の数値は年齢調整値

問21 あなたの世帯は食品を世帯人数分として何日分備蓄していますか。(日常的に保存している食品を含む)(項目毎に1つだけ○印)

ウ 副菜

フリーズドライ食品(みそ汁、スープ等)、日持ちする野菜(じゃがいも、玉ねぎ、人参等)、乾物(ひじき、わかめ、切干大根等)等を組み合わせて

◆第21表の4◆ 非常用食料「水」の備蓄状況(性・年齢階級別)

		年齢																			
		総数		20-29歳		30-39歳		40-49歳		50-59歳		60-69歳		70歳以上		(再掲) 40-74歳		(再掲) 65-74歳		(再掲) 75歳以上	
		人数	%	人数	%	人数	%	人数	%	人数	%	人数	%	人数	%	人数	%	人数	%	人数	%
総計	総数 [実数]	1,174	100.0 <100.0>	56	100.0	110	100.0	186	100.0	217	100.0	218	100.0	387	100.0	744	100.0	237	100.0	264	100.0
		[1,174]		[56]		[110]		[186]		[217]		[218]		[387]							
	備えていない	387	33.0 <35.8>	32	57.1	40	36.4	64	34.4	79	36.4	53	24.3	119	30.7	236	31.7	60	25.3	79	29.9
	1~2日分	310	26.4 <25.2>	8	14.3	30	27.3	54	29.0	60	27.6	69	31.7	89	23.0	210	28.2	64	27.0	62	23.5
	3日分	219	18.7 <18.0>	7	12.5	24	21.8	36	19.4	38	17.5	41	18.8	73	18.9	140	18.8	51	21.5	48	18.2
	4~6日分	83	7.1 <6.9>	4	7.1	3	2.7	11	5.9	15	6.9	17	7.8	33	8.5	53	7.1	21	8.9	23	8.7
7日分	175	14.9 <14.0>	5	8.9	13	11.8	21	11.3	25	11.5	38	17.4	73	18.9	105	14.1	41	17.3	52	19.7	
男性	総数 [実数]	463	100.0 <100.0>	27	100.0	47	100.0	66	100.0	85	100.0	92	100.0	146	100.0	288	100.0	92	100.0	101	100.0
		[463]		[27]		[47]		[66]		[85]		[92]		[146]							
	備えていない	170	36.7 <38.3>	14	51.9	20	42.6	25	37.9	35	41.2	24	26.1	52	35.6	101	35.1	27	29.3	35	34.7
	1~2日分	111	24.0 <23.3>	3	11.1	14	29.8	16	24.2	20	23.5	26	28.3	32	21.9	71	24.7	24	26.1	23	22.8
	3日分	77	16.6 <16.4>	5	18.5	3	6.4	13	19.7	12	14.1	18	19.6	26	17.8	54	18.8	20	21.7	15	14.9
	4~6日分	37	8.0 <7.7>	2	7.4	2	4.3	5	7.6	9	10.6	10	10.9	9	6.2	25	8.7	7	7.6	8	7.9
7日分	68	14.7 <14.3>	3	11.1	8	17.0	7	10.6	9	10.6	14	15.2	27	18.5	37	12.8	14	15.2	20	19.8	
女性	総数 [実数]	711	100.0 <100.0>	29	100.0	63	100.0	120	100.0	132	100.0	126	100.0	241	100.0	456	100.0	145	100.0	163	100.0
		[711]		[29]		[63]		[120]		[132]		[126]		[241]							
	備えていない	217	30.5 <33.3>	18	62.1	20	31.7	39	32.5	44	33.3	29	23.0	67	27.8	135	29.6	33	22.8	44	27.0
	1~2日分	199	28.0 <27.2>	5	17.2	16	25.4	38	31.7	40	30.3	43	34.1	57	23.7	139	30.5	40	27.6	39	23.9
	3日分	142	20.0 <19.7>	2	6.9	21	33.3	23	19.2	26	19.7	23	18.3	47	19.5	86	18.9	31	21.4	33	20.2
	4~6日分	46	6.5 <6.1>	2	6.9	1	1.6	6	5.0	6	4.5	7	5.6	24	10.0	28	6.1	14	9.7	15	9.2
7日分	107	15.0 <13.8>	2	6.9	5	7.9	14	11.7	16	12.1	24	19.0	46	19.1	68	14.9	27	18.6	32	19.6	

注:< >内の数値は年齢調整値

問21 あなたの世帯は食品を世帯人数分として何日分備蓄していますか。(日常的に保存している食品を含む)(項目毎に1つだけ○印)

エ 水

水(1人1日3L程度)

◆第21表の5◆ 非常用食料「主食・主菜・副菜・水」の備蓄状況（性・年齢階級別）

		年齢																			
		総数		20-29歳		30-39歳		40-49歳		50-59歳		60-69歳		70歳以上		(再掲) 40-74歳		(再掲) 65-74歳		(再掲) 75歳以上	
		人数	%	人数	%	人数	%	人数	%	人数	%	人数	%	人数	%	人数	%	人数	%	人数	%
総計	総数 [実数]	1,177	100.0 <100.0>	56	100.0	110	100.0	185	100.0	217	100.0	219	100.0	390	100.0	744	100.0	238	100.0	267	100.0
			[1177]		[56]		[110]		[185]		[217]		[219]		[390]						
	備えていない	128	10.9 <13.5>	17	30.4	19	17.3	18	9.7	30	13.8	12	5.5	32	8.2	73	9.8	15	6.3	19	7.1
	いずれかの項目を1日分以上備蓄(ただし1日分以上ではない項目あり)	428	36.4 <37.9>	26	46.4	41	37.3	92	49.7	81	37.3	62	28.3	126	32.3	272	36.6	67	28.2	89	33.3
	全ての項目を1日分以上備蓄(ただし3日分以上ではない項目あり)	346	29.4 <27.4>	7	12.5	34	30.9	47	25.4	72	33.2	87	39.7	99	25.4	238	32.0	81	34.0	67	25.1
	全ての項目を3日分以上備蓄(ただし4日分以上ではない項目あり)	161	13.7 <12.8>	5	8.9	11	10.0	20	10.8	24	11.1	30	13.7	71	18.2	99	13.3	42	17.6	46	17.2
	全ての項目を4日分以上備蓄(ただし7日分以上ではない項目あり)	50	4.2 <3.8>	1	1.8	2	1.8	5	2.7	4	1.8	7	3.2	31	7.9	21	2.8	10	4.2	26	9.7
全ての項目を7日分備蓄	64	5.4 <4.6>	0	0.0	3	2.7	3	1.6	6	2.8	21	9.6	31	7.9	41	5.5	23	9.7	20	7.5	
男性	総数 [実数]	464	100.0 <100.0>	27	100.0	47	100.0	65	100.0	85	100.0	92	100.0	148	100.0	287	100.0	92	100.0	103	100.0
			[464]		[27]		[47]		[65]		[85]		[92]		[148]						
	備えていない	70	15.1 <16.8>	8	29.6	11	23.4	11	16.9	17	20.0	4	4.3	19	12.8	38	13.2	6	6.5	13	12.6
	いずれかの項目を1日分以上備蓄(ただし1日分以上ではない項目あり)	170	36.6 <37.9>	12	44.4	15	31.9	34	52.3	31	36.5	32	34.8	46	31.1	112	39.0	32	34.8	31	30.1
	全ての項目を1日分以上備蓄(ただし3日分以上ではない項目あり)	120	25.9 <24.3>	3	11.1	13	27.7	12	18.5	21	24.7	34	37.0	37	25.0	78	27.2	28	30.4	26	25.2
	全ての項目を3日分以上備蓄(ただし4日分以上ではない項目あり)	62	13.4 <12.9>	4	14.8	4	8.5	5	7.7	14	16.5	13	14.1	22	14.9	39	13.6	14	15.2	15	14.6
	全ての項目を4日分以上備蓄(ただし7日分以上ではない項目あり)	18	3.9 <3.5>	0	0.0	1	2.1	2	3.1	2	2.4	2	2.2	11	7.4	7	2.4	2	2.2	10	9.7
全ての項目を7日分備蓄	24	5.2 <4.6>	0	0.0	3	6.4	1	1.5	0	0.0	7	7.6	13	8.8	13	4.5	10	10.9	8	7.8	
女性	総数 [実数]	713	100.0 <100.0>	29	100.0	63	100.0	120	100.0	132	100.0	127	100.0	242	100.0	457	100.0	146	100.0	164	100.0
			[713]		[29]		[63]		[120]		[132]		[127]		[242]						
	備えていない	58	8.1 <10.3>	9	31.0	8	12.7	7	5.8	13	9.8	8	6.3	13	5.4	35	7.7	9	6.2	6	3.7
	いずれかの項目を1日分以上備蓄(ただし1日分以上ではない項目あり)	258	36.2 <38.0>	14	48.3	26	41.3	58	48.3	50	37.9	30	23.6	80	33.1	160	35.0	35	24.0	58	35.4
	全ての項目を1日分以上備蓄(ただし3日分以上ではない項目あり)	226	31.7 <30.4>	4	13.8	21	33.3	35	29.2	51	38.6	53	41.7	62	25.6	160	35.0	53	36.3	41	25.0
	全ての項目を3日分以上備蓄(ただし4日分以上ではない項目あり)	99	13.9 <12.7>	1	3.4	7	11.1	15	12.5	10	7.6	17	13.4	49	20.2	60	13.1	28	19.2	31	18.9
	全ての項目を4日分以上備蓄(ただし7日分以上ではない項目あり)	32	4.5 <4.1>	1	3.4	1	1.6	3	2.5	2	1.5	5	3.9	20	8.3	14	3.1	8	5.5	16	9.8
全ての項目を7日分備蓄	40	5.6 <4.6>	0	0.0	0	0.0	2	1.7	6	4.5	14	11.0	18	7.4	28	6.1	13	8.9	12	7.3	

注:<>内の数値は年齢調整値

【ご家庭で災害時に備えた食品の用意を担当している方が、問11にお答えください】

問11 あなたの世帯は食品を世帯人数分として何日分備蓄していますか。(日常的に保存している食品を含む)(項目毎に1つだけ○印)

ア 主食:米又はパックご飯、乾めん、即席めん、パスタ等を組み合わせて

イ 主菜:魚の缶詰(サバ缶、ツナ缶等)、肉の缶詰(焼鳥缶、カレー缶等)、レトルト食品(丼やカレー、パスタソース等)、大豆・大豆加工品(缶詰、高野豆腐等)等を組み合わせて

ウ 副菜:フリーズドライ食品(みそ汁、スープ等)、日持ちする野菜(じゃがいも、玉ねぎ、人参等)、乾物(ひじき、わかめ、切干大根等)等を組み合わせて

エ 水:水(1人1日3L程度)

◆第22表の1◆ 飲酒の頻度（性・年齢階級別）

		年齢																			
		総数		20-29歳		30-39歳		40-49歳		50-59歳		60-69歳		70歳以上		(再掲) 40-74歳		(再掲) 65-74歳		(再掲) 75歳以上	
		人数	%	人数	%	人数	%	人数	%	人数	%	人数	%	人数	%	人数	%	人数	%	人数	%
総計	総数 [実数]	1,665	100.0 <100.0>	109	100.0	152	100.0	239	100.0	282	100.0	285	100.0	598	100.0	977	100.0	319	100.0	427	100.0
		[1,665]		[109]		[152]		[239]		[282]		[285]		[598]							
	毎日	286	17.2 <17.1>	5	4.6	11	7.2	41	17.2	67	23.8	54	18.9	108	18.1	194	19.9	63	19.7	76	17.8
	週5~6日	100	6.0 <5.9>	1	0.9	4	2.6	14	5.9	26	9.2	26	9.1	29	4.8	74	7.6	21	6.6	21	4.9
	週3~4日	92	5.5 <5.8>	3	2.8	11	7.2	14	5.9	18	6.4	27	9.5	19	3.2	66	6.8	20	6.3	12	2.8
	週1~2日	146	8.8 <9.5>	15	13.8	16	10.5	22	9.2	32	11.3	33	11.6	28	4.7	102	10.4	31	9.7	13	3.0
	月に1~3日	131	7.9 <9.1>	24	22.0	21	13.8	20	8.4	24	8.5	14	4.9	28	4.7	63	6.4	12	3.8	23	5.4
	ほとんど飲まない	313	18.8 <19.4>	34	31.2	36	23.7	48	20.1	37	13.1	45	15.8	113	18.9	160	16.4	51	16.0	83	19.4
	やめた	63	3.8 <3.7>	1	0.9	7	4.6	5	2.1	8	2.8	10	3.5	32	5.4	36	3.7	20	6.3	19	4.4
飲まない(飲めない)	534	32.1 <29.5>	26	23.9	46	30.3	75	31.4	70	24.8	76	26.7	241	40.3	282	28.9	101	31.7	180	42.2	
男性	総数 [実数]	714	100.0 <100.0>	49	100.0	72	100.0	91	100.0	123	100.0	132	100.0	247	100.0	415	100.0	140	100.0	178	100.0
		[714]		[49]		[72]		[91]		[123]		[132]		[247]							
	毎日	194	27.2 <24.7>	2	4.1	7	9.7	25	27.5	32	26.0	40	30.3	88	35.6	122	29.4	47	33.6	63	35.4
	週5~6日	62	8.7 <8.0>	0	0.0	2	2.8	8	8.8	16	13.0	18	13.6	18	7.3	45	10.8	12	8.6	15	8.4
	週3~4日	50	7.0 <7.1>	2	4.1	8	11.1	7	7.7	8	6.5	14	10.6	11	4.5	32	7.7	11	7.9	8	4.5
	週1~2日	73	10.2 <10.5>	6	12.2	8	11.1	9	9.9	17	13.8	19	14.4	14	5.7	50	12.0	15	10.7	9	5.1
	月に1~3日	50	7.0 <8.0>	8	16.3	8	11.1	8	8.8	12	9.8	4	3.0	10	4.0	24	5.8	2	1.4	10	5.6
	ほとんど飲まない	115	16.1 <17.1>	16	32.7	17	23.6	11	12.1	13	10.6	16	12.1	42	17.0	54	13.0	20	14.3	28	15.7
	やめた	39	5.5 <4.6>	0	0.0	2	2.8	2	2.2	4	3.3	6	4.5	25	10.1	20	4.8	14	10.0	17	9.6
飲まない(飲めない)	131	18.3 <19.9>	15	30.6	20	27.8	21	23.1	21	17.1	15	11.4	39	15.8	68	16.4	19	13.6	28	15.7	
女性	総数 [実数]	951	100.0 <100.0>	60	100.0	80	100.0	148	100.0	159	100.0	153	100.0	351	100.0	562	100.0	179	100.0	249	100.0
		[951]		[60]		[80]		[148]		[159]		[153]		[351]							
	毎日	92	9.7 <9.5>	3	5.0	4	5.0	16	10.8	35	22.0	14	9.2	20	5.7	72	12.8	16	8.9	13	5.2
	週5~6日	38	4.0 <3.9>	1	1.7	2	2.5	6	4.1	10	6.3	8	5.2	11	3.1	29	5.2	9	5.0	6	2.4
	週3~4日	42	4.4 <4.4>	1	1.7	3	3.8	7	4.7	10	6.3	13	8.5	8	2.3	34	6.0	9	5.0	4	1.6
	週1~2日	73	7.7 <8.6>	9	15.0	8	10.0	13	8.8	15	9.4	14	9.2	14	4.0	52	9.3	16	8.9	4	1.6
	月に1~3日	81	8.5 <10.2>	16	26.7	13	16.3	12	8.1	12	7.5	10	6.5	18	5.1	39	6.9	10	5.6	13	5.2
	ほとんど飲まない	198	20.8 <21.7>	18	30.0	19	23.8	37	25.0	24	15.1	29	19.0	71	20.2	106	18.9	31	17.3	55	22.1
	やめた	24	2.5 <2.7>	1	1.7	5	6.3	3	2.0	4	2.5	4	2.6	7	2.0	16	2.8	6	3.4	2	0.8
飲まない(飲めない)	403	42.4 <39.0>	11	18.3	26	32.5	54	36.5	49	30.8	61	39.9	202	57.5	214	38.1	82	45.8	152	61.0	

注:< >内の数値は年齢調整値

問22 あなたは週に何日位お酒(清酒、焼酎、ビール、洋酒など)を飲みますか。(1つだけ○印)

◆第22表の2◆ 飲酒の量（性・年齢階級別）

		年齢																			
		総数		20-29歳		30-39歳		40-49歳		50-59歳		60-69歳		70歳以上		(再掲) 40-74歳	(再掲) 65-74歳	(再掲) 75歳以上			
		人数	%	人数	%	人数	%	人数	%	人数	%	人数	%	人数	%	人数	%	人数	%		
総計	総数 [実数]	750	100.0 <100.0>	48	100.0	63	100.0	111	100.0	167	100.0	153	100.0	208	100.0	496	100.0	144	100.0	143	100.0
	1合(180ml)未満	260	34.7 <35.3>	6	12.5	18	28.6	22	19.8	50	29.9	55	35.9	109	52.4	156	31.5	52	36.1	80	55.9
	1合以上2合(360ml)未満	268	35.7 <34.7>	21	43.8	18	28.6	39	35.1	58	34.7	60	39.2	72	34.6	180	36.3	60	41.7	49	34.3
	2合以上3合(540ml)未満	139	18.5 <18.4>	14	29.2	16	25.4	28	25.2	31	18.6	30	19.6	20	9.6	99	20.0	24	16.7	10	7.0
	3合以上4合(720ml)未満	47	6.3 <6.4>	3	6.3	5	7.9	14	12.6	15	9.0	6	3.9	4	1.9	37	7.5	5	3.5	2	1.4
	4合以上5合(900ml)未満	21	2.8 <2.9>	2	4.2	4	6.3	4	3.6	9	5.4	1	0.7	1	0.5	14	2.8	1	0.7	1	0.7
	5合(900ml)以上	15	2.0 <2.4>	2	4.2	2	3.2	4	3.6	4	2.4	1	0.7	2	1.0	10	2.0	2	1.4	1	0.7
男性	総数 [実数]	427	100.0 <100.0>	18	100.0	33	100.0	57	100.0	85	100.0	94	100.0	140	100.0	272	100.0	86	100.0	104	100.0
	1合(180ml)未満	115	26.9 <24.7>	3	16.7	7	21.2	6	10.5	21	24.7	22	23.4	56	40.0	57	21.0	17	19.8	48	46.2
	1合以上2合(360ml)未満	158	37.0 <36.7>	8	44.4	9	27.3	20	35.1	25	29.4	38	40.4	58	41.4	99	36.4	41	47.7	42	40.4
	2合以上3合(540ml)未満	94	22.0 <22.5>	3	16.7	10	30.3	17	29.8	19	22.4	26	27.7	19	13.6	71	26.1	20	23.3	10	9.6
	3合以上4合(720ml)未満	35	8.2 <9.2>	2	11.1	3	9.1	10	17.5	10	11.8	6	6.4	4	2.9	28	10.3	5	5.8	2	1.9
	4合以上5合(900ml)未満	14	3.3 <3.5>	0	0.0	3	9.1	2	3.5	7	8.2	1	1.1	1	0.7	10	3.7	1	1.2	1	1.0
	5合(900ml)以上	11	2.6 <3.4>	2	11.1	1	3.0	2	3.5	3	3.5	1	1.1	2	1.4	7	2.6	2	2.3	1	1.0
女性	総数 [実数]	323	100.0 <100.0>	30	100.0	30	100.0	54	100.0	82	100.0	59	100.0	68	100.0	224	100.0	58	100.0	39	100.0
	1合(180ml)未満	145	44.9 <46.0>	3	10.0	11	36.7	16	29.6	29	35.4	33	55.9	53	77.9	99	44.2	35	60.3	32	82.1
	1合以上2合(360ml)未満	110	34.1 <32.7>	13	43.3	9	30.0	19	35.2	33	40.2	22	37.3	14	20.6	81	36.2	19	32.8	7	17.9
	2合以上3合(540ml)未満	45	13.9 <14.3>	11	36.7	6	20.0	11	20.4	12	14.6	4	6.8	1	1.5	28	12.5	4	6.9	0	0.0
	3合以上4合(720ml)未満	12	3.7 <3.5>	1	3.3	2	6.7	4	7.4	5	6.1	0	0.0	0	0.0	9	4.0	0	0.0	0	0.0
	4合以上5合(900ml)未満	7	2.2 <2.3>	2	6.7	1	3.3	2	3.7	2	2.4	0	0.0	0	0.0	4	1.8	0	0.0	0	0.0
	5合(900ml)以上	4	1.2 <1.3>	0	0.0	1	3.3	2	3.7	1	1.2	0	0.0	0	0.0	3	1.3	0	0.0	0	0.0

注:<>内の数値は年齢調整値

問22-2(問22で1, 2, 3, 4, 5を選んだ方にお聞きします。)

お酒を飲む日は1日あたり、どれくらいの量を飲みますか。清酒に換算し、あてはまる番号に○印をつけてください。(1つだけ○印)

※清酒1合(180ml)は、次の量にほぼ相当します。

ビール・発泡酒中瓶1本(約500ml)、焼酎20度(135ml)、焼酎25度(110ml)、焼酎35度(80ml)、
チューハイ7度(350ml)、ウイスキーダブル1杯(60ml)、ワイン2杯(240ml)

◆第22表の3◆ 飲酒習慣（性・年齢階級別）

		年齢																			
		総数		20-29歳		30-39歳		40-49歳		50-59歳		60-69歳		70歳以上		(再掲) 40-74歳	(再掲) 65-74歳	(再掲) 75歳以上			
		人数	%	人数	%	人数	%	人数	%	人数	%	人数	%	人数	%	人数	%	人数	%		
総計	総数 [実数]	1,661	100.0 <100.0>	109	100.0	152	100.0	239	100.0	282	100.0	284	100.0	597	100.0	975	100.0	317	100.0	427	100.0
	飲酒習慣無	1,328	80.0 <79.0>	102	93.6	130	85.5	179	74.9	196	69.5	207	72.9	516	86.4	722	74.1	242	76.3	376	88.1
	飲酒習慣有	333	20.0 <21.0>	7	6.4	22	14.5	60	25.1	86	30.5	77	27.1	81	13.6	253	25.9	75	23.7	51	11.9
	多量飲酒者(再掲)	47	2.8 <3.1>	1	0.9	3	2.0	14	5.9	17	6.0	5	1.8	7	1.2	39	4.0	6	1.9	4	0.9
男性	総数 [実数]	713	100.0 <100.0>	49	100.0	72	100.0	91	100.0	123	100.0	131	100.0	247	100.0	414	100.0	139	100.0	178	100.0
	飲酒習慣無	484	67.9 <69.3>	46	93.9	58	80.6	54	59.3	76	61.8	73	55.7	177	71.7	248	59.9	82	59.0	132	74.2
	飲酒習慣有	229	32.1 <30.7>	3	6.1	14	19.4	37	40.7	47	38.2	58	44.3	70	28.3	166	40.1	57	41.0	46	25.8
	多量飲酒者(再掲)	33	4.6 <4.6>	0	0.0	2	2.8	7	7.7	12	9.8	5	3.8	7	2.8	27	6.5	6	4.3	4	2.2
女性	総数 [実数]	948	100.0 <100.0>	60	100.0	80	100.0	148	100.0	159	100.0	153	100.0	350	100.0	561	100.0	178	100.0	249	100.0
	飲酒習慣無	844	89.0 <88.6>	56	93.3	72	90.0	125	84.5	120	75.5	134	87.6	339	96.9	474	84.5	160	89.9	244	98.0
	飲酒習慣有	104	11.0 <11.4>	4	6.7	8	10.0	23	15.5	39	24.5	19	12.4	11	3.1	87	15.5	18	10.1	5	2.0
	多量飲酒者(再掲)	14	1.5 <1.7>	1	1.7	1	1.3	7	4.7	5	3.1	0	0.0	0	0.0	12	2.1	0	0.0	0	0.0

注:<>内の数値は年齢調整値

【飲酒習慣有】週に3日以上で1日当たり1合以上(清酒で換算)飲酒する者

【多量飲酒者】1日当たり3合以上飲酒する者(毎日かつ1日当たり3合以上、又は週5~6日かつ1日当たり4合以上、または週1~4日かつ1日当たり5合以上飲酒する者)

◆第22表の4◆ 生活習慣病のリスクを高める量の飲酒（性・年齢階級別）

		年齢																							
		総数		20-29歳		30-39歳		40-49歳		50-59歳		60-69歳		70歳以上		(再掲) 40-74歳		(再掲) 65-74歳		(再掲) 75歳以上		(再掲) 20-64歳		(再掲) 65歳以上	
		人数	%	人数	%	人数	%	人数	%	人数	%	人数	%	人数	%	人数	%	人数	%	人数	%	人数	%	人数	%
総計	総数 [実数]	1,661	100.0 <100.0>	109	100.0	152	100.0	239	100.0	282	100.0	285	100.0	594	100.0	1,076	100.0	204	100.0	313	100.0	919	100.0	742	100.0
		[1,661]		[109]		[152]		[239]		[282]		[285]		[594]											
	していない	1,380	83.1 <83.7>	101	92.7	134	88.2	187	78.2	199	70.6	223	78.2	536	90.2	738	68.6	204	100.0	313	100	727	79.4	653	88.4
している	281	16.9 <16.3>	8	7.3	18	11.8	52	21.8	83	29.4	62	21.8	58	9.8	338	31.4	0	0.0	0	0	192	20.6	89	11.6	
男性	総数 [実数]	713	100.0 <100.0>	49	100.0	72	100.0	91	100.0	123	100.0	132	100.0	246	100.0	500	100.0	83	100.0	121	100.0	396	100.0	317	100.0
		[713]		[49]		[72]		[91]		[123]		[132]		[246]											
	していない	606	85.0 <85.2>	47	95.9	65	90.3	68	74.7	95	77.2	105	79.5	226	91.9	296	59.2	83	100.0	121	100.0	322	81.3	284	89.6
している	107	15.0 <14.8>	2	4.1	7	9.7	23	25.3	28	22.8	27	20.5	20	8.1	204	40.8	0	0.0	0	0	74	18.7	33	10.4	
女性	総数 [実数]	948	100.0 <100.0>	60	100.0	80	100.0	148	100.0	159	100.0	153	100.0	348	100.0	576	100.0	121	100.0	192	100	523	100.0	425	100.0
		[948]		[60]		[80]		[148]		[159]		[153]		[348]											
	していない	774	81.6 <82.2>	54	90.0	69	86.3	119	80.4	104	65.4	118	77.1	310	89.1	442	76.7	121	100.0	192	100.0	405	77.4	369	86.824
している	174	18.4 <17.8>	6	10.0	11	13.8	29	19.6	55	34.6	35	22.9	38	10.9	134	23.3	0	0.0	0	0.0	118	22.6	56	13.176	

注: < >内の数値は年齢調整値

【生活習慣病のリスクを高める量を飲酒している者】1日当たりの純アルコール摂取量が男性で40g以上、女性20g以上の者
 男性:「毎日×2合以上」+「週5～6日×2合以上」+「週3～4日×3合以上」+「週1～2日×5合以上」+「月1～3日×5合以上」
 女性:「毎日×1合以上」+「週5～6日×1合以上」+「週3～4日×1合以上」+「週1～2日×3合以上」+「月1～3日×5合以上」

◆第23表の1◆ 生活習慣病のリスクを高める飲酒量の知識（性・年齢階級別）

		年齢																								
		総数		20-29歳		30-39歳		40-49歳		50-59歳		60-69歳		70歳以上		(再掲) 40-74歳		(再掲) 65-74歳		(再掲) 75歳以上		(再掲) 20-64歳		(再掲) 65歳以上		
		人数	%	人数	%	人数	%	人数	%	人数	%	人数	%	人数	%	人数	%	人数	%	人数	%	人数	%	人数	%	
総計	総数 [実数]	1,636	100.0	<100.0>	108	100.0	152	100.0	240	100.0	281	100.0	288	100.0	567	100.0	980	100.0	366	100.0	396	100.0	918	100.0	718	100.0
	はい	414	25.3	<26.2>	34	31.5	45	29.6	58	24.2	61	21.7	74	25.7	142	25.0	240	24.5	100	27.3	95	24.0	233	25.4	181	25.2
	いいえ	1,222	74.7	<73.7>	74	68.5	107	70.4	182	75.8	220	78.3	214	74.3	425	75.0	740	75.5	266	72.7	301	76.0	685	74.6	537	74.8
男性	総数 [実数]	704	100.0	<100.0>	48	100.0	72	100.0	91	100.0	122	100.0	132	100.0	239	100.0	413	100.0	183	100.0	171	100	394	100.0	310	100.0
	はい	209	29.7	<29.1>	11	22.9	23	31.9	25	27.5	29	23.8	43	32.6	78	32.6	114	27.6	50	27.3	61	27.1	112	28.4	97	31.3
	いいえ	495	70.3	<70.9>	37	77.1	49	68.1	66	72.5	93	76.2	89	67.4	161	67.4	299	72.4	133	72.7	110	48.9	282	71.6	213	68.7
女性	総数 [実数]	932	100.0	<100.0>	60	100.0	80	100.0	149	100.0	159	100.0	156	100.0	328	100.0	567	100.0	183	100.0	225	100.0	524	100.0	408	100.0
	はい	205	22.0	<23.4>	23	38.3	22	27.5	33	22.1	32	20.1	31	19.9	64	19.5	126	22.2	50	27.3	34	15.1	121	23.1	84	20.6
	いいえ	727	78.0	<76.5>	37	61.7	58	72.5	116	77.9	127	79.9	125	80.1	264	80.5	441	77.8	133	72.7	191	84.9	403	76.9	324	79.4

注:< >内の数値は年齢調整値

問23 あなたは、「生活習慣病のリスクを高める飲酒量(1日当たりの純アルコール摂取量が男性40g以上、女性20g以上)」を知っていますか。(1つだけ○印)
 ※純アルコール量で20g程度は、日本酒で1合(180ml)、ビールで中ビン1本500ml)です。
 ※なお、これらの量は個々人の許容量を示したものではありません。

◆第23表の2◆ 生活習慣病のリスクを高める飲酒をしている人の飲酒量に関する知識（性・年齢階級別）

		年齢																											
		総数		20-29歳		30-39歳		40-49歳		50-59歳		60-69歳		70歳以上		(再掲) 40-74歳		(再掲) 65-74歳		(再掲) 75歳以上		(再掲) 20-64歳		(再掲) 65歳以上					
		人数	%	人数	%	人数	%	人数	%	人数	%	人数	%	人数	%	人数	%	人数	%	人数	%	人数	%	人数	%				
総計	総数 [実数]	283	100.0	8	100.0	18	100.0	52	100.0	82	100.0	62	100.0	61	100.0	223	100.0	58	100.0	34	100.0	167	100.0	92	100.0				
			[283]		[8]		[18]		[52]		[82]		[62]		[223]		[58]		[34]		[167]		[92]						
	知っている	95	33.6	1	12.5	7	38.9	16	30.8	26	31.7	21	33.9	24	39.3	74	33.2	25	43.1	13	38.2	81	48.5	38	41.3				
	知らない	188	66.4	7	87.5	11	61.1	36	69.2	56	68.3	41	66.1	37	60.7	149	66.8	33	56.9	21	61.8	86	51.5	54	58.7				
男性	総数 [実数]	106	100.0	2	33.3	7	63.6	23	79.3	27	49.1	27	77.1	20	48.8	87	100.0	23	100.0	10	100.0	49	100.0	33	100.0				
			[106]		[2]		[7]		[23]		[27]		[27]		[49]		[49]		[49]		[49]		[33]						
	知っている	37	34.9	0	0.0	2	18.2	7	24.1	10	18.2	11	31.4	7	17.1	30	34.5	9	39.1	5	50.0	47	95.9	14	42.4				
	知らない	69	65.1	2	33.3	5	45.5	16	55.2	17	30.9	16	45.7	13	31.7	57	65.5	14	60.9	5	50.0	2	4.1	19	57.6				
女性	総数 [実数]	177	100.0	6	100.0	11	100.0	29	100.0	55	100.0	35	100.0	41	100.0	136	100.0	35	100.0	24	100.0	118	100.0	59	100.0				
			[177]		[6]		[11]		[29]		[55]		[41]		[136]		[35]		[24]		[118]		[59]						
	知っている	58	32.8	1	16.7	5	45.5	9	31.0	16	29.1	10	28.6	17	41.5	44	32.4	16	45.7	8	33.3	34	28.8	24	40.7				
	知らない	119	67.2	5	83.3	6	54.5	20	69.0	39	70.9	25	71.4	24	58.5	92	67.6	19	54.3	16	66.7	84	71.2	35	59.3				

(参考)生活習慣病のリスクを高める飲酒をしている人のうち、「生活習慣病のリスクを高める飲酒量(1日当たりの純アルコール摂取量が男性40g以上、女性20g以上)」の知識の有無について

【生活習慣病のリスクを高める量を飲酒している者】1日当たりの純アルコール摂取量が男性で40g以上、女性20g以上の者

男性:「毎日×2合以上」+「週5~6日×2合以上」+「週3~4日×3合以上」+「週1~2日×5合以上」+「月1~3日×5合以上」

女性:「毎日×1合以上」+「週5~6日×1合以上」+「週3~4日×1合以上」+「週1~2日×3合以上」+「月1~3日×5合以上」

◆第23表の3◆ 生活習慣病のリスクを高める飲酒をしていない人の飲酒量に関する知識（性・年齢階級別）

		年齢																							
		総数		20-29歳		30-39歳		40-49歳		50-59歳		60-69歳		70歳以上		(再掲) 40-74歳		(再掲) 65-74歳		(再掲) 75歳以上		(再掲) 20-64歳		(再掲) 65歳以上	
		人数	%	人数	%	人数	%	人数	%	人数	%	人数	%	人数	%	人数	%	人数	%	人数	%	人数	%	人数	%
総計	総数 [実数]	244	86.2	100	100.0	144	100.0	232	100.0	273	100.0	280	100.0	559	100.0	757	100.0	299	100.0	362	100.0	727	100.0	626	100.0
			[244]		[100]		[144]		[232]		[273]		[280]		[559]		[757]		[299]		[362]		[727]		[626]
	知っている	77	27.2	33	33.0	44	30.6	57	24.6	60	22.0	73	26.1	141	25.2	166	21.9	77	25.8	82	22.7	176	24.2	143	22.8
	知らない	167	59.0	67	67.0	100	69.4	175	75.4	213	78.0	207	73.9	418	74.8	591	78.1	222	74.2	280	77.3	551	75.8	483	77.2
男性	総数 [実数]	116	109.4	46	100.0	70	100.0	89	100.0	120	100.0	130	100.0	237	100.0	326	100.0	116	100.0	161	100.0	321	100.0	277	100.0
			[116]		[46]		[70]		[89]		[120]		[237]		[326]		[116]		[161]		[321]		[277]		
	知っている	34	32.1	11	550.0	23	32.9	25	28.1	29	24.2	43	33.1	78	32.9	84	25.8	27	23.3	56	34.8	89	27.7	83	30.0
	知らない	82	77.4	35	1750.0	47	67.1	64	71.9	91	75.8	87	66.9	159	67.1	242	74.2	89	76.7	105	65.2	232	72.3	194	70.0
女性	総数 [実数]	128	72.3	54	100.0	74	100.0	143	100.0	153	100.0	150	100.0	322	100.0	431	100.0	183	100.0	201	100.0	406	100.0	349	100.0
			[128]		[54]		[74]		[143]		[153]		[322]		[431]		[183]		[201]		[406]		[349]		
	知っている	43	24.3	22	40.7	21	28.4	32	22.4	31	20.3	30	20.0	63	19.6	82	19.0	50	27.3	26	12.9	87	21.4	60	17.2
	知らない	85	48.0	32	59.3	53	71.6	111	77.6	122	79.7	120	80.0	259	80.4	349	81.0	133	72.7	175	87.1	319	78.6	289	82.8

(参考)生活習慣病のリスクを高める飲酒をしていない人のうち、「生活習慣病のリスクを高める飲酒量(1日当たりの純アルコール摂取量が男性40g以上、女性20g以上)」の知識の有無について

【生活習慣病のリスクを高める量を飲酒している者】1日当たりの純アルコール摂取量が男性で40g以上、女性20g以上の者

男性:「毎日×2合以上」+「週5~6日×2合以上」+「週3~4日×3合以上」+「週1~2日×5合以上」+「月1~3日×5合以上」

女性:「毎日×1合以上」+「週5~6日×1合以上」+「週3~4日×1合以上」+「週1~2日×3合以上」+「月1~3日×5合以上」

◆第24表◆ ゆっくりよく噛んだ食事（性・年齢階級別）

		年齢																			
		総数		20-29歳		30-39歳		40-49歳		50-59歳		60-69歳		70歳以上		(再掲) 40-74歳		(再掲) 65-74歳		(再掲) 75歳以上	
		人数	%	人数	%	人数	%	人数	%	人数	%	人数	%	人数	%	人数	%	人数	%	人数	%
総計	総数 [実数]	1,675	100.0 <100.0> [1,675]	109	100.0 [109]	152	100.0 [152]	240	100.0 [240]	282	100.0 [282]	288	100.0 [288]	604	100.0 [604]	985	100.0	326	100.0	429	100.0
	ゆっくりよく噛んで食べている	176	10.5 <10.3>	17	15.6	12	7.9	17	7.1	24	8.5	15	5.2	91	15.1	69	7.0	23	7.1	78	18.2
	どちらかといえばゆっくりよく噛んで食べている	619	37.0 <35.2>	40	36.7	48	31.6	66	27.5	82	29.1	106	36.8	277	45.9	338	34.3	141	43.3	193	45.0
	どちらかといえばゆっくりよく噛んで食べていない	669	39.9 <40.7>	41	37.6	64	42.1	114	47.5	138	48.9	126	43.8	186	30.8	442	44.9	128	39.3	122	28.4
	ゆっくりよく噛んで食べていない	211	12.6 <13.8>	11	10.1	28	18.4	43	17.9	38	13.5	41	14.2	50	8.3	136	13.8	34	10.4	36	8.4
男性	総数 [実数]	714	100.0 <100.0> [714]	49	100.0 [49]	72	100.0 [72]	91	100.0 [91]	123	100.0 [123]	132	100.0 [132]	247	100.0 [247]	415	100.0	140	100.0	178	100.0
	ゆっくりよく噛んで食べている	76	10.6 <10.3>	7	14.3	3	4.2	8	8.8	10	8.1	11	8.3	37	15.0	35	8.4	12	8.6	31	17.4
	どちらかといえばゆっくりよく噛んで食べている	237	33.2 <31.8>	16	32.7	18	25.0	22	24.2	30	24.4	43	32.6	108	43.7	128	30.8	55	39.3	75	42.1
	どちらかといえばゆっくりよく噛んで食べていない	285	39.9 <40.9>	21	42.9	35	48.6	37	40.7	60	48.8	58	43.9	74	30.0	177	42.7	55	39.3	52	29.2
	ゆっくりよく噛んで食べていない	116	16.2 <17.0>	5	10.2	16	22.2	24	26.4	23	18.7	20	15.2	28	11.3	75	18.1	18	12.9	20	11.2
女性	総数 [実数]	961	100.0 <100.0> [961]	60	100.0 [60]	80	100.0 [80]	149	100.0 [149]	159	100.0 [159]	156	100.0 [156]	357	100.0 [357]	570	100.0	186	100.0	251	100.0
	ゆっくりよく噛んで食べている	100	10.4 <10.3>	10	16.7	9	11.3	9	6.0	14	8.8	4	2.6	54	15.1	34	6.0	11	5.9	47	18.7
	どちらかといえばゆっくりよく噛んで食べている	382	39.8 <38.7>	24	40.0	30	37.5	44	29.5	52	32.7	63	40.4	169	47.3	210	36.8	86	46.2	118	47.0
	どちらかといえばゆっくりよく噛んで食べていない	384	40.0 <40.4>	20	33.3	29	36.3	77	51.7	78	49.1	68	43.6	112	31.4	265	46.5	73	39.2	70	27.9
	ゆっくりよく噛んで食べていない	95	9.9 <10.6>	6	10.0	12	15.0	19	12.8	15	9.4	21	13.5	22	6.2	61	10.7	16	8.6	16	6.4

注:<>内の数値は年齢調整値

問24 あなたは、ふだんゆっくりよく噛んで食べていますか。(1つだけ○印)

◆第25表◆ 歯科健診の受診状況・どこで歯科健診を受けたか（性・年齢階級別）

		年齢																			
		総数		20-29歳		30-39歳		40-49歳		50-59歳		60-69歳		70歳以上		(再掲) 40-74歳		(再掲) 65-74歳		(再掲) 75歳以上	
		人数	%	人数	%	人数	%	人数	%	人数	%	人数	%	人数	%	人数	%	人数	%	人数	%
総計	総数 [実数]	1,671	100.0 <100.0> [1,671]	110	100.0 [110]	154	100.0 [154]	237	100.0 [237]	286	100.0 [286]	292	100.0 [292]	592	100.0 [592]	992	100.0	331	100.0	415	100.0
	受けた	852	51.0 <62.5>	43	39.1	68	44.2	115	48.5	138	48.3	150	51.4	338	57.1	494	49.8	160	48.3	247	59.5
	市町村の歯周病検診	77	4.6 <4.9>	8	7.3	6	3.9	8	3.4	9	3.1	5	1.7	41	6.9	28	2.8	8	2.4	35	8.4
	市町村の妊産婦健診	8	0.5 <1.9>	1	0.9	6	3.9	1	0.4	0	0.0	0	0.0	0	0.0	1	0.1	0	0.0	0	0.0
	歯科診療所で歯科健診を受けた	688	41.2 <21.7>	31	28.2	51	33.1	94	39.7	119	41.6	135	46.2	258	43.6	425	42.8	140	42.3	181	43.6
	職場で実施している歯科健診を受け	21	1.3 <6.5>	3	2.7	5	3.2	6	2.5	3	1.0	3	1.0	1	0.2	13	1.3	2	0.6	0	0.0
	その他	56	3.4 <7.0>	0	0.0	2	1.3	6	2.5	8	2.8	6	2.1	34	5.7	28	2.8	10	3.0	26	6.3
	受けていない	819	49.0 <34.7>	67	60.9	86	55.8	122	51.5	148	51.7	142	48.6	254	42.9	498	50.2	171	51.7	168	40.5
男性	総数 [実数]	713	100.0 <100.0> [713]	50	100.0 [50]	73	100.0 [73]	91	100.0 [91]	123	100.0 [123]	133	100.0 [133]	243	100.0 [243]	414	100.0	140	100.0	176	100.0
	受けた	318	44.6 <43.3>	20	40.0	19	26.0	43	47.3	45	36.6	59	44.4	132	54.3	175	42.3	56	40.0	104	59.1
	市町村の歯周病検診	33	4.6 <5.0>	5	10.0	3	4.1	6	6.6	1	0.8	3	2.3	15	6.2	13	3.1	4	2.9	12	6.8
	市町村の妊産婦健診	0	0.0 <0.0>	0	0.0	0	0.0	0	0.0	0	0.0	0	0.0	0	0.0	0	0.0	0	0.0	0	0.0
	歯科診療所で歯科健診を受けた	252	35.3 <33.8>	12	24.0	15	20.5	32	35.2	40	32.5	50	37.6	103	42.4	145	35.0	47	33.6	80	45.5
	職場で実施している歯科健診を受け	13	1.8 <2.2>	3	6.0	1	1.4	4	4.4	1	0.8	3	2.3	1	0.4	9	2.2	2	1.4	0	0.0
	その他	19	2.7 <2.3>	0	0.0	2	2.2	2	2.2	3	2.4	3	2.3	11	4.5	9	2.2	3	2.1	10	5.7
	受けていない	395	55.4 <56.7>	30	60.0	54	74.0	48	52.7	78	63.4	74	55.6	111	45.7	239	57.7	84	60.0	72	40.9
女性	総数 [実数]	958	100.0 <100.0> [958]	60	100.0 [60]	81	100.0 [81]	146	100.0 [146]	163	100.0 [163]	159	100.0 [159]	349	100.0 [349]	578	100.0	191	100.0	239	100.0
	受けた	534	55.7 <81.7>	23	38.3	49	60.5	72	49.3	93	57.1	91	57.2	206	59.0	319	55.2	104	54.5	143	59.8
	市町村の歯周病検診	44	4.6 <4.8>	3	5.0	3	3.7	2	1.4	8	4.9	2	1.3	26	7.4	15	2.6	4	2.1	23	9.6
	市町村の妊産婦健診	8	0.8 <3.8>	1	1.7	6	7.4	1	0.7	0	0.0	0	0.0	0	0.0	1	0.2	0	0.0	0	0.0
	歯科診療所で歯科健診を受けた	436	45.5 <9.7>	19	31.7	36	44.4	62	42.5	79	48.5	85	53.5	155	44.4	280	48.4	93	48.7	101	42.3
	職場で実施している歯科健診を受け	8	0.8 <10.7>	0	0.0	4	4.9	2	1.4	2	1.2	0	0.0	0	0.0	4	0.7	0	0.0	0	0.0
	その他	37	3.9 <11.7>	0	0.0	2	2.5	4	2.7	5	3.1	3	1.9	23	6.6	19	3.3	7	3.7	16	6.7
	受けていない	424	44.3 <12.7>	37	61.7	32	39.5	74	50.7	70	42.9	68	42.8	143	41.0	259	44.8	87	45.5	96	40.2

注:<>内の数値は年齢調整値

問25 あなたは、この1年間に歯科健診を受けましたか。(1つだけ○印)

問25-2 どこで歯科健診を受けましたか。(あてはまる番号すべてに○印)

◆第26表◆ 歯の本数（性・年齢階級別、5歳区分）

	総数	現在歯数の分布														一人平均 現在歯数		
		0本		1-9本		10-19本		20-27本		28本以上		20本以上(再掲)		24本以上(再掲)		平均 値	標準 偏差	
		人数	%	人数	%	人数	%	人数	%	人数	%	人数	%	人数	%			
総計	総数	1,652	59	3.6	91	5.5	190	11.5	629	38.1	683	41.3	1,312	79.4	1,124	68.0	23.7	2.71
	20～24歳	61	0	0.0	0	0.0	0	0.0	5	8.2	56	91.8	61	100.0	59	96.7	28.1	1.36
	25～29歳	50	1	2.0	0	0.0	0	0.0	7	14.0	42	84.0	49	98.0	49	98.0	27.5	4.33
	30～34歳	64	1	1.6	0	0.0	0	0.0	14	21.9	49	76.6	63	98.4	63	98.4	27.2	3.65
	35～39歳	87	1	1.1	0	0.0	1	1.1	19	21.8	66	75.9	85	97.7	83	95.4	26.9	3.76
	40～44歳	94	0	0.0	0	0.0	3	3.2	31	33.0	60	63.8	91	96.8	88	93.6	26.9	2.81
	45～49歳	137	0	0.0	0	0.0	1	0.7	39	28.5	97	70.8	136	99.3	132	96.4	27.4	1.71
	50～54歳	147	0	0.0	0	0.0	7	4.8	47	32.0	93	63.3	140	95.2	130	88.4	26.7	3.16
	55～59歳	132	2	1.5	3	2.3	5	3.8	56	42.4	66	50.0	122	92.4	110	83.3	25.3	5.84
	60～64歳	138	1	0.7	3	2.2	13	9.4	74	53.6	47	34.1	121	87.7	101	73.2	24.1	5.83
	65～69歳	148	4	2.7	8	5.4	15	10.1	84	56.8	37	25.0	121	81.8	96	64.9	22.5	7.07
	70～74歳	176	6	3.4	12	6.8	31	17.6	94	53.4	33	18.8	127	72.2	90	51.1	20.7	7.58
	75～79歳	179	16	8.9	17	9.5	45	25.1	82	45.8	19	10.6	101	56.4	66	36.9	18.0	8.78
	80～84歳	110	6	5.5	16	14.5	33	30.0	44	40.0	11	10.0	55	50.0	35	31.8	17.0	8.78
	85歳以上	129	21	16.3	32	24.8	36	27.9	33	25.6	7	5.4	40	31.0	22	17.1	13.1	9.43
男性	総数	697	24	3.4	41	5.9	90	12.9	260	37.3	282	40.5	542	77.8	460	66.0	23.4	3.19
	20～24歳	26	0	0.0	0	0.0	0	0.0	1	3.8	25	96.2	26	100.0	25	96.2	28.0	1.11
	25～29歳	25	0	0.0	0	0.0	0	0.0	3	12.0	22	88.0	25	100.0	25	100.0	27.8	1.49
	30～34歳	26	0	0.0	0	0.0	0	0.0	5	19.2	21	80.8	26	100.0	26	100.0	27.7	1.20
	35～39歳	44	1	2.3	0	0.0	0	0.0	11	25.0	32	72.7	43	97.7	41	93.2	26.6	4.58
	40～44歳	37	0	0.0	0	0.0	3	8.1	11	29.7	23	62.2	34	91.9	33	89.2	26.5	3.86
	45～49歳	51	0	0.0	0	0.0	0	0.0	15	29.4	36	70.6	51	100.0	50	98.0	27.5	1.29
	50～54歳	65	0	0.0	0	0.0	5	7.7	28	43.1	32	49.2	60	92.3	52	80.0	25.9	3.89
	55～59歳	58	0	0.0	2	3.4	2	3.4	26	44.8	28	48.3	54	93.1	46	79.3	25.1	5.55
	60～64歳	60	1	1.7	3	5.0	8	13.3	27	45.0	21	35.0	48	80.0	40	66.7	23.1	7.41
	65～69歳	69	2	2.9	5	7.2	8	11.6	37	53.6	17	24.6	54	78.3	41	59.4	21.7	7.59
	70～74歳	67	3	4.5	7	10.4	16	23.9	31	46.3	10	14.9	41	61.2	28	41.8	19.1	8.31
	75～79歳	80	10	12.5	9	11.3	20	25.0	33	41.3	8	10.0	41	51.3	29	36.3	16.8	9.50
	80～84歳	45	2	4.4	6	13.3	13	28.9	20	44.4	4	8.9	24	53.3	15	33.3	17.3	8.65
	85歳以上	44	5	11.4	9	20.5	15	34.1	12	27.3	3	6.8	15	34.1	9	20.5	14.3	9.16
女性	総数	955	35	3.7	50	5.2	100	10.5	369	38.6	401	42.0	770	80.6	664	69.5	23.9	2.76
	20～24歳	35	0	0.0	0	0.0	0	0.0	4	11.4	31	88.6	35	100.0	34	97.1	28.2	1.52
	25～29歳	25	1	4.0	0	0.0	0	0.0	4	16.0	20	80.0	24	96.0	24	96.0	27.1	5.99
	30～34歳	38	1	2.6	0	0.0	0	0.0	9	23.7	28	73.7	37	97.4	37	97.4	26.8	4.64
	35～39歳	43	0	0.0	0	0.0	1	2.3	8	18.6	34	79.1	42	97.7	42	97.7	27.3	2.69
	40～44歳	57	0	0.0	0	0.0	0	0.0	20	35.1	37	64.9	57	100.0	55	96.5	27.2	1.82
	45～49歳	86	0	0.0	0	0.0	1	1.2	24	27.9	61	70.9	85	98.8	82	95.3	27.3	1.92
	50～54歳	82	0	0.0	0	0.0	2	2.4	19	23.2	61	74.4	80	97.6	78	95.1	27.4	2.23
	55～59歳	74	2	2.7	1	1.4	3	4.1	30	40.5	38	51.4	68	91.9	64	86.5	25.5	6.09
	60～64歳	78	0	0.0	0	0.0	5	6.4	47	60.3	26	33.3	73	93.6	61	78.2	25.2	4.05
	65～69歳	79	2	2.5	3	3.8	7	8.9	47	59.5	20	25.3	67	84.8	55	69.6	23.3	6.55
	70～74歳	109	3	2.8	5	4.6	15	13.8	63	57.8	23	21.1	86	78.9	62	56.9	22.2	6.88
	75～79歳	99	6	6.1	8	8.1	25	25.3	49	49.5	11	11.1	60	60.6	37	37.4	19.2	8.04
	80～84歳	65	4	6.2	10	15.4	20	30.8	24	36.9	7	10.8	31	47.7	20	30.8	16.7	8.93
	85歳以上	85	16	18.8	23	27.1	21	24.7	21	24.7	4	4.7	25	29.4	13	15.3	11.9	9.51

注:<>内の数値は年齢調整値

問26 自分の歯※は何本ありますか。

※自分の歯には、親知らず、入れ歯、ブリッジ、インプラントは含まれません。さし歯は含まれます。親知らずを抜くと全部で28本が正常ですが、28本より多かったり少なかったりすることもあります。

0本の場合は、0と書いてください。

◆第27表◆ 噛んで食べる時の状態（性・年齢階級別）

		年齢																			
		総数		20-29歳		30-39歳		40-49歳		50-59歳		60-69歳		70歳以上		(再掲) 40-74歳	(再掲) 65-74歳	(再掲) 75歳以上			
		人数	%	人数	%	人数	%	人数	%	人数	%	人数	%	人数	%	人数	%	人数	%		
総計	総数 [実数]	1,711	100.0 <100.0> [1,711]	111	100.0	154	100.0	241	100.0	286	100.0	293	100.0	626	100.0	1,001	100.0	333	100.0	445	100.0
	何でもかんで食べることができる	1,338	78.2 <81.9>	105	94.6	149	96.8	229	95.0	246	86.0	230	78.5	379	60.5	831	83.0	239	71.8	253	56.9
	一部かめない食べ物がある	320	18.7 <15.7>	5	4.5	5	3.2	11	4.6	39	13.6	56	19.1	204	32.6	153	15.3	81	24.3	157	35.3
	かめない食べ物が多い	50	2.9 <2.2>	1	0.9	0	0.0	1	0.4	1	0.3	7	2.4	40	6.4	16	1.6	12	3.6	33	7.4
	かんで食べることはできない	3	0.2 <0.1>	0	0.0	0	0.0	0	0.0	0	0.0	0	0.0	3	0.5	1	0.1	1	0.3	2	0.4
男性	総数 [実数]	723	100.0 <100.0> [723]	51	100.0	73	100.0	92	100.0	123	100.0	132	100.0	252	100.0	417	100.0	141	100.0	182	100.0
	何でもかんで食べることができる	555	76.8 <81.0>	51	100.0	71	97.3	87	94.6	105	85.4	100	75.8	141	56.0	335	80.3	94	66.7	98	53.8
	一部かめない食べ物がある	149	20.6 <16.8>	0	0.0	2	2.7	4	4.3	17	13.8	30	22.7	96	38.1	74	17.7	42	29.8	73	40.1
	かめない食べ物が多い	17	2.4 <1.9>	0	0.0	0	0.0	1	1.1	1	0.8	2	1.5	13	5.2	7	1.7	4	2.8	10	5.5
	かんで食べることはできない	2	0.3 <0.2>	0	0.0	0	0.0	0	0.0	0	0.0	0	0.0	2	0.8	1	0.2	1	0.7	1	0.5
女性	総数 [実数]	988	100.0 <100.0> [988]	60	100.0	81	100.0	149	100.0	163	100.0	161	100.0	374	100.0	584	100.0	192	100.0	263	100.0
	何でもかんで食べることができる	783	79.3 <82.8>	54	90.0	78	96.3	142	95.3	141	86.5	130	80.7	238	63.6	496	84.9	145	75.5	155	58.9
	一部かめない食べ物がある	171	17.3 <14.5>	5	8.3	3	3.7	7	4.7	22	13.5	26	16.1	108	28.9	79	13.5	39	20.3	84	31.9
	かめない食べ物が多い	33	3.3 <2.6>	1	1.7	0	0.0	0	0.0	0	0.0	5	3.1	27	7.2	9	1.5	8	4.2	23	8.7
	かんで食べることはできない	1	0.1 <0.1>	0	0.0	0	0.0	0	0.0	0	0.0	0	0.0	1	0.3	0	0.0	0	0.0	1	0.4

注:<>内の数値は年齢調整値

問27 かんで食べる時の状態はどうか。(1つだけ○印)

[再掲] 噛んで食べる時の状態（性・年齢階級別、5歳区分）

年齢階級	総数		何でもかんで食べることができる		一部かめない食べ物がある		かめない食べ物が多い		かんで食べることはできない		
	%	(実数)	%	(実数)	%	(実数)	%	(実数)	%	(実数)	
総数	100.0	(723)	100.0	(555)	100.0	(149)	100.0	(17)	100.0	(2)	
男性	20~24歳	100.0	(26)	100.0	(26)	0.0	(0)	0.0	(0)	0.0	(0)
	25~29歳	100.0	(25)	100.0	(25)	0.0	(0)	0.0	(0)	0.0	(0)
	30~34歳	100.0	(27)	96.3	(26)	3.7	(1)	0.0	(0)	0.0	(0)
	35~39歳	100.0	(46)	97.8	(45)	2.2	(1)	0.0	(0)	0.0	(0)
	40~44歳	100.0	(39)	89.7	(35)	7.7	(3)	2.6	(1)	0.0	(0)
	45~49歳	100.0	(53)	98.1	(52)	1.9	(1)	0.0	(0)	0.0	(0)
	50~54歳	100.0	(65)	87.7	(57)	10.8	(7)	1.5	(1)	0.0	(0)
	55~59歳	100.0	(58)	82.8	(48)	17.2	(10)	0.0	(0)	0.0	(0)
	60~64歳	100.0	(61)	80.3	(49)	18.0	(11)	1.6	(1)	0.0	(0)
	65~69歳	100.0	(71)	71.8	(51)	26.8	(19)	1.4	(1)	0.0	(0)
	70~74歳	100.0	(70)	61.4	(43)	32.9	(23)	4.3	(3)	1.4	(1)
75~79歳	100.0	(90)	57.8	(52)	37.8	(34)	4.4	(4)	0.0	(0)	
80~84歳	100.0	(47)	53.2	(25)	38.3	(18)	8.5	(4)	0.0	(0)	
85歳以上	100.0	(45)	46.7	(21)	46.7	(21)	4.4	(2)	2.2	(1)	
女性	総数	100.0	(988)	100.0	(783)	100.0	(171)	100.0	(33)	100.0	(1)
	20~24歳	100.0	(35)	88.6	(31)	11.4	(4)	0.0	(0)	0.0	(0)
	25~29歳	100.0	(25)	92.0	(23)	4.0	(1)	4.0	(1)	0.0	(0)
	30~34歳	100.0	(38)	92.1	(35)	7.9	(3)	0.0	(0)	0.0	(0)
	35~39歳	100.0	(43)	100.0	(43)	0.0	(0)	0.0	(0)	0.0	(0)
	40~44歳	100.0	(61)	96.7	(59)	3.3	(2)	0.0	(0)	0.0	(0)
	45~49歳	100.0	(88)	94.3	(83)	5.7	(5)	0.0	(0)	0.0	(0)
	50~54歳	100.0	(86)	89.5	(77)	10.5	(9)	0.0	(0)	0.0	(0)
	55~59歳	100.0	(77)	83.1	(64)	16.9	(13)	0.0	(0)	0.0	(0)
	60~64歳	100.0	(80)	85.0	(68)	13.8	(11)	1.3	(1)	0.0	(0)
	65~69歳	100.0	(81)	76.5	(62)	18.5	(15)	4.9	(4)	0.0	(0)
70~74歳	100.0	(111)	74.8	(83)	21.6	(24)	3.6	(4)	0.0	(0)	
75~79歳	100.0	(102)	68.6	(70)	28.4	(29)	2.9	(3)	0.0	(0)	
80~84歳	100.0	(71)	63.4	(45)	25.4	(18)	11.3	(8)	0.0	(0)	
85歳以上	100.0	(90)	44.4	(40)	41.1	(37)	13.3	(12)	1.1	(1)	

◆第28表◆ 非常時の口腔ケア用品の準備状況(性・年齢階級別)

		年齢																			
		総数		20-29歳		30-39歳		40-49歳		50-59歳		60-69歳		70歳以上		(再掲) 40-74歳		(再掲) 65-74歳		(再掲) 75歳以上	
		人数	%	人数	%	人数	%	人数	%	人数	%	人数	%	人数	%	人数	%	人数	%	人数	%
総計	総数 [実数]	1,712	100.0 <100.0> [1,712]	111	100.0 [111]	154	100.0 [154]	240	100.0 [240]	286	100.0 [286]	294	100.0 [294]	627	100.0 [627]	1,000	100.0	333	100.0	447	100.0
	準備している	387	22.6 <23.0>	27	24.3	47	30.5	59	24.6	50	17.5	69	23.5	135	21.5	196	19.6	51	15.3	117	26.2
	準備していない	615	35.9 <33.6>	29	26.1	35	22.7	90	37.5	104	36.4	111	37.8	246	39.2	387	38.7	140	42.0	164	36.7
	非常用持ち出し袋を用意していない	710	41.5 <42.5>	55	49.5	72	46.8	91	37.9	132	46.2	114	38.8	246	39.2	417	41.7	142	42.6	166	37.1
男性	総数 [実数]	721	100.0 <100.0> [721]	51	100.0 [51]	73	100.0 [73]	91	100.0 [91]	123	100.0 [123]	133	100.0 [133]	250	100.0 [250]	415	100.0	140	100.0	182	100.0
	準備している	148	20.5 <21.3>	15	29.4	16	21.9	20	22.0	24	19.5	29	21.8	44	17.6	78	18.8	19	13.6	39	21.4
	準備していない	272	37.7 <34.5>	16	31.4	20	27.4	38	41.8	42	34.1	54	40.6	102	40.8	171	41.2	67	47.9	65	35.7
	非常用持ち出し袋を用意していない	301	41.7 <42.2>	20	39.2	37	50.7	33	36.3	57	46.3	50	37.6	104	41.6	166	40.0	54	38.6	78	42.9
女性	総数 [実数]	991	100.0 <100.0> [991]	60	100.0 [60]	81	100.0 [81]	149	100.0 [149]	163	100.0 [163]	161	100.0 [161]	377	100.0 [377]	585	100.0	193	100.0	265	100.0
	準備している	239	24.1 <24.7>	12	20.0	31	38.3	39	26.2	26	16.0	40	24.8	91	24.1	118	20.2	32	16.6	78	29.4
	準備していない	343	34.6 <32.6>	13	21.7	15	18.5	52	34.9	62	38.0	57	35.4	144	38.2	216	36.9	73	37.8	99	37.4
	非常用持ち出し袋を用意していない	409	41.3 <42.7>	35	58.3	35	43.2	58	38.9	75	46.0	64	39.8	142	37.7	251	42.9	88	45.6	88	33.2

注:<>内の数値は年齢調整値

問28 あなたは、非常用持ち出し袋に歯ブラシなどの口腔ケア用品を準備していますか。(1つだけ○印)
※口腔ケア用品の例:歯ブラシ、入れ歯用歯ブラシ、入れ歯ケース、洗口液、歯みがきシート 等

◆第29表◆ 運動の実施状況（性・年齢階級別）

		年齢																							
		総数		20-29歳		30-39歳		40-49歳		50-59歳		60-69歳		70歳以上		(再掲) 40-74歳		(再掲) 65-74歳		(再掲) 75歳以上		(再掲) 20-64歳		(再掲) 65歳以上	
		人数	%	人数	%	人数	%	人数	%	人数	%	人数	%	人数	%	人数	%	人数	%	人数	%	人数	%	人数	%
総計	総数 [実数]	1,709	100.0 <100.0> [1,709]	111	100.0 [111]	154	100.0 [154]	241	100.0 [241]	286	100.0 [286]	296	100.0 [296]	621	100.0 [621]	1,003	100.0	335	100.0	441	100.0	933	100.0	776	100.0
	実施している	473	27.7 <26.8>	27	24.3	35	22.7	50	20.7	64	22.4	94	31.8	203	32.7	260	25.9	98	29.3	151	34.2	224	24.0	249	32.1
	1年未満であるが実施している	170	9.9 <10.0>	12	10.8	19	12.3	26	10.8	34	11.9	23	7.8	56	9.0	104	10.4	29	8.7	35	7.9	106	11.4	64	8.2
	実施していない	1,066	62.4 <63.2>	72	64.9	100	64.9	165	68.5	188	65.7	179	60.5	362	58.3	639	63.7	208	62.1	255	57.8	603	64.6	463	59.7
男性	総数 [実数]	719	100.0 <100.0> [719]	51	100.0 [51]	73	100.0 [73]	92	100.0 [92]	123	100.0 [123]	134	100.0 [134]	246	100.0 [246]	417	100.0	141	100.0	178	100.0	400	100.0	319	100.0
	実施している	219	30.5 <29.9>	13	25.5	25	34.2	22	23.9	36	29.3	45	33.6	78	31.7	121	29.0	42	29.8	60	33.7	117	29.3	102	32.0
	1年未満であるが実施している	59	8.2 <8.7>	7	13.7	8	11.0	7	7.6	11	8.9	8	6.0	18	7.3	32	7.7	7	5.0	12	6.7	40	10.0	19	6.0
	実施していない	441	61.3 <61.5>	31	60.8	40	54.8	63	68.5	76	61.8	81	60.4	150	61.0	264	63.3	92	65.2	106	59.6	243	60.8	198	62.1
女性	総数 [実数]	990	100.0 <100.0> [990]	60	100.0 [60]	81	100.0 [81]	149	100.0 [149]	163	100.0 [163]	162	100.0 [162]	375	100.0 [375]	586	100.0	194	100.0	263	100.0	533	100.0	457	100.0
	実施している	254	25.7 <23.8>	14	23.3	10	12.3	28	18.8	28	17.2	49	30.2	125	33.3	139	23.7	56	28.9	91	34.6	107	20.1	147	32.2
	1年未満であるが実施している	111	11.2 <11.3>	5	8.3	11	13.6	19	12.8	23	14.1	15	9.3	38	10.1	72	12.3	22	11.3	23	8.7	66	12.4	45	9.8
	実施していない	625	63.1 <64.9>	41	68.3	60	74.1	102	68.5	112	68.7	98	60.5	212	56.5	375	64.0	116	59.8	149	56.7	360	67.5	265	58.0

注:< >内の数値は年齢調整値

問29 あなたは、1回30分以上かつ週2回以上の運動を1年以上続けていますか。(1つだけ○印)

◆第30表◆ 日常生活での意識した身体活動の実施状況（性・年齢階級別）

		年齢																								
		総数		20-29歳		30-39歳		40-49歳		50-59歳		60-69歳		70歳以上		(再掲) 40-74歳		(再掲) 65-74歳		(再掲) 75歳以上		(再掲) 20-64歳		(再掲) 65歳以上		
		人数	%	人数	%	人数	%	人数	%	人数	%	人数	%	人数	%	人数	%	人数	%	人数	%	人数	%	人数	%	
総計	総数	1,717	100.0	<100.0>	111	100.0	154	100.0	241	100.0	285	100.0	296	100.0	630	100.0	1470	100.0	337	100.0	448	100.0	932	100.0	785	100.0
	[実数]	[1,717]			[111]		[154]		[241]		[285]		[296]		[630]											
	意識して体を動かしており、十分に習慣化している	524	30.5	<29.5>	28	25.2	35	22.7	65	27.0	77	27.0	96	32.4	223	35.4	297	20.2	112	33.2	164	36.6	248	26.6	276	35.2
	意識して体を動かしているが、まだ習慣化していない	277	16.1	<15.6>	18	16.2	17	11.0	38	15.8	46	16.1	50	16.9	108	17.1	169	11.5	61	18.1	73	16.3	143	15.3	134	17.1
	意識して体を動かそうと努力しているが、十分に実行できていない	513	29.9	<29.2>	25	22.5	52	33.8	73	30.3	86	30.2	94	31.8	183	29.0	310	21.1	100	29.7	126	28.1	287	30.8	226	28.8
	意識して体を動かしていないが、動かそうと考えている	293	17.1	<18.7>	24	21.6	44	28.6	49	20.3	58	20.4	39	13.2	79	12.5	169	11.5	48	14.2	56	12.5	189	20.3	104	13.2
	意識して体を動かしていないし、動かそうとも考えていない	110	6.4	<6.9>	16	14.4	6	3.9	16	6.6	18	6.3	17	5.7	37	5.9	59	4.0	16	4.7	29	6.5	65	7.0	45	5.7
日常生活の中で意識して体を動かす人計*	801	46.7	<45.1>	46	41.4	52	33.8	103	42.7	123	43.2	146	49.3	331	52.5	466	31.7	173	51.3	237	52.9	391	42.0	410	52.2	
男性	総数	726	100.0	<100.0>	51	100.0	73	100.0	92	100.0	122	100.0	134	100.0	254	100.0	418	100.0	143	100.0	184	100.0	399	100.0	327	100.0
	[実数]	[726]			[51]		[73]		[92]		[122]		[134]		[254]											
	意識して体を動かしており、十分に習慣化している	234	32.2	<31.3>	12	23.5	21	28.8	29	31.5	35	28.7	42	31.3	95	37.4	130	31.1	49	34.3	71	38.6	114	28.6	120	36.7
	意識して体を動かしているが、まだ習慣化していない	103	14.2	<14.5>	13	25.5	5	6.8	13	14.1	18	14.8	20	14.9	34	13.4	61	14.6	20	14.0	24	13.0	59	14.8	44	13.5
	意識して体を動かそうと努力しているが、十分に実行できていない	191	26.3	<26.0>	10	19.6	22	30.1	23	25.0	29	23.8	39	29.1	68	26.8	109	26.1	36	25.2	50	27.2	105	26.3	86	26.3
	意識して体を動かしていないが、動かそうと考えている	145	20.0	<20.4>	8	15.7	22	30.1	19	20.7	29	23.8	23	17.2	44	17.3	84	20.1	28	19.6	31	16.8	86	21.6	59	18.0
	意識して体を動かしていないし、動かそうとも考えていない	53	7.3	<7.8>	8	15.7	3	4.1	8	8.7	11	9.0	10	7.5	13	5.1	34	8.1	10	7.0	8	4.3	35	8.8	18	5.5
日常生活の中で意識して体を動かす人計*	337	46.4	<45.8>	25	49.0	26	35.6	42	45.7	53	43.4	62	46.3	129	50.8	191	45.7	69	48.3	95	51.6	173	43.4	164	50.2	
女性	総数	991	100.0	<100.0>	60	100.0	81	100.0	149	100.0	163	100.0	162	100.0	376	100.0	586	100.0	194	100.0	264	100.0	533	100.0	458	100.0
	[実数]	[991]			[60]		[81]		[149]		[163]		[162]		[376]											
	意識して体を動かしており、十分に習慣化している	290	29.3	<27.8>	16	26.7	14	17.3	36	24.2	42	25.8	54	33.3	128	34.0	167	28.5	63	32.5	93	35.2	134	25.1	156	34.1
	意識して体を動かしているが、まだ習慣化していない	174	17.6	<16.6>	5	8.3	12	14.8	25	16.8	28	17.2	30	18.5	74	19.7	108	18.4	41	21.1	49	18.6	84	15.8	90	19.7
	意識して体を動かそうと努力しているが、十分に実行できていない	322	32.5	<32.5>	15	25.0	30	37.0	50	33.6	57	35.0	55	34.0	115	30.6	201	34.3	64	33.0	76	28.8	182	34.1	140	30.6
	意識して体を動かしていないが、動かそうと考えている	148	14.9	<17.1>	16	26.7	22	27.2	30	20.1	29	17.8	16	9.9	35	9.3	85	14.5	20	10.3	25	9.5	103	19.3	45	9.8
	意識して体を動かしていないし、動かそうとも考えていない	57	5.8	<6.0>	8	13.3	3	3.7	8	5.4	7	4.3	7	4.3	24	6.4	25	4.3	6	3.1	21	8.0	30	5.6	27	5.9
日常生活の中で意識して体を動かす人計*	464	46.8	<44.4>	21	35.0	26	32.1	61	40.9	70	42.9	84	51.9	202	53.7	275	46.9	104	53.6	142	53.8	218	40.9	246	53.7	

注:<>内の数値は年齢調整値

*:「日常生活の中で意識して体を動かす人」は「意識して体を動かしており、十分に習慣化している」と「意識して体を動かしているが、まだ習慣化していない」を合計したものとする。

問30 あなたは、日常生活で健康維持・増進のために意識して体を動かしていますか。
 (「体を動かすこと」とは、歩く、犬の散歩をする、そうじをする、自転車に乗る、早歩きをする、こどもと活発に遊ぶ、農作業をする、階段を早くのぼるなどと同等の動きを指します。)
 (1つだけ○印)

◆第31表◆ 睡眠の状況（性・年齢階級別）

		年齢																			
		総数		20-29歳		30-39歳		40-49歳		50-59歳		60-69歳		70歳以上		(再掲) 40-74歳	(再掲) 65-74歳	(再掲) 75歳以上			
		人数	%	人数	%	人数	%	人数	%	人数	%	人数	%	人数	%	人数	%	人数	%		
総計	総数 [実数]	1,719	100.0 <100.0> [1,719]	111	100.0 [111]	154	100.0 [154]	240	100.0 [240]	286	100.0 [286]	296	100.0 [296]	632	100.0 [632]	1,004	100.0	337	100.0	450	100.0
	十分眠っている	973	56.6 <56.5>	64	57.7	86	55.8	135	56.3	153	53.5	159	53.7	376	59.5	557	55.5	198	58.8	266	59.1
	あまりよく眠れない	614	35.7 <35.3>	32	28.8	55	35.7	83	34.6	111	38.8	119	40.2	214	33.9	376	37.5	120	35.6	151	33.6
	不眠がちである	132	7.7 <8.2>	15	13.5	13	8.4	22	9.2	22	7.7	18	6.1	42	6.6	71	7.1	19	5.6	33	7.3
男性	総数 [実数]	727	100.0 <100.0> [727]	51	100.0 [51]	73	100.0 [73]	92	100.0 [92]	123	100.0 [123]	134	100.0 [134]	254	100.0 [254]	419	100.0	143	100.0	184	100.0
	十分眠っている	421	57.9 <57.8>	33	64.7	40	54.8	49	53.3	73	59.3	72	53.7	154	60.6	234	55.8	80	55.9	114	62.0
	あまりよく眠れない	255	35.1 <34.4>	10	19.6	27	37.0	34	37.0	40	32.5	57	42.5	87	34.3	160	38.2	59	41.3	58	31.5
	不眠がちである	51	7.0 <7.9>	8	15.7	6	8.2	9	9.8	10	8.1	5	3.7	13	5.1	25	6.0	4	2.8	12	6.5
女性	総数 [実数]	992	100.0 <100.0> [992]	60	100.0 [60]	81	100.0 [81]	148	100.0 [148]	163	100.0 [163]	162	100.0 [162]	378	100.0 [378]	585	100.0	194	100.0	266	100.0
	十分眠っている	552	55.6 <55.3>	31	51.7	46	56.8	86	58.1	80	49.1	87	53.7	222	58.7	323	55.2	118	60.8	152	57.1
	あまりよく眠れない	359	36.2 <36.3>	22	36.7	28	34.6	49	33.1	71	43.6	62	38.3	127	33.6	216	36.9	61	31.4	93	35.0
	不眠がちである	81	8.2 <8.5>	7	11.7	7	8.6	13	8.8	12	7.4	13	8.0	29	7.7	46	7.9	15	7.7	21	7.9

注:<>内の数値は年齢調整値

問31 睡眠の状況はいかがですか。(1つだけ○印)

◆第32表◆ 平均睡眠時間（性・年齢階級別）

		年齢																			
		総数		20-29歳		30-39歳		40-49歳		50-59歳		60-69歳		70歳以上		(再掲) 40-74歳	(再掲) 65-74歳	(再掲) 75歳以上			
		人数	%	人数	%	人数	%	人数	%	人数	%	人数	%	人数	%	人数	%	人数	%		
総計	総数 [実数]	1,720	100.0 <100.0> [1,720]	111	100.0 [111]	154	100.0 [154]	241	100.0 [241]	286	100.0 [286]	296	100.0 [296]	632	100.0 [632]	1,005	100.0	337	100.0	450	100.0
	5時間未満	150	8.7 <8.6>	8	7.2	9	5.8	25	10.4	32	11.2	30	10.1	46	7.3	101	10.0	28	8.3	32	7.1
	5時間以上6時間未満	535	31.1 <31.3>	33	29.7	44	28.6	74	30.7	123	43.0	99	33.4	162	25.6	348	34.6	97	28.8	110	24.4
	6時間以上7時間未満	580	33.7 <34.4>	38	34.2	62	40.3	98	40.7	83	29.0	104	35.1	195	30.9	358	35.6	133	39.5	122	27.1
	7時間以上8時間未満	318	18.5 <18.5>	25	22.5	28	18.2	40	16.6	41	14.3	47	15.9	137	21.7	162	16.1	61	18.1	103	22.9
	8時間以上9時間未満	105	6.1 <5.5>	5	4.5	7	4.5	4	1.7	5	1.7	13	4.4	71	11.2	29	2.9	15	4.5	64	14.2
	9時間以上	32	1.9 <1.7>	2	1.8	4	2.6	0	0.0	2	0.7	3	1.0	21	3.3	7	0.7	3	0.9	19	4.2
	睡眠が十分にとれている者*	919	53.4 <54.7>	68	61.3	97	63.0	142	58.9	129	45.1	151	51.0	332	52.5	529	52.6	194	57.6	225	50.0
	男性	総数 [実数]	727	100.0 <100.0> [727]	51	100.0 [51]	73	100.0 [73]	92	100.0 [92]	123	100.0 [123]	134	100.0 [134]	254	100.0 [254]	419	100.0	143	100.0	184
5時間未満		54	7.4 <7.5>	2	3.9	3	4.1	11	12.0	13	10.6	11	8.2	14	5.5	41	9.8	11	7.7	8	4.3
5時間以上6時間未満		221	30.4 <31.1>	17	33.3	21	28.8	31	33.7	51	41.5	39	29.1	62	24.4	138	32.9	36	25.2	45	24.5
6時間以上7時間未満		243	33.4 <33.7>	16	31.4	28	38.4	33	35.9	37	30.1	50	37.3	79	31.1	148	35.3	58	40.6	51	27.7
7時間以上8時間未満		142	19.5 <19.6>	14	27.5	14	19.2	15	16.3	16	13.0	25	18.7	58	22.8	68	16.2	27	18.9	46	25.0
8時間以上9時間未満		51	7.0 <6.1>	1	2.0	4	5.5	2	2.2	5	4.1	7	5.2	32	12.6	19	4.5	9	6.3	27	14.7
9時間以上		16	2.2 <2.1>	1	2.0	3	4.1	0	0.0	1	0.8	2	1.5	9	3.5	5	1.2	2	1.4	7	3.8
睡眠が十分にとれている者*		397	54.6 <55.3>	31	60.8	46	63.0	50	54.3	58	47.2	75	56.0	137	53.9	223	53.2	85	59.4	97	52.7
女性		総数 [実数]	993	100.0 <100.0> [993]	60	100.0 [60]	81	100.0 [81]	149	100.0 [149]	163	100.0 [163]	162	100.0 [162]	378	100.0 [378]	586	100.0	194	100.0	266
	5時間未満	96	9.7 <9.7>	6	10.0	6	7.4	14	9.4	19	11.7	19	11.7	32	8.5	60	10.2	17	8.8	24	9.0
	5時間以上6時間未満	314	31.6 <31.6>	16	26.7	23	28.4	43	28.9	72	44.2	60	37.0	100	26.5	210	35.8	61	31.4	65	24.4
	6時間以上7時間未満	337	33.9 <35.2>	22	36.7	34	42.0	65	43.6	46	28.2	54	33.3	116	30.7	210	35.8	75	38.7	71	26.7
	7時間以上8時間未満	176	17.7 <17.4>	11	18.3	14	17.3	25	16.8	25	15.3	22	13.6	79	20.9	94	16.0	34	17.5	57	21.4
	8時間以上9時間未満	54	5.4 <4.8>	4	6.7	3	3.7	2	1.3	0	0.0	6	3.7	39	10.3	10	1.7	6	3.1	37	13.9
	9時間以上	16	1.6 <1.4>	1	1.7	1	1.2	0	0.0	1	0.6	1	0.6	12	3.2	2	0.3	1	0.5	12	4.5
	睡眠が十分にとれている者*	522	52.6 <54.1>	37	61.7	51	63.0	92	61.7	71	43.6	76	46.9	195	51.6	306	52.2	109	56.2	128	48.1

注:<>内の数値は年齢調整値

*：「睡眠が十分にとれている者」の条件は6～9時間と回答したものを対象とする。ただし60歳以上は6～8時間とする。

問32 ここ1ヶ月間、あなたの1日の平均睡眠時間はどのくらいでしたか。あてはまる番号を1つ選んで○印をつけてください。(1つだけ○印)

◆第33表の1◆ 喫煙習慣の有無（性・年齢階級別）

		年齢																			
		総数		20-29歳		30-39歳		40-49歳		50-59歳		60-69歳		70歳以上		(再掲) 40-74歳		(再掲) 65-74歳		(再掲) 75歳以上	
		人数	%	人数	%	人数	%	人数	%	人数	%	人数	%	人数	%	人数	%	人数	%	人数	%
総計	総数 [実数]	1,681	100.0 <100.0>	111	100.0	153	100.0	239	100.0	285	100.0	283	100.0	610	100.0	985	100.0	325	100.0	432	100.0
	毎日吸っている	213	12.7 <14.4>	8	7.2	21	13.7	49	20.5	51	17.9	47	16.6	37	6.1	162	16.4	39	12.0	22	5.1
	時々吸う日がある	20	1.2 <1.4>	3	2.7	4	2.6	0	0.0	6	2.1	1	0.4	6	1.0	9	0.9	2	0.6	4	0.9
	以前は吸っていたが、1ヶ月以上吸っていない	156	9.4 <9.5>	3	2.7	6	3.9	26	10.9	35	12.3	30	10.6	58	9.5	113	11.5	35	10.8	36	8.3
	吸わない	1,290	76.7 <74.8>	97	87.4	122	79.7	164	68.6	193	67.7	205	72.4	509	83.4	701	71.2	249	76.6	370	85.6
男性	総数 [実数]	711	100.0 <100.0>	51	100.0	73	100.0	91	100.0	122	100.0	129	100.0	245	100.0	411	100.0	139	100.0	176	100.0
	毎日吸っている	155	21.8 <22.4>	6	11.8	17	23.3	30	33.0	35	28.7	37	28.7	30	12.2	115	28.0	32	23.0	17	9.7
	時々吸う日がある	14	2.0 <2.2>	3	5.9	3	4.1	0	0.0	5	4.1	0	0.0	3	1.2	6	1.5	1	0.7	2	1.1
	以前は吸っていたが、1ヶ月以上吸っていない	102	14.3 <13.2>	1	2.0	2	2.7	15	16.5	21	17.2	20	15.5	43	17.6	70	17.0	24	17.3	29	16.5
	吸わない	440	61.9 <62.2>	41	80.4	51	69.9	46	50.5	61	50.0	72	55.8	169	69.0	220	53.5	82	59.0	128	72.7
女性	総数 [実数]	970	100.0 <100.0>	60	100.0	80	100.0	148	100.0	163	100.0	154	100.0	365	100.0	574	100.0	186	100.0	256	100.0
	毎日吸っている	58	6.0 <6.3>	2	3.3	4	5.0	19	12.8	16	9.8	10	6.5	7	1.9	47	8.2	7	3.8	5	2.0
	時々吸う日がある	6	0.6 <0.6>	0	0.0	1	1.3	0	0.0	1	0.6	1	0.6	3	0.8	3	0.5	1	0.5	2	0.8
	以前は吸っていたが、1ヶ月以上吸っていない	56	5.8 <5.8>	2	3.3	4	5.0	11	7.4	14	8.6	10	6.5	15	4.1	43	7.5	11	5.9	7	2.7
	吸わない	850	87.6 <87.3>	56	93.3	71	88.8	118	79.7	132	81.0	133	86.4	340	93.2	481	83.8	167	89.8	242	94.5

注:<>内の数値は年齢調整値

問33 あなたはたばこ※を吸いますか。(1つだけ○印)

※加熱式たばこ及び電子たばこを含む。

※1 加熱式たばことは、たばこ葉やたばこ葉を加工したものを、燃焼させずに電氣的に加熱し、エアロソル(霧状)化したニコチンと加熱によって発生した化学物質を吸入するタイプのたばこ製品です。

※2 電子たばことは、たばこ葉を使用せず、香料などを含む溶液(リキッド)を電氣的に加熱し、発生させたエアロソルを吸入する製品です。

◆第33表の2◆ 使用しているたばこの種類（性・年齢階級別）

		年齢																			
		総数		20-29歳		30-39歳		40-49歳		50-59歳		60-69歳		70歳以上		(再掲) 40-74歳		(再掲) 65-74歳		(再掲) 75歳以上	
		人数	%	人数	%	人数	%	人数	%	人数	%	人数	%	人数	%	人数	%	人数	%	人数	%
総計	総数 [実数]	254	100.0 <100.0>	11	100.0	32	100.0	56	100.0	60	100.0	52	100.0	43	100.0	185	100.0	43	100.0	26	100.0
	紙巻きたばこ	136	53.5 <52.9>	4	36.4	10	31.3	21	37.5	29	48.3	34	65.4	38	88.4	100	54.1	35	81.4	22	84.6
	加熱式たばこ	91	35.8 <35.0>	5	45.5	15	46.9	24	42.9	29	48.3	13	25.0	5	11.6	67	36.2	5	11.6	4	15.4
	電子たばこ	27	10.6 <12.1>	2	18.2	7	21.9	11	19.6	2	3.3	5	9.6	0	0.0	18	9.7	3	7.0	0	0.0
男性	総数 [実数]	188	100.0 <100.0>	9	100.0	27	100.0	35	100.0	43	100.0	41	100.0	33	100.0	133	100.0	35	100.0	19	100.0
	紙巻きたばこ	103	54.8 <57.2>	4	44.4	10	37.0	13	37.1	20	46.5	27	65.9	29	87.9	73	54.9	28	80.0	16	84.2
	加熱式たばこ	69	36.7 <33.8>	3	33.3	13	48.1	17	48.6	22	51.2	10	24.4	4	12.1	50	37.6	5	14.3	3	15.8
	電子たばこ	16	8.5 <8.9>	2	22.2	4	14.8	5	14.3	1	2.3	4	9.8	0	0.0	10	7.5	2	5.7	0	0.0
女性	総数 [実数]	66	100.0 <100.0>	2	100.0	5	100.0	21	100.0	17	100.0	11	100.0	10	100.0	52	100.0	8	100.0	7	100.0
	紙巻きたばこ	33	50.0 <48.5>	0	0.0	0	0.0	8	38.1	9	52.9	7	63.6	9	90.0	27	51.9	7	87.5	6	85.7
	加熱式たばこ	22	33.3 <36.1>	2	100.0	2	40.0	7	33.3	7	41.2	3	27.3	1	10.0	17	32.7	0	0.0	1	14.3
	電子たばこ	11	16.7 <15.4>	0	0.0	3	60.0	6	28.6	1	5.9	1	9.1	0	0.0	8	15.4	1	12.5	0	0.0

注:<>内の数値は年齢調整値

問33-2 現在、あなたが吸っているたばこはどれですか。(あてはまる番号すべてに○印)

◆第33表の3◆ 禁煙の意思（性・年齢階級別）

		年齢																			
		総数		20-29歳		30-39歳		40-49歳		50-59歳		60-69歳		70歳以上		(再掲) 40-74歳	(再掲) 65-74歳	(再掲) 75歳以上			
		人数	%	人数	%	人数	%	人数	%	人数	%	人数	%	人数	%	人数	%	人数	%		
総計	総数 [実数]	229	100.0 <100.0>	11	100.0	25	100.0	48	100.0	56	100.0	47	100.0	42	100.0	168	100.0	41	100.0	25	100.0
	やめたい	51	22.3 <26.5>	4	36.4	6	24.0	8	16.7	10	17.9	15	31.9	8	19.0	37	22.0	12	29.3	4	16.0
	本数を減らしたい	91	39.7 <34.2>	0	0.0	9	36.0	16	33.3	25	44.6	19	40.4	22	52.4	71	42.3	22	53.7	11	44.0
	やめたくない	60	26.2 <24.3>	4	36.4	7	28.0	15	31.3	13	23.2	10	21.3	11	26.2	40	23.8	6	14.6	9	36.0
	わからない	27	11.8 <15.1>	3	27.3	3	12.0	9	18.8	8	14.3	3	6.4	1	2.4	20	11.9	1	2.4	1	4.0
男性	総数 [実数]	165	100.0 <100.0>	9	100.0	20	100.0	29	100.0	39	100.0	36	100.0	32	100.0	118	100.0	33	100.0	18	100.0
	やめたい	32	19.4 <19.6>	3	33.3	5	25.0	4	13.8	6	15.4	10	27.8	4	12.5	22	18.6	8	24.2	2	11.1
	本数を減らしたい	69	41.8 <40.6>	0	0.0	8	40.0	9	31.0	18	46.2	14	38.9	20	62.5	51	43.2	18	54.5	10	55.6
	やめたくない	48	29.1 <30.1>	4	44.4	6	30.0	10	34.5	11	28.2	9	25.0	8	25.0	32	27.1	6	18.2	6	33.3
	わからない	16	9.7 <9.8>	2	22.2	1	5.0	6	20.7	4	10.3	3	8.3	0	0.0	13	11.0	1	3.0	0	0.0
女性	総数 [実数]	64	100.0 <100.0>	2	100.0	5	100.0	19	100.0	17	100.0	11	100.0	10	100.0	50	100.0	8	100.0	7	100.0
	やめたい	19	29.7 <33.4>	1	50.0	1	20.0	4	21.1	4	23.5	5	45.5	4	40.0	15	30.0	4	50.0	2	28.6
	本数を減らしたい	22	34.4 <27.8>	0	0.0	1	20.0	7	36.8	7	41.2	5	45.5	2	20.0	20	40.0	4	50.0	1	14.3
	やめたくない	12	18.8 <18.5>	0	0.0	1	20.0	5	26.3	2	11.8	1	9.1	3	30.0	8	16.0	0	0.0	3	42.9
	わからない	11	17.2 <20.4>	1	50.0	2	40.0	3	15.8	4	23.5	0	0.0	1	10.0	7	14.0	0	0.0	1	14.3

注:<>内の数値は年齢調整値

問33-3 あなたは、たばこをやめたいと思いますか。(1つだけ○印)

◆第34表の1◆ 喫煙が及ぼす影響について知っている人の割合「がん」（性・年齢階級別）

		年齢																			
		総数		20-29歳		30-39歳		40-49歳		50-59歳		60-69歳		70歳以上		(再掲) 40-74歳	(再掲) 65-74歳	(再掲) 75歳以上			
		人数	%	人数	%	人数	%	人数	%	人数	%	人数	%	人数	%	人数	%	人数	%		
総計	総数 [実数]	1,597	100.0 <100.0>	111	100.0	152	100.0	239	100.0	279	100.0	282	100.0	534	100.0	968	100.0	313	100.0	366	100.0
	たばこを吸うとわかりやすくなる	1,350	84.5 <84.8>	98	88.3	137	90.1	200	83.7	235	84.2	241	85.5	439	82.2	818	84.5	265	84.7	297	81.1
	どちらともいえない	195	12.2 <11.8>	9	8.1	8	5.3	33	13.8	38	13.6	36	12.8	71	13.3	132	13.6	46	14.7	46	12.6
	たばこ関係ない	29	1.8 <1.9>	2	1.8	3	2.0	4	1.7	3	1.1	4	1.4	13	2.4	11	1.1	0	0.0	13	3.6
	病気を知らない	23	1.4 <5.0>	2	1.8	4	2.6	2	0.8	3	1.1	1	0.4	11	2.1	7	0.7	2	0.6	10	2.7
男性	総数 [実数]	680	100.0 <100.0>	51	100.0	72	100.0	91	100.0	118	100.0	128	100.0	220	100.0	401	100.0	132	100.0	156	100.0
	たばこを吸うとわかりやすくなる	556	81.8 <82.1>	43	84.3	61	84.7	76	83.5	96	81.4	106	82.8	174	79.1	330	82.3	109	82.6	122	78.2
	どちらともいえない	90	13.2 <12.9>	6	11.8	4	5.6	13	14.3	17	14.4	18	14.1	32	14.5	59	14.7	22	16.7	21	13.5
	たばこ関係ない	20	2.9 <2.8>	1	2.0	3	4.2	1	1.1	3	2.5	4	3.1	8	3.6	8	2.0	0	0.0	8	5.1
	病気を知らない	14	2.1 <2.2>	1	2.0	4	5.6	1	1.1	2	1.7	0	0.0	6	2.7	4	1.0	1	0.8	5	3.2
女性	総数 [実数]	917	100.0 <100.0>	60	100.0	80	100.0	148	100.0	161	100.0	154	100.0	314	100.0	567	100.0	181	100.0	210	100.0
	たばこを吸うとわかりやすくなる	794	86.6 <87.4>	55	91.7	76	95.0	124	83.8	139	86.3	135	87.7	265	84.4	488	86.1	156	86.2	175	83.3
	どちらともいえない	105	11.5 <10.7>	3	5.0	4	5.0	20	13.5	21	13.0	18	11.7	39	12.4	73	12.9	24	13.3	25	11.9
	たばこ関係ない	9	1.0 <1.0>	1	1.7	0	0.0	3	2.0	0	0.0	0	0.0	5	1.6	3	0.5	0	0.0	5	2.4
	病気を知らない	9	1.0 <7.8>	1	1.7	0	0.0	1	0.7	1	0.6	1	0.6	5	1.6	3	0.5	1	0.6	5	2.4

注:<>内の数値は年齢調整値

問34 たばこが次の病気などに与える影響について、どのような認識をもっていますか。(項目毎に1つだけ○印)
ア がん

◆第34表の2◆ 喫煙が及ぼす影響について知っている人の割合「COPD」（性・年齢階級別）

		年齢																			
		総数		20-29歳		30-39歳		40-49歳		50-59歳		60-69歳		70歳以上		(再掲) 40-74歳	(再掲) 65-74歳	(再掲) 75歳以上			
		人数	%	人数	%	人数	%	人数	%	人数	%	人数	%	人数	%	人数	%	人数	%		
総計	総数 [実数]	1,493	100.0 <100.0> [1,493]	110	100.0	149	100.0	237	100.0	277	100.0	273	100.0	447	100.0	938	100.0	291	100.0	296	100.0
	たばこを吸うとかかりやすくなる	674	45.1 <44.9>	55	50.0	73	49.0	111	46.8	129	46.6	144	52.7	162	36.2	448	47.8	136	46.7	98	33.1
	どちらともいえない	187	12.5 <12.5>	7	6.4	11	7.4	31	13.1	41	14.8	38	13.9	59	13.2	130	13.9	41	14.1	39	13.2
	たばこ関係ない	15	1.0 <1.0>	0	0.0	2	1.3	1	0.4	1	0.4	4	1.5	7	1.6	7	0.7	2	0.7	6	2.0
	病気を知らない	617	41.3 <41.6>	48	43.6	63	42.3	94	39.7	106	38.3	87	31.9	219	49.0	353	37.6	112	38.5	153	51.7
男性	総数 [実数]	636	100.0 <100.0> [636]	50	100.0	71	100.0	89	100.0	118	100.0	124	100.0	184	100.0	387	100.0	122	100.0	128	100.0
	たばこを吸うとかかりやすくなる	258	40.6 <40.4>	24	48.0	28	39.4	34	38.2	46	39.0	65	52.4	61	33.2	167	43.2	56	45.9	39	30.5
	どちらともいえない	108	17.0 <16.3>	4	8.0	8	11.3	14	15.7	27	22.9	21	16.9	34	18.5	72	18.6	22	18.0	24	18.8
	たばこ関係ない	10	1.6 <1.5>	0	0.0	2	2.8	0	0.0	1	0.8	2	1.6	5	2.7	4	1.0	1	0.8	4	3.1
	病気を知らない	260	40.9 <41.8>	22	44.0	33	46.5	41	46.1	44	37.3	36	29.0	84	45.7	144	37.2	43	35.2	61	47.7
女性	総数 [実数]	857	100.0 <100.0> [857]	60	100.0	78	100.0	148	100.0	159	100.0	149	100.0	263	100.0	551	100.0	169	100.0	168	100.0
	たばこを吸うとかかりやすくなる	416	48.5 <49.3>	31	51.7	45	57.7	77	52.0	83	52.2	79	53.0	101	38.4	281	51.0	80	47.3	59	35.1
	どちらともいえない	79	9.2 <8.7>	3	5.0	3	3.8	17	11.5	14	8.8	17	11.4	25	9.5	58	10.5	19	11.2	15	8.9
	たばこ関係ない	5	0.6 <0.5>	0	0.0	0	0.0	1	0.7	0	0.0	2	1.3	2	0.8	3	0.5	1	0.6	2	1.2
	病気を知らない	357	41.7 <41.4>	26	43.3	30	38.5	53	35.8	62	39.0	51	34.2	135	51.3	209	37.9	69	40.8	92	54.8

注:<>内の数値は年齢調整値

問34 たばこが次の病気などに与える影響について、どのような認識をもっていますか。(項目毎に1つだけ○印)
イ COPD

◆第34表の3◆ 喫煙が及ぼす影響について知っている人の割合「心臓病」（性・年齢階級別）

		年齢																			
		総数		20-29歳		30-39歳		40-49歳		50-59歳		60-69歳		70歳以上		(再掲) 40-74歳	(再掲) 65-74歳	(再掲) 75歳以上			
		人数	%	人数	%	人数	%	人数	%	人数	%	人数	%	人数	%	人数	%	人数	%		
総計	総数 [実数]	1,543	100.0 <100.0> [1,543]	110	100.0	151	100.0	238	100.0	279	100.0	279	100.0	486	100.0	959	100.0	307	100.0	323	100.0
	たばこを吸うとかかりやすくなる	1,015	65.8 <66.2>	78	70.9	107	70.9	161	67.6	175	62.7	194	69.5	300	61.7	636	66.3	202	65.8	194	60.1
	どちらともいえない	418	27.1 <26.6>	25	22.7	30	19.9	61	25.6	90	32.3	72	25.8	140	28.8	266	27.7	84	27.4	97	30.0
	たばこ関係ない	74	4.8 <4.8>	4	3.6	11	7.3	10	4.2	8	2.9	11	3.9	30	6.2	41	4.3	18	5.9	18	5.6
	病気を知らない	36	2.3 <2.5>	3	2.7	3	2.0	6	2.5	6	2.2	2	0.7	16	3.3	16	1.7	3	1.0	14	4.3
男性	総数 [実数]	655	100.0 <100.0> [655]	50	100.0	72	100.0	90	100.0	118	100.0	128	100.0	197	100.0	397	100.0	129	100.0	136	100.0
	たばこを吸うとかかりやすくなる	418	63.8 <64.0>	36	72.0	43	59.7	59	65.6	70	59.3	91	71.1	119	60.4	260	65.5	88	68.2	79	58.1
	どちらともいえない	182	27.8 <27.4>	10	20.0	17	23.6	26	28.9	41	34.7	32	25.0	56	28.4	113	28.5	32	24.8	42	30.9
	たばこ関係ない	33	5.0 <5.1>	2	4.0	9	12.5	1	1.1	4	3.4	4	3.1	13	6.6	15	3.8	8	6.2	7	5.1
	病気を知らない	22	3.4 <3.5>	2	4.0	3	4.2	4	4.4	3	2.5	1	0.8	9	4.6	9	2.3	1	0.8	8	5.9
女性	総数 [実数]	888	100.0 <100.0> [888]	60	100.0	79	100.0	148	100.0	161	100.0	151	100.0	289	100.0	562	100.0	178	100.0	187	100.0
	たばこを吸うとかかりやすくなる	597	67.2 <68.3>	42	70.0	64	81.0	102	68.9	105	65.2	103	68.2	181	62.6	376	66.9	114	64.0	115	61.5
	どちらともいえない	236	26.6 <25.8>	15	25.0	13	16.5	35	23.6	49	30.4	40	26.5	84	29.1	153	27.2	52	29.2	55	29.4
	たばこ関係ない	41	4.6 <4.4>	2	3.3	2	2.5	9	6.1	4	2.5	7	4.6	17	5.9	26	4.6	10	5.6	11	5.9
	病気を知らない	14	1.6 <1.5>	1	1.7	0	0.0	2	1.4	3	1.9	1	0.7	7	2.4	7	1.2	2	1.1	6	3.2

注:<>内の数値は年齢調整値

問34 たばこが次の病気などに与える影響について、どのような認識をもっていますか。(項目毎に1つだけ○印)
ウ 心臓病

◆第34表の4◆ 喫煙が及ぼす影響について知っている人の割合「脳卒中」(性・年齢階級別)

		年齢																			
		総数		20-29歳		30-39歳		40-49歳		50-59歳		60-69歳		70歳以上		(再掲) 40-74歳	(再掲) 65-74歳	(再掲) 75歳以上			
		人数	%	人数	%	人数	%	人数	%	人数	%	人数	%	人数	%	人数	%	人数	%		
総計	総数 [実数]	1,548	100.0 <100.0> [1,548]	109	100.0 [109]	151	100.0 [151]	239	100.0 [239]	279	100.0 [279]	281	100.0 [281]	489	100.0 [489]	960	100.0	306	100.0	328	100.0
	たばこを吸うとかかりやすくなる	1,068	69.0 <69.5>	82	75.2	114	75.5	174	72.8	194	69.5	200	71.2	304	62.2	680	70.8	213	69.6	192	58.5
	どちらともいえない	384	24.8 <24.0>	17	15.6	25	16.6	54	22.6	76	27.2	72	25.6	140	28.6	240	25.0	76	24.8	102	31.1
	たばこ関係ない	62	4.0 <4.1>	7	6.4	9	6.0	6	2.5	4	1.4	8	2.8	28	5.7	27	2.8	14	4.6	19	5.8
	病気を知らない	34	2.2 <2.3>	3	2.8	3	2.0	5	2.1	5	1.8	1	0.4	17	3.5	13	1.4	3	1.0	15	4.6
男性	総数 [実数]	658	100.0 <100.0> [658]	49	100.0 [49]	72	100.0 [72]	91	100.0 [91]	118	100.0 [118]	128	100.0 [128]	200	100.0 [200]	397	100.0	128	100.0	140	100.0
	たばこを吸うとかかりやすくなる	438	66.6 <67.3>	38	77.6	50	69.4	63	69.2	80	67.8	93	72.7	114	57.0	273	68.8	86	67.2	77	55.0
	どちらともいえない	171	26.0 <25.1>	6	12.2	12	16.7	25	27.5	34	28.8	30	23.4	64	32.0	106	26.7	33	25.8	47	33.6
	たばこ関係ない	29	4.4 <4.5>	3	6.1	7	9.7	0	0.0	1	0.8	5	3.9	13	6.5	11	2.8	8	6.3	8	5.7
	病気を知らない	20	3.0 <3.2>	2	4.1	3	4.2	3	3.3	3	2.5	0	0.0	9	4.5	7	1.8	1	0.8	8	5.7
女性	総数 [実数]	890	100.0 <100.0> [890]	60	100.0 [60]	79	100.0 [79]	148	100.0 [148]	161	100.0 [161]	153	100.0 [153]	289	100.0 [289]	563	100.0	178	100.0	188	100.0
	たばこを吸うとかかりやすくなる	630	70.8 <71.7>	44	73.3	64	81.0	111	75.0	114	70.8	107	69.9	190	65.7	407	72.3	127	71.3	115	61.2
	どちらともいえない	213	23.9 <23.0>	11	18.3	13	16.5	29	19.6	42	26.1	42	27.5	76	26.3	134	23.8	43	24.2	55	29.3
	たばこ関係ない	33	3.7 <3.8>	4	6.7	2	2.5	6	4.1	3	1.9	3	2.0	15	5.2	16	2.8	6	3.4	11	5.9
	病気を知らない	14	1.6 <1.5>	1	1.7	0	0.0	2	1.4	2	1.2	1	0.7	8	2.8	6	1.1	2	1.1	7	3.7

注:<>内の数値は年齢調整値

問34 たばこが次の病気などに与える影響について、どのような認識をもっていますか。(項目毎に1つだけ○印)
エ 脳卒中

◆第34表の5◆ 喫煙が及ぼす影響について知っている人の割合「妊婦への影響」(性・年齢階級別)

		年齢																			
		総数		20-29歳		30-39歳		40-49歳		50-59歳		60-69歳		70歳以上		(再掲) 40-74歳	(再掲) 65-74歳	(再掲) 75歳以上			
		人数	%	人数	%	人数	%	人数	%	人数	%	人数	%	人数	%	人数	%	人数	%		
総計	総数 [実数]	1,526	100.0 <100.0> [1,526]	110	100.0 [110]	151	100.0 [151]	239	100.0 [239]	279	100.0 [279]	276	100.0 [276]	471	100.0 [471]	952	100.0	301	100.0	313	100.0
	たばこを吸うとかかりやすくなる	1,350	88.5 <88.3>	106	96.4	141	93.4	213	89.1	249	89.2	245	88.8	396	84.1	845	88.8	264	87.7	258	82.4
	どちらともいえない	125	8.2 <8.1>	1	0.9	6	4.0	19	7.9	22	7.9	26	9.4	51	10.8	82	8.6	31	10.3	36	11.5
	たばこ関係ない	7	0.5 <0.4>	0	0.0	1	0.7	1	0.4	2	0.7	1	0.4	2	0.4	4	0.4	0	0.0	2	0.6
	病気を知らない	44	2.9 <3.2>	3	2.7	3	2.0	6	2.5	6	2.2	4	1.4	22	4.7	21	2.2	6	2.0	17	5.4
男性	総数 [実数]	636	100.0 <100.0> [636]	50	100.0 [50]	72	100.0 [72]	91	100.0 [91]	118	100.0 [118]	123	100.0 [123]	182	100.0 [182]	390	100.0	124	100.0	124	100.0
	たばこを吸うとかかりやすくなる	523	82.2 <82.9>	47	94.0	62	86.1	75	82.4	96	81.4	102	82.9	141	77.5	319	81.8	102	82.3	95	76.6
	どちらともいえない	77	12.1 <11.5>	1	2.0	6	8.3	11	12.1	16	13.6	17	13.8	26	14.3	53	13.6	18	14.5	17	13.7
	たばこ関係ない	4	0.6 <0.6>	0	0.0	1	1.4	0	0.0	1	0.8	1	0.8	1	0.5	2	0.5	0	0.0	1	0.8
	病気を知らない	32	5.0 <5.1>	2	4.0	3	4.2	5	5.5	5	4.2	3	2.4	14	7.7	16	4.1	4	3.2	11	8.9
女性	総数 [実数]	890	100.0 <100.0> [890]	60	100.0 [60]	79	100.0 [79]	148	100.0 [148]	161	100.0 [161]	153	100.0 [153]	289	100.0 [289]	562	100.0	177	100.0	189	100.0
	たばこを吸うとかかりやすくなる	827	92.9 <93.7>	59	98.3	79	100.0	138	93.2	153	95.0	143	93.5	255	88.2	526	93.6	162	91.5	163	86.2
	どちらともいえない	48	5.4 <4.7>	0	0.0	0	0.0	8	5.4	6	3.7	9	5.9	25	8.7	29	5.2	13	7.3	19	10.1
	たばこ関係ない	3	0.3 <0.3>	0	0.0	0	0.0	1	0.7	1	0.6	0	0.0	1	0.3	2	0.4	0	0.0	1	0.5
	病気を知らない	12	1.3 <1.2>	1	1.7	0	0.0	1	0.7	1	0.6	1	0.7	8	2.8	5	0.9	2	1.1	6	3.2

注:<>内の数値は年齢調整値

問34 たばこが次の病気などに与える影響について、どのような認識をもっていますか。(項目毎に1つだけ○印)
オ 妊婦への影響(未熟児など)

◆第34表の6◆ 喫煙が及ぼす影響について知っている人の割合「歯周病」(性・年齢階級別)

		年齢																			
		総数		20-29歳		30-39歳		40-49歳		50-59歳		60-69歳		70歳以上		(再掲) 40-74歳	(再掲) 65-74歳	(再掲) 75歳以上			
		人数	%	人数	%	人数	%	人数	%	人数	%	人数	%	人数	%	人数	%	人数	%		
総計	総数 [実数]	1,539	100.0 <100.0> [1,539]	110	100.0	151	100.0	237	100.0	279	100.0	280	100.0	482	100.0	957	100.0	305	100.0	321	100.0
	たばこを吸うとかかりやすくなる	874	56.8 <58.6>	92	83.6	103	68.2	149	62.9	154	55.2	150	53.6	226	46.9	537	56.1	158	51.8	142	44.2
	どちらともいえない	484	31.4 <29.7>	11	10.0	35	23.2	64	27.0	98	35.1	111	39.6	165	34.2	332	34.7	119	39.0	106	33.0
	たばこ関係ない	137	8.9 <8.7>	4	3.6	10	6.6	18	7.6	22	7.9	15	5.4	68	14.1	69	7.2	22	7.2	54	16.8
	病気を知らない	44	2.9 <2.9>	3	2.7	3	2.0	6	2.5	5	1.8	4	1.4	23	4.8	19	2.0	6	2.0	19	5.9
男性	総数 [実数]	655	100.0 <100.0> [655]	50	100.0	72	100.0	90	100.0	118	100.0	128	100.0	197	100.0	397	100.0	129	100.0	136	100.0
	たばこを吸うとかかりやすくなる	343	52.4 <54.3>	41	82.0	40	55.6	52	57.8	55	46.6	65	50.8	90	45.7	200	50.4	60	46.5	62	45.6
	どちらともいえない	217	33.1 <31.4>	5	10.0	21	29.2	25	27.8	50	42.4	54	42.2	62	31.5	152	38.3	55	42.6	39	28.7
	たばこ関係ない	70	10.7 <10.4>	2	4.0	8	11.1	9	10.0	10	8.5	8	6.3	33	16.8	35	8.8	12	9.3	25	18.4
	病気を知らない	25	3.8 <3.9>	2	4.0	3	4.2	4	4.4	3	2.5	1	0.8	12	6.1	10	2.5	2	1.6	10	7.4
女性	総数 [実数]	884	100.0 <100.0> [884]	60	100.0	79	100.0	147	100.0	161	100.0	152	100.0	285	100.0	560	100.0	176	100.0	185	100.0
	たばこを吸うとかかりやすくなる	531	60.1 <63.0>	51	85.0	63	79.7	97	66.0	99	61.5	85	55.9	136	47.7	337	60.2	98	55.7	80	43.2
	どちらともいえない	267	30.2 <28.1>	6	10.0	14	17.7	39	26.5	48	29.8	57	37.5	103	36.1	180	32.1	64	36.4	67	36.2
	たばこ関係ない	67	7.6 <6.9>	2	3.3	2	2.5	9	6.1	12	7.5	7	4.6	35	12.3	34	6.1	10	5.7	29	15.7
	病気を知らない	19	2.1 <2.0>	1	1.7	0	0.0	2	1.4	2	1.2	3	2.0	11	3.9	9	1.6	4	2.3	9	4.9

注:<>内の数値は年齢調整値

問34 たばこが次の病気などに与える影響について、どのような認識をもっていますか。(項目毎に1つだけ○印)
カ 歯周病(歯槽膿漏など)

◆第34表の7◆ 喫煙が及ぼす影響について知っている人の割合「ぜんそく」(性・年齢階級別)

		年齢																			
		総数		20-29歳		30-39歳		40-49歳		50-59歳		60-69歳		70歳以上		(再掲) 40-74歳	(再掲) 65-74歳	(再掲) 75歳以上			
		人数	%	人数	%	人数	%	人数	%	人数	%	人数	%	人数	%	人数	%	人数	%		
総計	総数 [実数]	1,557	100.0 <100.0> [1,557]	110	100.0	151	100.0	239	100.0	279	100.0	279	100.0	499	100.0	958	100.0	305	100.0	338	100.0
	たばこを吸うとかかりやすくなる	1,245	80.0 <79.7>	95	86.4	124	82.1	187	78.2	214	76.7	221	79.2	404	81.0	753	78.6	245	80.3	273	80.8
	どちらともいえない	247	15.9 <15.8>	10	9.1	17	11.3	41	17.2	59	21.1	50	17.9	70	14.0	177	18.5	54	17.7	43	12.7
	たばこ関係ない	38	2.4 <2.7>	3	2.7	7	4.6	7	2.9	4	1.4	6	2.2	11	2.2	19	2.0	3	1.0	9	2.7
	病気を知らない	27	1.7 <1.8>	2	1.8	3	2.0	4	1.7	2	0.7	2	0.7	14	2.8	9	0.9	3	1.0	13	3.8
男性	総数 [実数]	663	100.0 <100.0> [663]	50	100.0	72	100.0	91	100.0	118	100.0	128	100.0	204	100.0	399	100.0	130	100.0	142	100.0
	たばこを吸うとかかりやすくなる	502	75.7 <75.9>	45	90.0	54	75.0	61	67.0	85	72.0	96	75.0	161	78.9	293	73.4	103	79.2	110	77.5
	どちらともいえない	126	19.0 <18.3>	3	6.0	9	12.5	22	24.2	31	26.3	30	23.4	31	15.2	93	23.3	26	20.0	21	14.8
	たばこ関係ない	19	2.9 <3.2>	1	2.0	6	8.3	5	5.5	2	1.7	2	1.6	3	1.5	9	2.3	0	0.0	3	2.1
	病気を知らない	16	2.4 <2.5>	1	2.0	3	4.2	3	3.3	0	0.0	0	0.0	9	4.4	4	1.0	1	0.8	8	5.6
女性	総数 [実数]	894	100.0 <100.0> [894]	60	100.0	79	100.0	148	100.0	161	100.0	151	100.0	295	100.0	559	100.0	175	100.0	196	100.0
	たばこを吸うとかかりやすくなる	743	83.1 <83.5>	50	83.3	70	88.6	126	85.1	129	80.1	125	82.8	243	82.4	460	82.3	142	81.1	163	83.2
	どちらともいえない	121	13.5 <13.2>	7	11.7	8	10.1	19	12.8	28	17.4	20	13.2	39	13.2	84	15.0	28	16.0	22	11.2
	たばこ関係ない	19	2.1 <2.1>	2	3.3	1	1.3	2	1.4	2	1.2	4	2.6	6	2.7	10	1.8	3	1.7	6	3.1
	病気を知らない	11	1.2 <1.2>	1	1.7	0	0.0	1	0.7	2	1.2	2	1.3	5	1.7	5	0.9	2	1.1	5	2.6

注:<>内の数値は年齢調整値

問34 たばこが次の病気などに与える影響について、どのような認識をもっていますか。(項目毎に1つだけ○印)
キ ぜんそく

◆第34表の8◆ 喫煙が及ぼす影響について知っている人の割合「胃かいよう」（性・年齢階級別）

		年齢																			
		総数		20-29歳		30-39歳		40-49歳		50-59歳		60-69歳		70歳以上		(再掲) 40-74歳	(再掲) 65-74歳	(再掲) 75歳以上			
		人数	%	人数	%	人数	%	人数	%	人数	%	人数	%	人数	%	人数	%	人数	%		
総計	総数 [実数]	1,534	100.0 <100.0> [1,534]	110	100.0 [110]	150	100.0 [150]	238	100.0 [238]	279	100.0 [279]	277	100.0 [277]	480	100.0 [480]	955	100.0	303	100.0	319	100.0
	たばこを吸うとかかりやすくなる	685	44.7 <45.6>	66	60.0	71	47.3	108	45.4	120	43.0	123	44.4	197	41.0	414	43.4	128	42.2	134	42.0
	どちらともいえない	625	40.7 <39.1>	26	23.6	50	33.3	96	40.3	132	47.3	125	45.1	196	40.8	432	45.2	140	46.2	117	36.7
	たばこ関係ない	172	11.2 <11.4>	11	10.0	25	16.7	25	10.5	23	8.2	24	8.7	64	13.3	88	9.2	29	9.6	48	15.0
	病気を知らない	52	3.4 <3.8>	7	6.4	4	2.7	9	3.8	4	1.4	5	1.8	23	4.8	21	2.2	6	2.0	20	6.3
男性	総数 [実数]	654	100.0 <100.0> [654]	50	100.0 [50]	71	100.0 [71]	90	100.0 [90]	118	100.0 [118]	128	100.0 [128]	197	100.0 [197]	398	100.0	130	100.0	135	100.0
	たばこを吸うとかかりやすくなる	295	45.1 <45.4>	33	66.0	25	35.2	37	41.1	48	40.7	65	50.8	87	44.2	178	44.7	62	47.7	59	43.7
	どちらともいえない	253	38.7 <37.4>	10	20.0	24	33.8	34	37.8	56	47.5	55	43.0	74	37.6	171	43.0	56	43.1	48	35.6
	たばこ関係ない	75	11.5 <12.0>	4	8.0	18	25.4	11	12.2	12	10.2	7	5.5	23	11.7	36	9.0	10	7.7	17	12.6
	病気を知らない	31	4.7 <5.1>	3	6.0	4	5.6	8	8.9	2	1.7	1	0.8	13	6.6	13	3.3	2	1.5	11	8.1
女性	総数 [実数]	880	100.0 <100.0> [880]	60	100.0 [60]	79	100.0 [79]	148	100.0 [148]	161	100.0 [161]	149	100.0 [149]	283	100.0 [283]	557	100.0	173	100.0	184	100.0
	たばこを吸うとかかりやすくなる	390	44.3 <45.9>	33	55.0	46	58.2	71	48.0	72	44.7	58	38.9	110	38.9	236	42.4	66	38.2	75	40.8
	どちらともいえない	372	42.3 <40.8>	16	26.7	26	32.9	62	41.9	76	47.2	70	47.0	122	43.1	261	46.9	84	48.6	69	37.5
	たばこ関係ない	97	11.0 <10.8>	7	11.7	7	8.9	14	9.5	11	6.8	17	11.4	41	14.5	52	9.3	19	11.0	31	16.8
	病気を知らない	21	2.4 <2.4>	4	6.7	0	0.0	1	0.7	2	1.2	4	2.7	10	3.5	8	1.4	4	2.3	9	4.9

注:<>内の数値は年齢調整値

問34 たばこが次の病気などに与える影響について、どのような認識をもっていますか。(項目毎に1つだけ○印)
ク 胃かいよう

◆第35表の1◆ 受動喫煙の機会「家庭」（性・年齢階級別）

		年齢																			
		総数		20-29歳		30-39歳		40-49歳		50-59歳		60-69歳		70歳以上		(再掲) 40-74歳	(再掲) 65-74歳	(再掲) 75歳以上			
		人数	%	人数	%	人数	%	人数	%	人数	%	人数	%	人数	%	人数	%	人数	%		
総計	総数 [実数]	1,529	100.0 <100.0> [1,529]	110	100.0 [110]	151	100.0 [151]	236	100.0 [236]	275	100.0 [275]	282	100.0 [282]	475	100.0 [475]	948	100.0	302	100.0	320	100.0
	ほぼ毎日	113	7.4 <7.1>	9	8.2	6	4.0	22	9.3	25	9.1	26	9.2	25	5.3	86	9.1	25	8.3	12	3.8
	週に数回程度	44	2.9 <3.2>	6	5.5	7	4.6	12	5.1	6	2.2	6	2.1	7	1.5	28	3.0	8	2.6	3	0.9
	週に1回程度	34	2.2 <2.3>	4	3.6	4	2.6	9	3.8	11	4.0	3	1.1	3	0.6	24	2.5	2	0.7	2	0.6
	月に1回程度	69	4.5 <4.9>	12	10.9	8	5.3	12	5.1	11	4.0	9	3.2	17	3.6	38	4.0	10	3.3	11	3.4
	全くなかった	1,269	83.0 <82.5>	79	71.8	126	83.4	181	76.7	222	80.7	238	84.4	423	89.1	772	81.4	257	85.1	292	91.3
男性	総数 [実数]	646	100.0 <100.0> [646]	50	100.0 [50]	71	100.0 [71]	89	100.0 [89]	116	100.0 [116]	125	100.0 [125]	195	100.0 [195]	391	100.0	127	100.0	134	100.0
	ほぼ毎日	32	5.0 <5.0>	1	2.0	3	4.2	8	9.0	4	3.4	8	6.4	8	4.1	23	5.9	7	5.5	5	3.7
	週に数回程度	21	3.3 <3.7>	4	8.0	4	5.6	4	4.5	2	1.7	3	2.4	4	2.1	12	3.1	6	4.7	1	0.7
	週に1回程度	11	1.7 <1.9>	1	2.0	3	4.2	2	2.2	3	2.6	1	0.8	1	0.5	6	1.5	0	0.0	1	0.7
	月に1回程度	31	4.8 <5.1>	5	10.0	6	8.5	2	2.2	4	3.4	5	4.0	9	4.6	15	3.8	6	4.7	5	3.7
	全くなかった	551	85.3 <84.5>	39	78.0	55	77.5	73	82.0	103	88.8	108	86.4	173	88.7	335	85.7	108	85.0	122	91.0
女性	総数 [実数]	883	100.0 <100.0> [883]	60	100.0 [60]	80	100.0 [80]	147	100.0 [147]	159	100.0 [159]	157	100.0 [157]	280	100.0 [280]	557	100.0	175	100.0	186	100.0
	ほぼ毎日	81	9.2 <9.2>	8	13.3	3	3.8	14	9.5	21	13.2	18	11.5	17	6.1	63	11.3	18	10.3	7	3.8
	週に数回程度	23	2.6 <2.8>	2	3.3	3	3.8	8	5.4	4	2.5	3	1.9	3	1.1	16	2.9	2	1.1	2	1.1
	週に1回程度	23	2.6 <2.8>	3	5.0	1	1.3	7	4.8	8	5.0	2	1.3	2	0.7	18	3.2	2	1.1	1	0.5
	月に1回程度	38	4.3 <4.7>	7	11.7	2	2.5	10	6.8	7	4.4	4	2.5	8	2.9	23	4.1	4	2.3	6	3.2
	全くなかった	718	81.3 <80.5>	40	66.7	71	88.8	108	73.5	119	74.8	130	82.8	250	89.3	437	78.5	149	85.1	170	91.4

注:<>内の数値は年齢調整値

問35 あなたはこの1か月間に、望まずに自分以外の人が吸っていたたばこの煙を吸う機会(受動喫煙)がありましたか。(項目毎に1つだけ○印)
ア 家庭

◆第35表の2◆ 受動喫煙の機会「職場」(性・年齢階級別)

		年齢																			
		総数		20-29歳		30-39歳		40-49歳		50-59歳		60-69歳		70歳以上		(再掲) 40-74歳	(再掲) 65-74歳	(再掲) 75歳以上			
		人数	%	人数	%	人数	%	人数	%	人数	%	人数	%	人数	%	人数	%	人数	%		
総計	総数 [実数]	1,465	100.0 <100.0> [1,465]	111	100.0 [111]	153	100.0 [153]	239	100.0 [239]	276	100.0 [276]	273	100.0 [273]	413	100.0 [413]	931	100.0	283	100.0	270	100.0
	ほぼ毎日	78	5.3 <6.2>	8	7.2	13	8.5	21	8.8	22	8.0	6	2.2	8	1.9	52	5.6	4	1.4	5	1.9
	週に数回程度	81	5.5 <6.3>	13	11.7	12	7.8	21	8.8	18	6.5	13	4.8	4	1.0	54	5.8	7	2.5	2	0.7
	週に1回程度	41	2.8 <3.1>	8	7.2	5	3.3	11	4.6	10	3.6	5	1.8	2	0.5	28	3.0	3	1.1	0	0.0
	月に1回程度	64	4.4 <4.6>	2	1.8	9	5.9	22	9.2	17	6.2	8	2.9	6	1.5	49	5.3	6	2.1	4	1.5
	全くなかった	750	51.2 <50.4>	65	58.6	78	51.0	139	58.2	183	66.3	149	54.6	136	32.9	523	56.2	119	42.0	84	31.1
	行かなかった	451	30.8 <29.3>	15	13.5	36	23.5	25	10.5	26	9.4	92	33.7	257	62.2	225	24.2	144	50.9	175	64.8
男性	総数 [実数]	630	100.0 <100.0> [630]	51	100.0 [51]	73	100.0 [73]	90	100.0 [90]	118	100.0 [118]	126	100.0 [126]	172	100.0 [172]	390	100.0	121	100.0	116	100.0
	ほぼ毎日	57	9.0 <9.6>	5	9.8	10	13.7	16	17.8	15	12.7	6	4.8	5	2.9	38	9.7	2	1.7	4	3.4
	週に数回程度	52	8.3 <8.8>	9	17.6	6	8.2	13	14.4	13	11.0	9	7.1	2	1.2	36	9.2	6	5.0	1	0.9
	週に1回程度	22	3.5 <3.8>	4	7.8	3	4.1	5	5.6	5	4.2	3	2.4	2	1.2	15	3.8	3	2.5	0	0.0
	月に1回程度	38	6.0 <6.1>	0	0.0	6	8.2	12	13.3	11	9.3	6	4.8	3	1.7	30	7.7	4	3.3	2	1.7
	全くなかった	287	45.6 <45.2>	27	52.9	33	45.2	37	41.1	64	54.2	65	51.6	61	35.5	187	47.9	50	41.3	40	34.5
	行かなかった	174	27.6 <26.5>	6	11.8	15	20.5	7	7.8	10	8.5	37	29.4	99	57.6	84	21.5	56	46.3	69	59.5
女性	総数 [実数]	835	100.0 <100.0> [835]	60	100.0 [60]	80	100.0 [80]	149	100.0 [149]	158	100.0 [158]	147	100.0 [147]	241	100.0 [241]	541	100.0	162	100.0	154	100.0
	ほぼ毎日	21	2.5 <2.7>	3	5.0	3	3.8	5	3.4	7	4.4	0	0.0	3	1.2	14	2.6	2	1.2	1	0.6
	週に数回程度	29	3.5 <3.9>	4	6.7	6	7.5	8	5.4	5	3.2	4	2.7	2	0.8	18	3.3	1	0.6	1	0.6
	週に1回程度	19	2.3 <2.5>	4	6.7	2	2.5	6	4.0	5	3.2	2	1.4	0	0.0	13	2.4	0	0.0	0	0.0
	月に1回程度	26	3.1 <3.2>	2	3.3	3	3.8	10	6.7	6	3.8	2	1.4	3	1.2	19	3.5	2	1.2	2	1.3
	全くなかった	463	55.4 <55.7>	38	63.3	45	56.3	102	68.5	119	75.3	84	57.1	75	31.1	336	62.1	69	42.6	44	28.6
	行かなかった	277	33.2 <32.0>	9	15.0	21	26.3	18	12.1	16	10.1	55	37.4	158	65.6	141	26.1	88	54.3	106	68.8

注:<>内の数値は年齢調整値

問35 あなたはこの1か月に、望まずに自分以外の人が吸っていたタバコの煙を吸う機会(受動喫煙)がありましたか。(項目毎に1つだけ○印)
イ 職場

◆第35表の3◆ 受動喫煙の機会「学校」(性・年齢階級別)

		年齢																			
		総数		20-29歳		30-39歳		40-49歳		50-59歳		60-69歳		70歳以上		(再掲) 40-74歳	(再掲) 65-74歳	(再掲) 75歳以上			
		人数	%	人数	%	人数	%	人数	%	人数	%	人数	%	人数	%	人数	%	人数	%		
総計	総数 [実数]	1,405	100.0 <100.0> [1,405]	105	100.0 [105]	147	100.0 [147]	232	100.0 [232]	258	100.0 [258]	262	100.0 [262]	401	100.0 [401]	889	100.0	273	100.0	264	100.0
	ほぼ毎日	1	0.1 <0.1>	1	1.0	0	0.0	0	0.0	0	0.0	0	0.0	0	0.0	0	0.0	0	0.0	0	0.0
	週に数回程度	0	0.0 <0.0>	0	0.0	0	0.0	0	0.0	0	0.0	0	0.0	0	0.0	0	0.0	0	0.0	0	0.0
	週に1回程度	3	0.2 <0.2>	1	1.0	0	0.0	0	0.0	1	0.4	1	0.4	0	0.0	2	0.2	1	0.4	0	0.0
	月に1回程度	1	0.1 <0.1>	1	1.0	0	0.0	0	0.0	0	0.0	0	0.0	0	0.0	0	0.0	0	0.0	0	0.0
	全くなかった	379	27.0 <28.2>	46	43.8	41	27.9	82	35.3	68	26.4	56	21.4	86	21.4	230	25.9	52	19.0	62	23.5
	行かなかった	1,021	72.7 <71.4>	56	53.3	106	72.1	150	64.7	189	73.3	205	78.2	315	78.6	657	73.9	220	80.6	202	76.5
男性	総数 [実数]	599	100.0 <100.0> [599]	46	100.0 [46]	70	100.0 [70]	87	100.0 [87]	108	100.0 [108]	122	100.0 [122]	166	100.0 [166]	370	100.0	117	100.0	113	100.0
	ほぼ毎日	1	0.2 <0.3>	1	2.2	0	0.0	0	0.0	0	0.0	0	0.0	0	0.0	0	0.0	0	0.0	0	0.0
	週に数回程度	0	0.0 <0.0>	0	0.0	0	0.0	0	0.0	0	0.0	0	0.0	0	0.0	0	0.0	0	0.0	0	0.0
	週に1回程度	0	0.0 <0.0>	0	0.0	0	0.0	0	0.0	0	0.0	0	0.0	0	0.0	0	0.0	0	0.0	0	0.0
	月に1回程度	0	0.0 <0.0>	0	0.0	0	0.0	0	0.0	0	0.0	0	0.0	0	0.0	0	0.0	0	0.0	0	0.0
	全くなかった	162	27.0 <28.3>	18	39.1	19	27.1	35	40.2	22	20.4	29	23.8	39	23.5	96	25.9	24	20.5	29	25.7
	行かなかった	436	72.8 <71.5>	27	58.7	51	72.9	52	59.8	86	79.6	93	76.2	127	76.5	274	74.1	93	79.5	84	74.3
女性	総数 [実数]	806	100.0 <100.0> [806]	59	100.0 [59]	77	100.0 [77]	145	100.0 [145]	150	100.0 [150]	140	100.0 [140]	235	100.0 [235]	519	100.0	156	100.0	151	100.0
	ほぼ毎日	0	0.0 <0.0>	0	0.0	0	0.0	0	0.0	0	0.0	0	0.0	0	0.0	0	0.0	0	0.0	0	0.0
	週に数回程度	0	0.0 <0.0>	0	0.0	0	0.0	0	0.0	0	0.0	0	0.0	0	0.0	0	0.0	0	0.0	0	0.0
	週に1回程度	3	0.4 <0.4>	1	1.7	0	0.0	0	0.0	1	0.7	1	0.7	0	0.0	2	0.4	1	0.6	0	0.0
	月に1回程度	1	0.1 <0.2>	1	1.7	0	0.0	0	0.0	0	0.0	0	0.0	0	0.0	0	0.0	0	0.0	0	0.0
	全くなかった	217	26.9 <28.1>	28	47.5	22	28.6	47	32.4	46	30.7	27	19.3	47	20.0	134	25.8	28	17.9	33	21.9
	行かなかった	585	72.6 <71.3>	29	49.2	55	71.4	98	67.6	103	68.7	112	80.0	188	80.0	383	73.8	127	81.4	118	78.1

注:<>内の数値は年齢調整値

問35 あなたはこの1か月に、望まずに自分以外の人が吸っていたタバコの煙を吸う機会(受動喫煙)がありましたか。(項目毎に1つだけ○印)
ウ 学校

◆第35表の4◆ 受動喫煙の機会「飲食店」(性・年齢階級別)

		年齢																			
		総数		20-29歳		30-39歳		40-49歳		50-59歳		60-69歳		70歳以上		(再掲)40-74歳		(再掲)65-74歳		(再掲)75歳以上	
		人数	%	人数	%	人数	%	人数	%	人数	%	人数	%	人数	%	人数	%	人数	%	人数	%
総計	総数 [実数]	1,489	100.0 <100.0> [1,489]	110	100.0 [110]	151	100.0 [151]	238	100.0 [238]	273	100.0 [273]	273	100.0 [273]	444	100.0 [444]	937	100.0	295	100.0	291	100.0
	ほぼ毎日	5	0.3 <0.4>	0	0.0	1	0.7	2	0.8	2	0.7	0	0.0	0	0.0	4	0.4	0	0.0	0	0.0
	週に数回程度	7	0.5 <0.6>	1	0.9	0	0.0	4	1.7	0	0.0	1	0.4	1	0.2	5	0.5	1	0.3	1	0.3
	週に1回程度	27	1.8 <2.0>	3	2.7	5	3.3	3	1.3	4	1.5	3	1.1	9	2.0	12	1.3	4	1.4	7	2.4
	月に1回程度	172	11.6 <12.5>	22	20.0	27	17.9	30	12.6	35	12.8	30	11.0	28	6.3	102	10.9	22	7.5	21	7.2
	全くなかった	917	61.6 <61.2>	71	64.5	93	61.6	158	66.4	190	69.6	163	59.7	242	54.5	608	64.9	177	60.0	145	49.8
	行かなかった	361	24.2 <23.3>	13	11.8	25	16.6	41	17.2	42	15.4	76	27.8	164	36.9	206	22.0	91	30.8	117	40.2
男性	総数 [実数]	640	100.0 <100.0> [640]	50	100.0 [50]	72	100.0 [72]	90	100.0 [90]	116	100.0 [116]	126	100.0 [126]	186	100.0 [186]	390	100.0	125	100.0	128	100.0
	ほぼ毎日	4	0.6 <0.7>	0	0.0	1	1.4	2	2.2	1	0.9	0	0.0	0	0.0	3	0.8	0	0.0	0	0.0
	週に数回程度	6	0.9 <1.1>	1	2.0	0	0.0	3	3.3	0	0.0	1	0.8	1	0.5	4	1.0	1	0.8	1	0.8
	週に1回程度	18	2.8 <3.0>	2	4.0	4	5.6	3	3.3	3	2.6	2	1.6	4	2.2	9	2.3	3	2.4	3	2.3
	月に1回程度	85	13.3 <13.6>	11	22.0	11	15.3	12	13.3	20	17.2	20	15.9	11	5.9	55	14.1	15	12.0	8	6.3
	全くなかった	355	55.5 <56.1>	30	60.0	41	56.9	54	60.0	66	56.9	64	50.8	100	53.8	215	55.1	62	49.6	69	53.9
	行かなかった	172	26.9 <25.5>	6	12.0	15	20.8	16	17.8	26	22.4	39	31.0	70	37.6	104	26.7	44	35.2	47	36.7
女性	総数 [実数]	849	100.0 <100.0> [849]	60	100.0 [60]	79	100.0 [79]	148	100.0 [148]	157	100.0 [157]	147	100.0 [147]	258	100.0 [258]	547	100.0	170	100.0	163	100.0
	ほぼ毎日	1	0.1 <0.1>	0	0.0	0	0.0	0	0.0	1	0.6	0	0.0	0	0.0	1	0.2	0	0.0	0	0.0
	週に数回程度	1	0.1 <0.1>	0	0.0	0	0.0	1	0.7	0	0.0	0	0.0	0	0.0	1	0.2	0	0.0	0	0.0
	週に1回程度	9	1.1 <1.1>	1	1.7	1	1.3	0	0.0	1	0.6	1	0.7	5	1.9	3	0.5	1	0.6	4	2.5
	月に1回程度	87	10.2 <11.3>	11	18.3	16	20.3	18	12.2	15	9.6	10	6.8	17	6.6	47	8.6	7	4.1	13	8.0
	全くなかった	562	66.2 <66.3>	41	68.3	52	65.8	104	70.3	124	79.0	99	67.3	142	55.0	393	71.8	115	67.6	76	46.6
	行かなかった	189	22.3 <21.1>	7	11.7	10	12.7	25	16.9	16	10.2	37	25.2	94	36.4	102	18.6	47	27.6	70	42.9

注:<>内の数値は年齢調整値

問35 あなたはこの1か月に、望まずに自分以外の人が吸っていたたばこの煙を吸う機会(受動喫煙)がありましたか。(項目毎に1つだけ○印)
エ 飲食店

◆第35表の5◆ 受動喫煙の機会「遊技場」(性・年齢階級別)

		年齢																			
		総数		20-29歳		30-39歳		40-49歳		50-59歳		60-69歳		70歳以上		(再掲)40-74歳		(再掲)65-74歳		(再掲)75歳以上	
		人数	%	人数	%	人数	%	人数	%	人数	%	人数	%	人数	%	人数	%	人数	%	人数	%
総計	総数 [実数]	1,479	100.0 <100.0> [1,479]	110	100.0 [110]	152	100.0 [152]	237	100.0 [237]	270	100.0 [270]	277	100.0 [277]	433	100.0 [433]	933	100.0	294	100.0	284	100.0
	ほぼ毎日	6	0.4 <0.5>	2	1.8	1	0.7	0	0.0	1	0.4	1	0.4	1	0.2	2	0.2	1	0.3	1	0.4
	週に数回程度	10	0.7 <0.8>	2	1.8	2	1.3	1	0.4	2	0.7	2	0.7	1	0.2	5	0.5	1	0.3	1	0.4
	週に1回程度	23	1.6 <1.6>	0	0.0	3	2.0	3	1.3	9	3.3	7	2.5	1	0.2	19	2.0	5	1.7	1	0.4
	月に1回程度	46	3.1 <3.5>	1	0.9	12	7.9	13	5.5	9	3.3	4	1.4	7	1.6	27	2.9	2	0.7	6	2.1
	全くなかった	358	24.2 <25.9>	41	37.3	54	35.5	74	31.2	50	18.5	49	17.7	90	20.8	196	21.0	46	15.6	67	23.6
	行かなかった	1,036	70.0 <67.7>	64	58.2	80	52.6	146	61.6	199	73.7	214	77.3	333	76.9	684	73.3	239	81.3	208	73.2
男性	総数 [実数]	639	100.0 <100.0> [639]	50	100.0 [50]	73	100.0 [73]	90	100.0 [90]	116	100.0 [116]	129	100.0 [129]	181	100.0 [181]	394	100.0	128	100.0	122	100.0
	ほぼ毎日	5	0.8 <0.8>	1	2.0	1	1.4	0	0.0	1	0.9	1	0.8	1	0.6	2	0.5	1	0.8	1	0.8
	週に数回程度	9	1.4 <1.5>	2	4.0	2	2.7	1	1.1	2	1.7	2	1.6	0	0.0	5	1.3	1	0.8	0	0.0
	週に1回程度	19	3.0 <2.8>	0	0.0	2	2.7	3	3.3	7	6.0	6	4.7	1	0.6	16	4.1	4	3.1	1	0.8
	月に1回程度	29	4.5 <4.7>	1	2.0	7	9.6	6	6.7	5	4.3	4	3.1	6	3.3	16	4.1	2	1.6	5	4.1
	全くなかった	163	25.5 <27.1>	19	38.0	26	35.6	32	35.6	17	14.7	25	19.4	44	24.3	85	21.6	23	18.0	33	27.0
	行かなかった	414	64.8 <63.1>	27	54.0	35	47.9	48	53.3	84	72.4	91	70.5	129	71.3	270	68.5	97	75.8	82	67.2
女性	総数 [実数]	840	100.0 <100.0> [840]	60	100.0 [60]	79	100.0 [79]	147	100.0 [147]	154	100.0 [154]	148	100.0 [148]	252	100.0 [252]	539	100.0	166	100.0	162	100.0
	ほぼ毎日	1	0.1 <0.2>	1	1.7	0	0.0	0	0.0	0	0.0	0	0.0	0	0.0	0	0.0	0	0.0	0	0.0
	週に数回程度	1	0.1 <0.1>	0	0.0	0	0.0	0	0.0	0	0.0	0	0.0	1	0.4	0	0.0	0	0.0	1	0.6
	週に1回程度	4	0.5 <0.5>	0	0.0	1	1.3	0	0.0	2	1.3	1	0.7	0	0.0	3	0.6	1	0.6	0	0.0
	月に1回程度	17	2.0 <2.2>	0	0.0	5	6.3	7	4.8	4	2.6	0	0.0	1	0.4	11	2.0	0	0.0	1	0.6
	全くなかった	195	23.2 <24.7>	22	36.7	28	35.4	42	28.6	33	21.4	24	16.2	46	18.3	111	20.6	23	13.9	34	21.0
	行かなかった	622	74.0 <72.3>	37	61.7	45	57.0	98	66.7	115	74.7	123	83.1	204	81.0	414	76.8	142	85.5	126	77.8

注:<>内の数値は年齢調整値

問35 あなたはこの1か月に、望まずに自分以外の人が吸っていたたばこの煙を吸う機会(受動喫煙)がありましたか。(項目毎に1つだけ○印)
オ 遊技場(ゲームセンター、パチンコ、競馬場など)

◆第35表の6◆ 受動喫煙の機会「行政機関」(性・年齢階級別)

		年齢																			
		総数		20-29歳		30-39歳		40-49歳		50-59歳		60-69歳		70歳以上		(再掲)40-74歳		(再掲)65-74歳		(再掲)75歳以上	
		人数	%	人数	%	人数	%	人数	%	人数	%	人数	%	人数	%	人数	%	人数	%	人数	%
総計	総数 [実数]	1,487	100.0 <100.0>	110	100.0	153	100.0	238	100.0	273	100.0	274	100.0	439	100.0	936	100.0	294	100.0	288	100.0
	ほぼ毎日	1	0.1 <0.1>	0	0.0	0	0.0	0	0.0	1	0.4	0	0.0	0	0.0	1	0.1	0	0.0	0	0.0
	週に数回程度	1	0.1 <0.1>	0	0.0	0	0.0	0	0.0	0	0.0	0	0.0	1	0.2	1	0.1	1	0.3	0	0.0
	週に1回程度	3	0.2 <0.2>	0	0.0	0	0.0	1	0.4	1	0.4	0	0.0	1	0.2	2	0.2	0	0.0	1	0.3
	月に1回程度	14	0.9 <0.9>	2	1.8	0	0.0	1	0.4	3	1.1	4	1.5	4	0.9	8	0.9	1	0.3	4	1.4
	全くなかった	675	45.4 <45.2>	47	42.7	66	43.1	112	47.1	129	47.3	130	47.4	191	43.5	435	46.5	135	45.9	127	44.1
	行かなかった	793	53.3 <53.5>	61	55.5	87	56.9	124	52.1	139	50.9	140	51.1	242	55.1	489	52.2	157	53.4	156	54.2
男性	総数 [実数]	641	100.0 <100.0>	50	100.0	73	100.0	90	100.0	118	100.0	126	100.0	184	100.0	393	100.0	126	100.0	125	100.0
	ほぼ毎日	1	0.2 <0.1>	0	0.0	0	0.0	0	0.0	1	0.8	0	0.0	0	0.0	1	0.3	0	0.0	0	0.0
	週に数回程度	1	0.2 <0.1>	0	0.0	0	0.0	0	0.0	0	0.0	0	0.0	1	0.5	1	0.3	1	0.8	0	0.0
	週に1回程度	2	0.3 <0.3>	0	0.0	0	0.0	1	1.1	1	0.8	0	0.0	0	0.0	2	0.5	0	0.0	0	0.0
	月に1回程度	6	0.9 <0.9>	1	2.0	0	0.0	0	0.0	1	0.8	3	2.4	1	0.5	4	1.0	1	0.8	1	0.8
	全くなかった	293	45.7 <45.5>	22	44.0	30	41.1	43	47.8	49	41.5	62	49.2	87	47.3	178	45.3	60	47.6	63	50.4
	行かなかった	338	52.7 <53.0>	27	54.0	43	58.9	46	51.1	66	55.9	61	48.4	95	51.6	207	52.7	64	50.8	61	48.8
女性	総数 [実数]	846	100.0 <100.0>	60	100.0	80	100.0	148	100.0	155	100.0	148	100.0	255	100.0	543	100.0	168	100.0	163	100.0
	ほぼ毎日	0	0.0 <0.0>	0	0.0	0	0.0	0	0.0	0	0.0	0	0.0	0	0.0	0	0.0	0	0.0	0	0.0
	週に数回程度	0	0.0 <0.0>	0	0.0	0	0.0	0	0.0	0	0.0	0	0.0	0	0.0	0	0.0	0	0.0	0	0.0
	週に1回程度	1	0.1 <0.1>	0	0.0	0	0.0	0	0.0	0	0.0	0	0.0	1	0.4	0	0.0	0	0.0	1	0.6
	月に1回程度	8	0.9 <0.9>	1	1.7	0	0.0	1	0.7	2	1.3	1	0.7	3	1.2	4	0.7	0	0.0	3	1.8
	全くなかった	382	45.2 <45.0>	25	41.7	36	45.0	69	46.6	80	51.6	68	45.9	104	40.8	257	47.3	75	44.6	64	39.3
	行かなかった	455	53.8 <54.0>	34	56.7	44	55.0	78	52.7	73	47.1	79	53.4	147	57.6	282	51.9	93	55.4	95	58.3

注:<>内の数値は年齢調整値

問35 あなたはこの1か月に、望まずに自分以外の人が吸っていたたばこの煙を吸う機会(受動喫煙)がありましたか。(項目毎に1つだけ○印)
カ 行政機関(市役所、町村役場、公民館など)

◆第35表の7◆ 受動喫煙の機会「医療機関」(性・年齢階級別)

		年齢																			
		総数		20-29歳		30-39歳		40-49歳		50-59歳		60-69歳		70歳以上		(再掲)40-74歳		(再掲)65-74歳		(再掲)75歳以上	
		人数	%	人数	%	人数	%	人数	%	人数	%	人数	%	人数	%	人数	%	人数	%	人数	%
総計	総数 [実数]	1,504	100.0 <100.0>	110	100.0	153	100.0	238	100.0	274	100.0	275	100.0	454	100.0	939	100.0	297	100.0	302	100.0
	ほぼ毎日	2	0.1 <0.2>	1	0.9	1	0.7	0	0.0	0	0.0	0	0.0	0	0.0	0	0.0	0	0.0	0	0.0
	週に数回程度	2	0.1 <0.2>	0	0.0	1	0.7	0	0.0	0	0.0	1	0.4	0	0.0	1	0.1	0	0.0	0	0.0
	週に1回程度	5	0.3 <0.3>	0	0.0	0	0.0	2	0.8	1	0.4	1	0.4	1	0.2	4	0.4	0	0.0	1	0.3
	月に1回程度	39	2.6 <2.5>	0	0.0	2	1.3	6	2.5	5	1.8	8	2.9	18	4.0	22	2.3	6	2.0	15	5.0
	全くなかった	1,083	72.0 <70.1>	59	53.6	98	64.1	174	73.1	198	72.3	207	75.3	347	76.4	690	73.5	224	75.4	236	78.1
	行かなかった	373	24.8 <26.8>	50	45.5	51	33.3	56	23.5	70	25.5	58	21.1	88	19.4	222	23.6	67	22.6	50	16.6
男性	総数 [実数]	648	100.0 <100.0>	50	100.0	73	100.0	90	100.0	118	100.0	126	100.0	191	100.0	393	100.0	126	100.0	132	100.0
	ほぼ毎日	1	0.2 <0.2>	1	2.0	0	0.0	0	0.0	0	0.0	0	0.0	0	0.0	0	0.0	0	0.0	0	0.0
	週に数回程度	2	0.3 <0.3>	0	0.0	1	1.4	0	0.0	0	0.0	1	0.8	0	0.0	1	0.3	0	0.0	0	0.0
	週に1回程度	1	0.2 <0.1>	0	0.0	0	0.0	0	0.0	0	0.0	0	0.0	1	0.5	0	0.0	0	0.0	1	0.8
	月に1回程度	20	3.1 <2.8>	0	0.0	0	0.0	3	3.3	4	3.4	4	3.2	9	4.7	13	3.3	3	2.4	7	5.3
	全くなかった	433	66.8 <65.6>	27	54.0	38	52.1	61	67.8	75	63.6	94	74.6	138	72.3	267	67.9	89	70.6	101	76.5
	行かなかった	191	29.5 <30.9>	22	44.0	34	46.6	26	28.9	39	33.1	27	21.4	43	22.5	112	28.5	34	27.0	23	17.4
女性	総数 [実数]	856	100.0 <100.0>	60	100.0	80	100.0	148	100.0	156	100.0	149	100.0	263	100.0	546	100.0	171	100.0	170	100.0
	ほぼ毎日	1	0.1 <0.2>	0	0.0	1	1.3	0	0.0	0	0.0	0	0.0	0	0.0	0	0.0	0	0.0	0	0.0
	週に数回程度	0	0.0 <0.0>	0	0.0	0	0.0	0	0.0	0	0.0	0	0.0	0	0.0	0	0.0	0	0.0	0	0.0
	週に1回程度	4	0.5 <0.4>	0	0.0	0	0.0	2	1.4	1	0.6	1	0.7	0	0.0	4	0.7	0	0.0	0	0.0
	月に1回程度	19	2.2 <2.1>	0	0.0	2	2.5	3	2.0	1	0.6	4	2.7	9	3.4	9	1.6	3	1.8	8	4.7
	全くなかった	650	75.9 <74.6>	32	53.3	60	75.0	113	76.4	123	78.8	113	75.8	209	79.5	423	77.5	135	78.9	135	79.4
	行かなかった	182	21.3 <22.7>	28	46.7	17	21.3	30	20.3	31	19.9	31	20.8	45	17.1	110	20.1	33	19.3	27	15.9

注:<>内の数値は年齢調整値

問35 あなたはこの1か月に、望まずに自分以外の人が吸っていたたばこの煙を吸う機会(受動喫煙)がありましたか。(項目毎に1つだけ○印)
キ 医療機関

◆第35表の8◆ 受動喫煙の機会「公共交通機関」(性・年齢階級別)

		年齢																			
		総数		20-29歳		30-39歳		40-49歳		50-59歳		60-69歳		70歳以上		(再掲) 40-74歳		(再掲) 65-74歳		(再掲) 75歳以上	
		人数	%	人数	%	人数	%	人数	%	人数	%	人数	%	人数	%	人数	%	人数	%	人数	%
総計	総数 [実数]	1,495	100.0 <100.0> [1,495]	110	100.0 [110]	153	100.0 [153]	238	100.0 [238]	273	100.0 [273]	275	100.0 [275]	446	100.0 [446]	937	100.0	295	100.0	295	100.0
	ほぼ毎日	0	0.0 <0.0>	0	0.0	0	0.0	0	0.0	0	0.0	0	0.0	0	0.0	0	0.0	0	0.0	0	0.0
	週に数回程度	3	0.2 <0.2>	0	0.0	1	0.7	0	0.0	0	0.0	1	0.4	1	0.2	1	0.1	0	0.0	1	0.3
	週に1回程度	1	0.1 <0.1>	0	0.0	0	0.0	0	0.0	0	0.0	0	0.0	1	0.2	1	0.1	1	0.3	0	0.0
	月に1回程度	33	2.2 <2.1>	2	1.8	3	2.0	5	2.1	10	3.7	5	1.8	8	1.8	21	2.2	3	1.0	7	2.4
	全くなかった	792	53.0 <53.4>	65	59.1	85	55.6	124	52.1	152	55.7	151	54.9	215	48.2	496	52.9	147	49.8	146	49.5
	行かなかった	666	44.5 <44.3>	43	39.1	64	41.8	109	45.8	111	40.7	118	42.9	221	49.6	418	44.6	144	48.8	141	47.8
男性	総数 [実数]	642	100.0 <100.0> [642]	50	100.0 [50]	73	100.0 [73]	90	100.0 [90]	117	100.0 [117]	126	100.0 [126]	186	100.0 [186]	392	100.0	126	100.0	127	100.0
	ほぼ毎日	0	0.0 <0.0>	0	0.0	0	0.0	0	0.0	0	0.0	0	0.0	0	0.0	0	0.0	0	0.0	0	0.0
	週に数回程度	1	0.2 <0.2>	0	0.0	1	1.4	0	0.0	0	0.0	0	0.0	0	0.0	0	0.0	0	0.0	0	0.0
	週に1回程度	0	0.0 <0.0>	0	0.0	0	0.0	0	0.0	0	0.0	0	0.0	0	0.0	0	0.0	0	0.0	0	0.0
	月に1回程度	12	1.9 <1.8>	0	0.0	2	2.7	1	1.1	3	2.6	2	1.6	4	2.2	7	1.8	2	1.6	3	2.4
	全くなかった	340	53.0 <53.1>	31	62.0	36	49.3	47	52.2	59	50.4	72	57.1	95	51.1	201	51.3	60	47.6	72	56.7
	行かなかった	289	45.0 <44.9>	19	38.0	34	46.6	42	46.7	55	47.0	52	41.3	87	46.8	184	46.9	64	50.8	52	40.9
女性	総数 [実数]	853	100.0 <100.0> [853]	60	100.0 [60]	80	100.0 [80]	148	100.0 [148]	156	100.0 [156]	149	100.0 [149]	260	100.0 [260]	545	100.0	169	100.0	168	100.0
	ほぼ毎日	0	0.0 <0.0>	0	0.0	0	0.0	0	0.0	0	0.0	0	0.0	0	0.0	0	0.0	0	0.0	0	0.0
	週に数回程度	2	0.2 <0.2>	0	0.0	0	0.0	0	0.0	0	0.0	1	0.7	1	0.4	1	0.2	0	0.0	1	0.6
	週に1回程度	1	0.1 <0.1>	0	0.0	0	0.0	0	0.0	0	0.0	0	0.0	1	0.4	1	0.2	1	0.6	0	0.0
	月に1回程度	21	2.5 <2.5>	2	3.3	1	1.3	4	2.7	7	4.5	3	2.0	4	1.5	14	2.6	1	0.6	4	2.4
	全くなかった	452	53.0 <53.6>	34	56.7	49	61.3	77	52.0	93	59.6	79	53.0	120	46.2	295	54.1	87	51.5	74	44.0
	行かなかった	377	44.2 <43.6>	24	40.0	30	37.5	67	45.3	56	35.9	66	44.3	134	51.5	234	42.9	80	47.3	89	53.0

注:<>内の数値は年齢調整値

問35 あなたはこの1か月に、望まずに自分以外の人が吸っていたたばこの煙を吸う機会(受動喫煙)がありましたか。(項目毎に1つだけ○印)
ク 公共交通機関

◆第35表の9◆ 受動喫煙の機会「路上」(性・年齢階級別)

		年齢																			
		総数		20-29歳		30-39歳		40-49歳		50-59歳		60-69歳		70歳以上		(再掲) 40-74歳		(再掲) 65-74歳		(再掲) 75歳以上	
		人数	%	人数	%	人数	%	人数	%	人数	%	人数	%	人数	%	人数	%	人数	%	人数	%
総計	総数 [実数]	1,507	100.0 <100.0> [1,507]	110	100.0 [110]	154	100.0 [154]	237	100.0 [237]	273	100.0 [273]	278	100.0 [278]	455	100.0 [455]	939	100.0	296	100.0	304	100.0
	ほぼ毎日	16	1.1 <1.1>	1	0.9	3	1.9	2	0.8	2	0.7	1	0.4	7	1.5	7	0.7	2	0.7	5	1.6
	週に数回程度	38	2.5 <2.9>	3	2.7	10	6.5	11	4.6	6	2.2	2	0.7	6	1.3	20	2.1	1	0.3	5	1.6
	週に1回程度	53	3.5 <3.9>	6	5.5	10	6.5	9	3.8	12	4.4	6	2.2	10	2.2	29	3.1	5	1.7	8	2.6
	月に1回程度	187	12.4 <13.2>	23	20.9	22	14.3	48	20.3	38	13.9	24	8.6	32	7.0	124	13.2	24	8.1	18	5.9
	全くなかった	1,033	68.5 <67.2>	68	61.8	89	57.8	151	63.7	193	70.7	221	79.5	311	68.4	676	72.0	233	78.7	200	65.8
	行かなかった	180	11.9 <11.7>	9	8.2	20	13.0	16	6.8	22	8.1	24	8.6	89	19.6	83	8.8	31	10.5	68	22.4
男性	総数 [実数]	649	100.0 <100.0> [649]	50	100.0 [50]	73	100.0 [73]	90	100.0 [90]	117	100.0 [117]	126	100.0 [126]	193	100.0 [193]	392	100.0	126	100.0	134	100.0
	ほぼ毎日	8	1.2 <1.2>	0	0.0	2	2.7	0	0.0	1	0.9	0	0.0	5	2.6	2	0.5	1	0.8	4	3.0
	週に数回程度	17	2.6 <2.9>	1	2.0	3	4.1	6	6.7	4	3.4	1	0.8	2	1.0	12	3.1	1	0.8	1	0.7
	週に1回程度	27	4.2 <4.2>	2	4.0	2	2.7	5	5.6	9	7.7	2	1.6	7	3.6	17	4.3	3	2.4	6	4.5
	月に1回程度	76	11.7 <12.6>	9	18.0	10	13.7	19	21.1	12	10.3	12	9.5	14	7.3	48	12.2	10	7.9	9	6.7
	全くなかった	438	67.5 <66.7>	34	68.0	43	58.9	56	62.2	80	68.4	100	79.4	125	64.8	275	70.2	96	76.2	86	64.2
	行かなかった	83	12.8 <12.4>	4	8.0	13	17.8	4	4.4	11	9.4	11	8.7	40	20.7	38	9.7	15	11.9	28	20.9
女性	総数 [実数]	858	100.0 <100.0> [858]	60	100.0 [60]	81	100.0 [81]	147	100.0 [147]	156	100.0 [156]	152	100.0 [152]	262	100.0 [262]	547	100.0	170	100.0	170	100.0
	ほぼ毎日	8	0.9 <1.0>	1	1.7	1	1.2	2	1.4	1	0.6	1	0.7	2	0.8	5	0.9	1	0.6	1	0.6
	週に数回程度	21	2.4 <2.9>	2	3.3	7	8.6	5	3.4	2	1.3	1	0.7	4	1.5	8	1.5	0	0.0	4	2.4
	週に1回程度	26	3.0 <3.6>	4	6.7	8	9.9	4	2.7	3	1.9	4	2.6	3	1.1	12	2.2	2	1.2	2	1.2
	月に1回程度	111	12.9 <13.8>	14	23.3	12	14.8	29	19.7	26	16.7	12	7.9	18	6.9	76	13.9	14	8.2	9	5.3
	全くなかった	595	69.3 <67.8>	34	56.7	46	56.8	95	64.6	113	72.4	121	79.6	186	71.0	401	73.3	137	80.6	114	67.1
	行かなかった	97	11.3 <10.9>	5	8.3	7	8.6	12	8.2	11	7.1	13	8.6	49	18.7	45	8.2	16	9.4	40	23.5

注:<>内の数値は年齢調整値

問35 あなたはこの1か月に、望まずに自分以外の人が吸っていたたばこの煙を吸う機会(受動喫煙)がありましたか。(項目毎に1つだけ○印)
ケ 路上

◆第35表の10◆ 受動喫煙の機会「子どもが利用する屋外の空間」(性・年齢階級別)

		年齢																			
		総数		20-29歳		30-39歳		40-49歳		50-59歳		60-69歳		70歳以上		(再掲)40-74歳		(再掲)65-74歳		(再掲)75歳以上	
		人数	%	人数	%	人数	%	人数	%	人数	%	人数	%	人数	%	人数	%	人数	%	人数	%
総計	総数 [実数]	1,484	100.0 <100.0>	110	100.0	153	100.0	238	100.0	273	100.0	272	100.0	438	100.0	932	100.0	292	100.0	289	100.0
	ほぼ毎日	1	0.1 <0.1>	0	0.0	1	0.7	0	0.0	0	0.0	0	0.0	0	0.0	0	0.0	0	0.0	0	0.0
	週に数回程度	10	0.7 <0.7>	0	0.0	3	2.0	3	1.3	1	0.4	1	0.4	2	0.5	6	0.6	1	0.3	1	0.3
	週に1回程度	8	0.5 <0.6>	1	0.9	0	0.0	3	1.3	2	0.7	2	0.7	0	0.0	7	0.8	1	0.3	0	0.0
	月に1回程度	25	1.7 <1.8>	2	1.8	1	0.7	8	3.4	5	1.8	2	0.7	7	1.6	19	2.0	5	1.7	3	1.0
	全くなかった	744	50.1 <51.4>	60	54.5	94	61.4	143	60.1	128	46.9	132	48.5	187	42.7	465	49.9	130	44.5	125	43.3
	行かなかった	696	46.9 <45.4>	47	42.7	54	35.3	81	34.0	137	50.2	135	49.6	242	55.3	435	46.7	155	53.1	160	55.4
男性	総数 [実数]	640	100.0 <100.0>	50	100.0	73	100.0	90	100.0	117	100.0	126	100.0	184	100.0	392	100.0	126	100.0	125	100.0
	ほぼ毎日	0	0.0 <0.0>	0	0.0	0	0.0	0	0.0	0	0.0	0	0.0	0	0.0	0	0.0	0	0.0	0	0.0
	週に数回程度	3	0.5 <0.5>	0	0.0	0	0.0	2	2.2	1	0.9	0	0.0	0	0.0	3	0.8	0	0.0	0	0.0
	週に1回程度	5	0.8 <0.8>	1	2.0	0	0.0	1	1.1	2	1.7	1	0.8	0	0.0	4	1.0	1	0.8	0	0.0
	月に1回程度	15	2.3 <2.4>	2	4.0	0	0.0	3	3.3	4	3.4	1	0.8	5	2.7	11	2.8	4	3.2	2	1.6
	全くなかった	333	52.0 <52.6>	27	54.0	41	56.2	55	61.1	51	43.6	70	55.6	89	48.4	203	51.8	64	50.8	62	49.6
	行かなかった	284	44.4 <43.6>	20	40.0	32	43.8	29	32.2	59	50.4	54	42.9	90	48.9	171	43.6	57	45.2	61	48.8
女性	総数 [実数]	844	100.0 <100.0>	60	100.0	80	100.0	148	100.0	156	100.0	146	100.0	254	100.0	540	100.0	166	100.0	164	100.0
	ほぼ毎日	1	0.1 <0.2>	0	0.0	1	1.3	0	0.0	0	0.0	0	0.0	0	0.0	0	0.0	0	0.0	0	0.0
	週に数回程度	7	0.8 <0.9>	0	0.0	3	3.8	1	0.7	0	0.0	1	0.7	2	0.8	3	0.6	1	0.6	1	0.6
	週に1回程度	3	0.4 <0.3>	0	0.0	0	0.0	2	1.4	0	0.0	1	0.7	0	0.0	3	0.6	0	0.0	0	0.0
	月に1回程度	10	1.2 <1.2>	0	0.0	1	1.3	5	3.4	1	0.6	1	0.7	2	0.8	8	1.5	1	0.6	1	0.6
	全くなかった	411	48.7 <50.2>	33	55.0	53	66.3	88	59.5	77	49.4	62	42.5	98	38.6	262	48.5	66	39.8	63	38.4
	行かなかった	412	48.8 <47.2>	27	45.0	22	27.5	52	35.1	78	50.0	81	55.5	152	59.8	264	48.9	98	59.0	99	60.4

注:<>内の数値は年齢調整値

問35 あなたはこの1か月に、望まずに自分以外の人が吸っていたたばこの煙を吸う機会(受動喫煙)がありましたか。(項目毎に1つだけ○印)
コ 子どもが利用する屋外の空間(公園、通学路など)

◆第35表の11◆ 受動喫煙の機会「その他」(性・年齢階級別)

		年齢																			
		総数		20-29歳		30-39歳		40-49歳		50-59歳		60-69歳		70歳以上		(再掲)40-74歳		(再掲)65-74歳		(再掲)75歳以上	
		人数	%	人数	%	人数	%	人数	%	人数	%	人数	%	人数	%	人数	%	人数	%	人数	%
総計	総数 [実数]	1,504	100.0 <100.0>	110	100.0	153	100.0	238	100.0	273	100.0	277	100.0	453	100.0	942	100.0	299	100.0	299	100.0
	ほぼ毎日	8	0.5 <0.7>	3	2.7	1	0.7	0	0.0	2	0.7	1	0.4	1	0.2	3	0.3	0	0.0	1	0.3
	週に数回程度	54	3.6 <4.1>	4	3.6	11	7.2	15	6.3	11	4.0	6	2.2	7	1.5	37	3.9	7	2.3	2	0.7
	週に1回程度	79	5.3 <5.8>	7	6.4	11	7.2	23	9.7	22	8.1	13	4.7	3	0.7	59	6.3	7	2.3	2	0.7
	月に1回程度	172	11.4 <12.6>	19	17.3	32	20.9	49	20.6	35	12.8	13	4.7	24	5.3	106	11.3	15	5.0	15	5.0
	全くなかった	958	63.7 <62.2>	65	59.1	79	51.6	131	55.0	187	68.5	208	75.1	288	63.6	631	67.0	216	72.2	183	61.2
	行かなかった	233	15.5 <14.6>	12	10.9	19	12.4	20	8.4	16	5.9	36	13.0	130	28.7	106	11.3	54	18.1	96	32.1
男性	総数 [実数]	648	100.0 <100.0>	50	100.0	73	100.0	90	100.0	117	100.0	126	100.0	192	100.0	394	100.0	128	100.0	131	100.0
	ほぼ毎日	5	0.8 <0.9>	2	4.0	0	0.0	0	0.0	2	1.7	1	0.8	0	0.0	3	0.8	0	0.0	0	0.0
	週に数回程度	35	5.4 <5.5>	1	2.0	6	8.2	8	8.9	9	7.7	5	4.0	6	3.1	26	6.6	6	4.7	2	1.5
	週に1回程度	45	6.9 <7.3>	4	8.0	4	5.5	13	14.4	15	12.8	8	6.3	1	0.5	37	9.4	5	3.9	0	0.0
	月に1回程度	71	11.0 <11.8>	6	12.0	11	15.1	20	22.2	14	12.0	7	5.6	13	6.8	46	11.7	9	7.0	8	6.1
	全くなかった	408	63.0 <61.8>	32	64.0	41	56.2	44	48.9	74	63.2	96	76.2	121	63.0	251	63.7	90	70.3	84	64.1
	行かなかった	84	13.0 <12.7>	5	10.0	11	15.1	5	5.6	3	2.6	9	7.1	51	26.6	31	7.9	18	14.1	37	28.2
女性	総数 [実数]	856	100.0 <100.0>	60	100.0	80	100.0	148	100.0	156	100.0	151	100.0	261	100.0	548	100.0	171	100.0	168	100.0
	ほぼ毎日	3	0.4 <0.5>	1	1.7	1	1.3	0	0.0	0	0.0	0	0.0	1	0.4	0	0.0	0	0.0	1	0.6
	週に数回程度	19	2.2 <2.7>	3	5.0	5	6.3	7	4.7	2	1.3	1	0.7	1	0.4	11	2.0	1	0.6	0	0.0
	週に1回程度	34	4.0 <4.4>	3	5.0	7	8.8	10	6.8	7	4.5	5	3.3	2	0.8	22	4.0	2	1.2	2	1.2
	月に1回程度	101	11.8 <13.3>	13	21.7	21	26.3	29	19.6	21	13.5	6	4.0	11	4.2	60	10.9	6	3.5	7	4.2
	全くなかった	550	64.3 <62.7>	33	55.0	38	47.5	87	58.8	113	72.4	112	74.2	167	64.0	380	69.3	126	73.7	99	58.9
	行かなかった	149	17.4 <16.5>	7	11.7	8	10.0	15	10.1	13	8.3	27	17.9	79	30.3	75	13.7	36	21.1	59	35.1

注:<>内の数値は年齢調整値

問35 あなたはこの1か月に、望まずに自分以外の人が吸っていたたばこの煙を吸う機会(受動喫煙)がありましたか。(項目毎に1つだけ○印)
サ[その他(コンビニエンスストアなど)]

◆第36表の1◆ CKDの認知度（性・年齢階級別）

		年齢																			
		総数		20-29歳		30-39歳		40-49歳		50-59歳		60-69歳		70歳以上		(再掲) 40-74歳		(再掲) 65-74歳		(再掲) 75歳以上	
		人数	%	人数	%	人数	%	人数	%	人数	%	人数	%	人数	%	人数	%	人数	%	人数	%
総計	総数 [実数]	1,670	100.0 <100.0> [1,670]	111	100.0 [111]	154	100.0 [154]	239	100.0 [239]	284	100.0 [284]	292	100.0 [292]	590	100.0 [590]	988	100.0	325	100.0	417	100.0
	はい	682	40.8 <37.9>	42	37.8	48	31.2	65	27.2	100	35.2	115	39.4	312	52.9	371	37.6	152	46.8	221	53.0
	いいえ	988	59.2 <62.1>	69	62.2	106	68.8	174	72.8	184	64.8	177	60.6	278	47.1	617	62.4	173	53.2	196	47.0
男性	総数 [実数]	710	100.0 <100.0> [710]	51	100.0 [51]	73	100.0 [73]	90	100.0 [90]	122	100.0 [122]	133	100.0 [133]	241	100.0 [241]	413	100.0	140	100.0	173	100.0
	はい	236	33.2 <31.3>	15	29.4	19	26.0	17	18.9	31	25.4	43	32.3	111	46.1	119	28.8	51	36.4	83	48.0
	いいえ	474	66.8 <68.7>	36	70.6	54	74.0	73	81.1	91	74.6	90	67.7	130	53.9	294	71.2	89	63.6	90	52.0
女性	総数 [実数]	960	100.0 <100.0> 960	60	100.0 [60]	81	100.0 [81]	149	100.0 [149]	162	100.0 [162]	159	100.0 [159]	349	100.0 [349]	575	100.0	185	100.0	244	100.0
	はい	446	46.5 <44.5>	27	45.0	29	35.8	48	32.2	69	42.6	72	45.3	201	57.6	252	43.8	101	54.6	138	56.6
	いいえ	514	53.5 <55.5>	33	55.0	52	64.2	101	67.8	93	57.4	87	54.7	148	42.4	323	56.2	84	45.4	106	43.4

注:< >内の数値は年齢調整値

問36 「CKD(慢性腎臓病)」という言葉聞いたことがありますか。(1つだけ○印)

◆第36表の2◆ 生活習慣病がCKDの原因となることを認知している人の割合（性・年齢階級別）

		年齢																			
		総数		20-29歳		30-39歳		40-49歳		50-59歳		60-69歳		70歳以上		(再掲) 40-74歳		(再掲) 65-74歳		(再掲) 75歳以上	
		人数	%	人数	%	人数	%	人数	%	人数	%	人数	%	人数	%	人数	%	人数	%	人数	%
総計	総数 [実数]	675	100.0 <100.0> [675]	42	100.0 [42]	48	100.0 [48]	65	100.0 [65]	100	100.0 [100]	115	100.0 [115]	305	100.0 [305]	369	100.0	150	100.0	216	100.0
	はい	522	77.3 <77.6>	36	85.7	38	79.2	53	81.5	77	77.0	92	80.0	226	74.1	288	78.0	116	77.3	160	74.1
	いいえ	153	22.7 <22.4>	6	14.3	10	20.8	12	18.5	23	23.0	23	20.0	79	25.9	81	22.0	34	22.7	56	25.9
男性	総数 [実数]	234	100.0 <100.0> [234]	15	100.0 [15]	19	100.0 [19]	17	100.0 [17]	31	100.0 [31]	43	100.0 [43]	109	100.0 [109]	119	100.0	51	100.0	81	100.0
	はい	178	76.1 <74.7>	12	80.0	14	73.7	11	64.7	23	74.2	35	81.4	83	76.1	91	76.5	41	80.4	61	75.3
	いいえ	56	23.9 <25.3>	3	20.0	5	26.3	6	35.3	8	25.8	8	18.6	26	23.9	28	23.5	10	19.6	20	24.7
女性	総数 [実数]	441	100.0 <100.0> [441]	27	100.0 [27]	29	100.0 [29]	48	100.0 [48]	69	100.0 [69]	72	100.0 [72]	196	100.0 [196]	250	100.0	99	100.0	135	100.0
	はい	344	78.0 <80.4>	24	88.9	24	82.8	42	87.5	54	78.3	57	79.2	143	73.0	197	78.8	75	75.8	99	73.3
	いいえ	97	22.0 <19.6>	3	11.1	5	17.2	6	12.5	15	21.7	15	20.8	53	27.0	53	21.2	24	24.2	36	26.7

注:< >内の数値は年齢調整値

問36-2 生活習慣病(高血圧、糖尿病、メタボリックシンドロームなど)が「CKD(慢性腎臓病)」の原因となることを知っていましたか。(1つだけ○印)

◆第37表の1◆ 糖尿病の影響「腎不全(透析導入)など腎臓の障害」(性・年齢階級別)

		年齢																			
		総数		20-29歳		30-39歳		40-49歳		50-59歳		60-69歳		70歳以上		(再掲)40-74歳		(再掲)65-74歳		(再掲)75歳以上	
		人数	%	人数	%	人数	%	人数	%	人数	%	人数	%	人数	%	人数	%	人数	%	人数	%
総計	総数 [実数]	1,607	100.0 <100.0> [1,607]	111	100.0	154	100.0	235	100.0	282	100.0	288	100.0	537	100.0	970	100.0	315	100.0	372	100.0
	はい	1,232	76.7 <76.0>	80	72.1	115	74.7	183	77.9	204	72.3	242	84.0	408	76.0	758	78.1	257	81.6	279	75.0
	いいえ	375	23.3 <24.0>	31	27.9	39	25.3	52	22.1	78	27.7	46	16.0	129	24.0	212	21.9	58	18.4	93	25.0
男性	総数 [実数]	686	100.0 <100.0> [686]	51	100.0	73	100.0	89	100.0	121	100.0	131	100.0	221	100.0	403	100.0	132	100.0	159	100.0
	はい	507	73.9 <73.6>	35	68.6	54	74.0	67	75.3	83	68.6	107	81.7	161	72.9	305	75.7	106	80.3	113	71.1
	いいえ	179	26.1 <26.4>	16	31.4	19	26.0	22	24.7	38	31.4	24	18.3	60	27.1	98	24.3	26	19.7	46	28.9
女性	総数 [実数]	921	100.0 <100.0> [921]	60	100.0	81	100.0	146	100.0	161	100.0	157	100.0	316	100.0	567	100.0	183	100.0	213	100.0
	はい	725	78.7 <78.3>	45	75.0	61	75.3	116	79.5	121	75.2	135	86.0	247	78.2	453	79.9	151	82.5	166	77.9
	いいえ	196	21.3 <21.7>	15	25.0	20	24.7	30	20.5	40	24.8	22	14.0	69	21.8	114	20.1	32	17.5	47	22.1

注:< >内の数値は年齢調整値

問37 糖尿病が次の病気などに影響を与えることを知っていましたか。(項目毎に1つだけ○印)

ア 腎不全(透析導入)など腎臓の障害

◆第37表の2◆ 糖尿病の影響「失明を含む視力低下」(性・年齢階級別)

		年齢																			
		総数		20-29歳		30-39歳		40-49歳		50-59歳		60-69歳		70歳以上		(再掲)40-74歳		(再掲)65-74歳		(再掲)75歳以上	
		人数	%	人数	%	人数	%	人数	%	人数	%	人数	%	人数	%	人数	%	人数	%	人数	%
総計	総数 [実数]	1,601	100.0 <100.0> [1,601]	111	100.0	153	100.0	236	100.0	282	100.0	290	100.0	529	100.0	973	100.0	316	100.0	364	100.0
	はい	1,360	84.9 <82.8>	75	67.6	112	73.2	200	84.7	251	89.0	273	94.1	449	84.9	875	89.9	291	92.1	298	81.9
	いいえ	241	15.1 <17.2>	36	32.4	41	26.8	36	15.3	31	11.0	17	5.9	80	15.1	98	10.1	25	7.9	66	18.1
男性	総数 [実数]	680	100.0 <100.0> [680]	51	100.0	73	100.0	89	100.0	121	100.0	131	100.0	215	100.0	403	100.0	132	100.0	153	100.0
	はい	555	81.6 <80.4>	35	68.6	54	74.0	71	79.8	104	86.0	119	90.8	172	80.0	347	86.1	115	87.1	119	77.8
	いいえ	125	18.4 <19.6>	16	31.4	19	26.0	18	20.2	17	14.0	12	9.2	43	20.0	56	13.9	17	12.9	34	22.2
女性	総数 [実数]	921	100.0 <100.0> [921]	60	100.0	80	100.0	147	100.0	161	100.0	159	100.0	314	100.0	570	100.0	184	100.0	211	100.0
	はい	805	87.4 <85.3>	40	66.7	58	72.5	129	87.8	147	91.3	154	96.9	277	88.2	528	92.6	176	95.7	179	84.8
	いいえ	116	12.6 <14.7>	20	33.3	22	27.5	18	12.2	14	8.7	5	3.1	37	11.8	42	7.4	8	4.3	32	15.2

注:< >内の数値は年齢調整値

問37 糖尿病が次の病気などに影響を与えることを知っていましたか。(項目毎に1つだけ○印)

イ 失明を含む視力低下

◆第37表の3◆ 糖尿病の影響「足のしびれや痛み、壊疽を含む神経の障害」(性・年齢階級別)

		年齢																			
		総数		20-29歳		30-39歳		40-49歳		50-59歳		60-69歳		70歳以上		(再掲) 40-74歳	(再掲) 65-74歳	(再掲) 75歳以上			
		人数	%	人数	%	人数	%	人数	%	人数	%	人数	%	人数	%	人数	%	人数	%		
総計	総数 [実数]	1,585	100.0 <100.0> [1,585]	111	100.0	153	100.0	235	100.0	282	100.0	288	100.0	516	100.0	970	100.0	315	100.0	351	100.0
	はい	1,192	75.2 <74.3>	79	71.2	110	71.9	175	74.5	211	74.8	237	82.3	380	73.6	754	77.7	259	82.2	249	70.9
	いいえ	393	24.8 <25.7>	32	28.8	43	28.1	60	25.5	71	25.2	51	17.7	136	26.4	216	22.3	56	17.8	102	29.1
男性	総数 [実数]	676	100.0 <100.0> [676]	51	100.0	73	100.0	89	100.0	121	100.0	131	100.0	211	100.0	404	100.0	133	100.0	148	100.0
	はい	476	70.4 <70.0>	33	64.7	47	64.4	65	73.0	87	71.9	99	75.6	145	68.7	300	74.3	104	78.2	96	64.9
	いいえ	200	29.6 <30.0>	18	35.3	26	35.6	24	27.0	34	28.1	32	24.4	66	31.3	104	25.7	29	21.8	52	35.1
女性	総数 [実数]	909	100.0 <100.0> [909]	60	100.0	80	100.0	146	100.0	161	100.0	157	100.0	305	100.0	566	100.0	182	100.0	203	100.0
	はい	716	78.8 <78.6>	46	76.7	63	78.8	110	75.3	124	77.0	138	87.9	235	77.0	454	80.2	155	85.2	153	75.4
	いいえ	193	21.2 <21.4>	14	23.3	17	21.3	36	24.7	37	23.0	19	12.1	70	23.0	112	19.8	27	14.8	50	24.6

注:< >内の数値は年齢調整値

問37 糖尿病が次の病気などに影響を与えることを知っていましたか。(項目毎に1つだけ○印)
ウ 足のしびれや痛み、壊疽を含む神経の障害

◆第37表の4◆ 糖尿病の影響「脳卒中、脳梗塞(脳出血を除く)」(性・年齢階級別)

		年齢																			
		総数		20-29歳		30-39歳		40-49歳		50-59歳		60-69歳		70歳以上		(再掲) 40-74歳	(再掲) 65-74歳	(再掲) 75歳以上			
		人数	%	人数	%	人数	%	人数	%	人数	%	人数	%	人数	%	人数	%	人数	%		
総計	総数 [実数]	1,584	100.0 <100.0> [1,584]	111	100.0	153	100.0	235	100.0	282	100.0	288	100.0	515	100.0	968	100.0	314	100.0	352	100.0
	はい	1,055	66.6 <66.1>	72	64.9	104	68.0	153	65.1	170	60.3	211	73.3	345	67.0	644	66.5	222	70.7	235	66.8
	いいえ	529	33.4 <33.9>	39	35.1	49	32.0	82	34.9	112	39.7	77	26.7	170	33.0	324	33.5	92	29.3	117	33.2
男性	総数 [実数]	680	100.0 <100.0> [680]	51	100.0	73	100.0	89	100.0	121	100.0	132	100.0	214	100.0	404	100.0	133	100.0	152	100.0
	はい	443	65.1 <64.7>	30	58.8	53	72.6	54	60.7	70	57.9	98	74.2	138	64.5	264	65.3	97	72.9	96	63.2
	いいえ	237	34.9 <35.3>	21	41.2	20	27.4	35	39.3	51	42.1	34	25.8	76	35.5	140	34.7	36	27.1	56	36.8
女性	総数 [実数]	904	100.0 <100.0> [904]	60	100.0	80	100.0	146	100.0	161	100.0	156	100.0	301	100.0	564	100.0	181	100.0	200	100.0
	はい	612	67.7 <67.6>	42	70.0	51	63.8	99	67.8	100	62.1	113	72.4	207	68.8	380	67.4	125	69.1	139	69.5
	いいえ	292	32.3 <32.4>	18	30.0	29	36.3	47	32.2	61	37.9	43	27.6	94	31.2	184	32.6	56	30.9	61	30.5

注:< >内の数値は年齢調整値

問37 糖尿病が次の病気などに影響を与えることを知っていましたか。(項目毎に1つだけ○印)
エ 脳卒中、脳梗塞(脳出血を除く)

◆第37表の5◆ 糖尿病の影響「狭心症、心筋梗塞」(性・年齢階級別)

		年齢																			
		総数		20-29歳		30-39歳		40-49歳		50-59歳		60-69歳		70歳以上		(再掲) 40-74歳		(再掲) 65-74歳		(再掲) 75歳以上	
		人数	%	人数	%	人数	%	人数	%	人数	%	人数	%	人数	%	人数	%	人数	%	人数	%
総計	総数 [実数]	1,584	100.0 <100.0> [1,584]	111	100.0	153	100.0	235	100.0	282	100.0	288	100.0	515	100.0	970	100.0	316	100.0	350	100.0
	はい	1,033	65.2 <64.9>	71	64.0	100	65.4	153	65.1	162	57.4	202	70.1	345	67.0	630	64.9	217	68.7	232	66.3
	いいえ	551	34.8 <35.1>	40	36.0	53	34.6	82	34.9	120	42.6	86	29.9	170	33.0	340	35.1	99	31.3	118	33.7
男性	総数 [実数]	679	100.0 <100.0> [679]	51	100.0	73	100.0	89	100.0	121	100.0	132	100.0	213	100.0	404	100.0	133	100.0	151	100.0
	はい	436	64.2 <63.7>	28	54.9	48	65.8	59	66.3	66	54.5	95	72.0	140	65.7	262	64.9	93	69.9	98	64.9
	いいえ	243	35.8 <36.3>	23	45.1	25	34.2	30	33.7	55	45.5	37	28.0	73	34.3	142	35.1	40	30.1	53	35.1
女性	総数 [実数]	905	100.0 <100.0> [905]	60	100.0	80	100.0	146	100.0	161	100.0	156	100.0	302	100.0	566	100.0	183	100.0	199	100.0
	はい	597	66.0 <66.1>	43	71.7	52	65.0	94	64.4	96	59.6	107	68.6	205	67.9	368	65.0	124	67.8	134	67.3
	いいえ	308	34.0 <33.9>	17	28.3	28	35.0	52	35.6	65	40.4	49	31.4	97	32.1	198	35.0	59	32.2	65	32.7

注:< >内の数値は年齢調整値

問37 糖尿病が次の病気などに影響を与えることを知っていましたか。(項目毎に1つだけ○印)

オ 狭心症、心筋梗塞

◆第37表の6◆ 糖尿病の影響「心不全」(性・年齢階級別)

		年齢																			
		総数		20-29歳		30-39歳		40-49歳		50-59歳		60-69歳		70歳以上		(再掲) 40-74歳		(再掲) 65-74歳		(再掲) 75歳以上	
		人数	%	人数	%	人数	%	人数	%	人数	%	人数	%	人数	%	人数	%	人数	%	人数	%
総計	総数 [実数]	1,577	100.0 <100.0> [1,577]	111	100.0	153	100.0	235	100.0	282	100.0	285	100.0	511	100.0	967	100.0	314	100.0	346	100.0
	はい	1,011	64.1 <64.1>	72	64.9	102	66.7	152	64.7	159	56.4	194	68.1	332	65.0	618	63.9	214	68.2	219	63.3
	いいえ	566	35.9 <35.9>	39	35.1	51	33.3	83	35.3	123	43.6	91	31.9	179	35.0	349	36.1	100	31.8	127	36.7
男性	総数 [実数]	674	100.0 <100.0> [674]	51	100.0	73	100.0	89	100.0	121	100.0	129	100.0	211	100.0	401	100.0	131	100.0	149	100.0
	はい	423	62.8 <62.5>	29	56.9	48	65.8	57	64.0	63	52.1	89	69.0	137	64.9	251	62.6	89	67.9	95	63.8
	いいえ	251	37.2 <37.5>	22	43.1	25	34.2	32	36.0	58	47.9	40	31.0	74	35.1	150	37.4	42	32.1	54	36.2
女性	総数 [実数]	903	100.0 <100.0> [903]	60	100.0	80	100.0	146	100.0	161	100.0	156	100.0	300	100.0	566	100.0	183	100.0	197	100.0
	はい	588	65.1 <65.6>	43	71.7	54	67.5	95	65.1	96	59.6	105	67.3	195	65.0	367	64.8	125	68.3	124	62.9
	いいえ	315	34.9 <34.4>	17	28.3	26	32.5	51	34.9	65	40.4	51	32.7	105	35.0	199	35.2	58	31.7	73	37.1

注:< >内の数値は年齢調整値

問37 糖尿病が次の病気などに影響を与えることを知っていましたか。(項目毎に1つだけ○印)

カ 心不全

◆第38表の1◆ 循環器病の認知度（性・年齢階級別）

		年齢																			
		総数		20-29歳		30-39歳		40-49歳		50-59歳		60-69歳		70歳以上		(再掲) 40-74歳		(再掲) 65-74歳		(再掲) 75歳以上	
		人数	%	人数	%	人数	%	人数	%	人数	%	人数	%	人数	%	人数	%	人数	%	人数	%
総計	総数 [実数]	1,689	100.0 <100.0> [1,689]	111	100.0	154	100.0	239	100.0	283	100.0	296	100.0	606	100.0	993	100.0	330	100.0	431	100.0
	はい	1,138	67.4 <66.2>	73	65.8	99	64.3	151	63.2	179	63.3	210	70.9	426	70.3	667	67.2	240	72.7	299	69.4
	いいえ	551	32.6 <33.8>	38	34.2	55	35.7	88	36.8	104	36.7	86	29.1	180	29.7	326	32.8	90	27.3	132	30.6
男性	総数 [実数]	713	100.0 <100.0> [713]	51	100.0	73	100.0	90	100.0	121	100.0	134	100.0	244	100.0	412	100.0	140	100.0	177	100.0
	はい	455	63.8 <62.5>	28	54.9	43	58.9	53	58.9	70	57.9	97	72.4	164	67.2	264	64.1	96	68.6	120	67.8
	いいえ	258	36.2 <37.5>	23	45.1	30	41.1	37	41.1	51	42.1	37	27.6	80	32.8	148	35.9	44	31.4	57	32.2
女性	総数 [実数]	976	100.0 <100.0> [976]	60	100.0	81	100.0	149	100.0	162	100.0	162	100.0	362	100.0	581	100.0	190	100.0	254	100.0
	はい	683	70.0 <69.9>	45	75.0	56	69.1	98	65.8	109	67.3	113	69.8	262	72.4	403	69.4	144	75.8	179	70.5
	いいえ	293	30.0 <30.1>	15	25.0	25	30.9	51	34.2	53	32.7	49	30.2	100	27.6	178	30.6	46	24.2	75	29.5

注:< >内の数値は年齢調整値

問38 「循環器病」という言葉を聞いたことがありますか。(1つだけ○印)

※循環器病とは心臓と血管(循環器)の病気のことであり、脳梗塞・脳出血・くも膜下出血などの脳血管疾患や狭心症・心筋梗塞などの心血管疾患などを指します。

◆第38表の2◆ 生活習慣病が循環器病の原因となることを認知している人の割合（性・年齢階級別）

		年齢																			
		総数		20-29歳		30-39歳		40-49歳		50-59歳		60-69歳		70歳以上		(再掲) 40-74歳		(再掲) 65-74歳		(再掲) 75歳以上	
		人数	%	人数	%	人数	%	人数	%	人数	%	人数	%	人数	%	人数	%	人数	%	人数	%
総計	総数 [実数]	1,135	100.0 <100.0> [1,135]	73	100.0	98	100.0	151	100.0	179	100.0	210	100.0	424	100.0	667	100.0	240	100.0	297	100.0
	はい	1,049	92.4 <90.8>	58	79.5	85	86.7	137	90.7	163	91.1	202	96.2	404	95.3	626	93.9	233	97.1	280	94.3
	いいえ	86	7.6 <9.2>	15	20.5	13	13.3	14	9.3	16	8.9	8	3.8	20	4.7	41	6.1	7	2.9	17	5.7
男性	総数 [実数]	455	100.0 <100.0> [455]	28	100.0	43	100.0	53	100.0	70	100.0	97	100.0	164	100.0	264	100.0	96	100.0	120	100.0
	はい	414	91.0 <89.6>	21	75.0	36	83.7	51	96.2	61	87.1	92	94.8	153	93.3	246	93.2	90	93.8	111	92.5
	いいえ	41	9.0 <10.4>	7	25.0	7	16.3	2	3.8	9	12.9	5	5.2	11	6.7	18	6.8	6	6.3	9	7.5
女性	総数 [実数]	680	100.0 <100.0> [680]	45	100.0	55	100.0	98	100.0	109	100.0	113	100.0	260	100.0	403	100.0	144	100.0	177	100.0
	はい	635	93.4 <92.0>	37	82.2	49	89.1	86	87.8	102	93.6	110	97.3	251	96.5	380	94.3	143	99.3	169	95.5
	いいえ	45	6.6 <8.0>	8	17.8	6	10.9	12	12.2	7	6.4	3	2.7	9	3.5	23	5.7	1	0.7	8	4.5

注:< >内の数値は年齢調整値

問38-2 生活習慣病(高血圧、糖尿病、脂質異常症など)が循環器病の原因となることを知っていましたか。(1つだけ○印)

◆第39表の1◆ がん検診の受診状況「胃がん検診」(性・年齢階級別(40歳以上))

		年齢															
		総数		40-49歳		50-59歳		60-69歳		70歳以上		(再掲)40-74歳		(再掲)65-74歳		(再掲)75歳以上	
		人数	%	人数	%	人数	%	人数	%	人数	%	人数	%	人数	%	人数	%
総計	総数 [実数]	1,400	100.0 <100.0>	238	100.0	283	100.0	290	100.0	589	100.0	984	100.0	324	100.0	416	100.0
	受けた	779	55.6 <58.0>	149	62.6	190	67.1	167	57.6	273	46.3	595	60.5	173	53.4	184	44.2
	市区町村が実施した検診	212	15.1 <13.8>	17	7.1	14	4.9	37	12.8	144	24.4	113	11.5	67	20.7	99	23.8
	勤め先または健康保険組合等(家族の勤め先を含む)が実施した検診	385	27.5 <31.9>	127	53.4	150	53.0	83	28.6	25	4.2	374	38.0	41	12.7	11	2.6
	その他	174	12.4 <11.8>	6	2.5	25	8.8	46	15.9	97	16.5	108	11.0	64	19.8	66	15.9
	無回答	18	1.3 <1.1>	1	0.4	2	0.7	3	1.0	12	2.0	7	0.7	3	0.9	11	2.6
受けなかった	621	44.4 <42.0>	89	37.4	93	32.9	123	42.4	316	53.7	389	39.5	151	46.6	232	55.8	
男性	総数 [実数]	579	100.0 <100.0>	90	100.0	123	100.0	131	100.0	235	100.0	410	100.0	137	100.0	169	100.0
	受けた	369	63.7 <64.6>	63	70.0	91	74.0	86	65.6	129	54.9	282	68.8	86	62.8	87	51.5
	市区町村が実施した検診	82	14.2 <12.8>	3	3.3	5	4.1	14	10.7	60	25.5	41	10.0	29	21.2	41	24.3
	勤め先または健康保険組合等(家族の勤め先を含む)が実施した検診	198	34.2 <37.8>	57	63.3	78	63.4	45	34.4	18	7.7	191	46.6	25	18.2	7	4.1
	その他	87	15.0 <13.7>	3	3.3	8	6.5	26	19.8	50	21.3	50	12.2	32	23.4	37	21.9
	無回答	6	1.0 <0.9>	0	0.0	0	0.0	1	0.8	5	2.1	2	0.5	2	1.5	4	2.4
受けなかった	210	36.3 <35.4>	27	30.0	32	26.0	45	34.4	106	45.1	128	31.2	51	37.2	82	48.5	
女性	総数 [実数]	821	100.0 <100.0>	148	100.0	160	100.0	159	100.0	354	100.0	574	100.0	187	100.0	247	100.0
	受けた	410	49.9 <51.3>	86	58.1	99	61.9	81	50.9	144	40.7	313	54.5	87	46.5	97	39.3
	市区町村が実施した検診	130	15.8 <14.7>	14	9.5	9	5.6	23	14.5	84	23.7	72	12.5	38	20.3	58	23.5
	勤め先または健康保険組合等(家族の勤め先を含む)が実施した検診	187	22.8 <26.1>	70	47.3	72	45.0	38	23.9	7	2.0	183	31.9	16	8.6	4	1.6
	その他	87	10.6 <9.9>	3	2.0	17	10.6	20	12.6	47	13.3	58	10.1	32	17.1	29	11.7
	無回答	12	1.5 <1.4>	1	0.7	2	1.3	2	1.3	7	2.0	5	0.9	1	0.5	7	2.8
受けなかった	411	50.1 <48.7>	62	41.9	61	38.1	78	49.1	210	59.3	261	45.5	100	53.5	150	60.7	

注:<>内の数値は年齢調整値

問39 あなたは過去1年間に、下記のがん検診を受けましたか。それぞれの検診についてお答えください。
 また、受診した検診ごとに、どのような機会に受診したのかお答えください。
 ア 胃がん検診(バリウムによるレントゲン撮影や内視鏡(胃カメラ、ファイバースコープ)による撮影など)

◆第39表の2◆ がん検診の受診状況「肺がん検診」(性・年齢階級別(40歳以上))

		年齢															
		総数		40-49歳		50-59歳		60-69歳		70歳以上		(再掲)40-74歳		(再掲)65-74歳		(再掲)75歳以上	
		人数	%	人数	%	人数	%	人数	%	人数	%	人数	%	人数	%	人数	%
総計	総数 [実数]	1,395	100.0 <100.0> [1,395]	237	100.0	283	100.0	289	100.0	586	100.0	981	100.0	323	100.0	414	100.0
	受けた	964	69.1 <69.8>	156	65.8	216	76.3	225	77.9	367	62.6	710	72.4	231	71.5	254	61.4
	市区町村が実施した検診	315	22.6 <20.0>	10	4.2	18	6.4	52	18.0	235	40.1	150	15.3	102	31.6	165	39.9
	勤め先または健康保険組合等(家族の勤め先を含む)が実施した検診	473	33.9 <38.2>	142	59.9	185	65.4	119	41.2	27	4.6	462	47.1	66	20.4	11	2.7
	その他	166	11.9 <10.9>	4	1.7	13	4.6	52	18.0	97	16.6	94	9.6	60	18.6	72	17.4
	無回答	20	1.4 <1.4>	2	0.8	2	0.7	5	1.7	11	1.9	13	1.3	7	2.2	7	1.7
	受けなかった	431	30.9 <30.2>	81	34.2	67	23.7	64	22.1	219	37.4	271	27.6	92	28.5	160	38.6
男性	総数 [実数]	573	100.0 <100.0> [573]	88	100.0	123	100.0	131	100.0	231	100.0	408	100.0	137	100.0	165	100.0
	受けた	417	72.8 <72.4>	59	67.0	99	80.5	105	80.2	154	66.7	310	76.0	103	75.2	107	64.8
	市区町村が実施した検診	120	20.9 <18.9>	4	4.5	5	4.1	18	13.7	93	40.3	53	13.0	37	27.0	67	40.6
	勤め先または健康保険組合等(家族の勤め先を含む)が実施した検診	221	38.6 <41.6>	54	61.4	89	72.4	62	47.3	16	6.9	215	52.7	36	26.3	6	3.6
	その他	73	12.7 <11.4>	1	1.1	6	4.9	23	17.6	43	18.6	40	9.8	27	19.7	33	20.0
	無回答	9	1.6 <1.5>	1	1.1	0	0.0	3	2.3	5	2.2	7	1.7	6	4.4	2	1.2
	受けなかった	156	27.2 <27.6>	29	33.0	24	19.5	26	19.8	77	33.3	98	24.0	34	24.8	58	35.2
女性	総数 [実数]	822	100.0 <100.0> [822]	149	100.0	160	100.0	158	100.0	355	100.0	573	100.0	186	100.0	249	100.0
	受けた	547	66.5 <67.2>	97	65.1	117	73.1	120	75.9	213	60.0	400	69.8	128	68.8	147	59.0
	市区町村が実施した検診	195	23.7 <21.1>	6	4.0	13	8.1	34	21.5	142	40.0	97	16.9	65	34.9	98	39.4
	勤め先または健康保険組合等(家族の勤め先を含む)が実施した検診	252	30.7 <34.8>	88	59.1	96	60.0	57	36.1	11	3.1	247	43.1	30	16.1	5	2.0
	その他	93	11.3 <10.5>	3	2.0	7	4.4	29	18.4	54	15.2	54	9.4	33	17.7	39	15.7
	無回答	11	1.3 <1.3>	1	0.7	2	1.3	2	1.3	6	1.7	6	1.0	1	0.5	5	2.0
	受けなかった	275	33.5 <32.8>	52	34.9	43	26.9	38	24.1	142	40.0	173	30.2	58	31.2	102	41.0

注:<>内の数値は年齢調整値

問39 あなたは過去1年間に、下記のがん検診を受けましたか。それぞれ検診についてお答えください。
また、受診した検診ごとに、どのような機会に受診したのかお答えください。
イ 肺がん検診(胸のレントゲン撮影や喀痰(かたん)検査など)

◆第39表の3◆ がん検診の受診状況「大腸がん検診」(性・年齢階級別(40歳以上))

		年齢															
		総数		40-49歳		50-59歳		60-69歳		70歳以上		(再掲) 40-74歳		(再掲) 65-74歳		(再掲) 75歳以上	
		人数	%	人数	%	人数	%	人数	%	人数	%	人数	%	人数	%	人数	%
総計	総数 [実数]	1,404	100.0 <100.0> [1,404]	239	100.0	284	100.0	289	100.0	592	100.0	983	100.0	322	100.0	421	100.0
	受けた	811	57.8 <59.2>	155	64.9	196	69.0	178	61.6	282	47.6	619	63.0	179	55.6	192	45.6
	市区町村が実施した検診	275	19.6 <17.5>	18	7.5	16	5.6	60	20.8	181	30.6	147	15.0	84	26.1	128	30.4
	勤め先または健康保険組合等(家族の勤め先を含む)が実施した検診	400	28.5 <32.4>	130	54.4	164	57.7	83	28.7	23	3.9	389	39.6	42	13.0	11	2.6
	その他	121	8.6 <8.3>	6	2.5	15	5.3	31	10.7	69	11.7	77	7.8	49	15.2	44	10.5
	無回答	22	1.6 <1.5>	3	1.3	2	0.7	5	1.7	12	2.0	11	1.1	5	1.6	11	2.6
	受けなかった	593	42.2 <40.8>	84	35.1	88	31.0	111	38.4	310	52.4	364	37.0	143	44.4	229	54.4
男性	総数 [実数]	579	100.0 <100.0> [579]	90	100.0	123	100.0	131	100.0	235	100.0	409	100.0	136	100.0	170	100.0
	受けた	347	59.9 <60.7>	58	64.4	87	70.7	81	61.8	121	51.5	262	64.1	75	55.1	85	50.0
	市区町村が実施した検診	96	16.6 <15.0>	3	3.3	5	4.1	20	15.3	68	28.9	46	11.2	28	20.6	50	29.4
	勤め先または健康保険組合等(家族の勤め先を含む)が実施した検診	185	32.0 <35.1>	50	55.6	77	62.6	44	33.6	14	6.0	179	43.8	23	16.9	6	3.5
	その他	61	10.5 <9.7>	3	3.3	6	4.9	15	11.5	37	15.7	34	8.3	21	15.4	27	15.9
	無回答	10	1.7 <1.7>	2	2.2	0	0.0	3	2.3	5	2.1	6	1.5	4	2.9	4	2.4
	受けなかった	232	40.1 <39.3>	32	35.6	36	29.3	50	38.2	114	48.5	147	35.9	61	44.9	85	50.0
女性	総数 [実数]	825	100.0 <100.0> [825]	149	100.0	161	100.0	158	100.0	357	100.0	574	100.0	186	100.0	251	100.0
	受けた	464	56.2 <57.8>	97	65.1	109	67.7	97	61.4	161	45.1	357	62.2	104	55.9	107	42.6
	市区町村が実施した検診	179	21.7 <20.1>	15	10.1	11	6.8	40	25.3	113	31.7	101	17.6	56	30.1	78	31.1
	勤め先または健康保険組合等(家族の勤め先を含む)が実施した検診	215	26.1 <29.8>	80	53.7	87	54.0	39	24.7	9	2.5	210	36.6	19	10.2	5	2.0
	その他	60	7.3 <6.9>	3	2.0	9	5.6	16	10.1	32	9.0	43	7.5	28	15.1	17	6.8
	無回答	12	1.5 <1.4>	1	0.7	2	1.2	2	1.3	7	2.0	5	0.9	1	0.5	7	2.8
	受けなかった	361	43.8 <42.2>	52	34.9	52	32.3	61	38.6	196	54.9	217	37.8	82	44.1	144	57.4

注:<>内の数値は年齢調整値

問39 あなたは過去1年間に、下記のがん検診を受けましたか。それぞれ検診についてお答えください。
 また、受診した検診ごとに、どのような機会に受診したのかお答えください。
 ウ 大腸がん検診(便潜血反応検査(検便)など)

◆第39表の4◆ がん検診の受診状況「前立腺がん検診」(性・年齢階級別(40歳以上))

		年齢															
		総数		40-49歳		50-59歳		60-69歳		70歳以上		(再掲) 40-74歳		(再掲) 65-74歳		(再掲) 75歳以上	
		人数	%	人数	%	人数	%	人数	%	人数	%	人数	%	人数	%	人数	%
総計	総数 [実数]	1,249	100.0 <100.0> [1,249]	230	100.0 [230]	275	100.0 [275]	261	100.0 [261]	483	100.0 [483]	908	100.0	277	100.0	341	100.0
	受けた	283	22.7 <23.5>	38	16.5	57	20.7	68	26.1	120	24.8	198	21.8	69	24.9	85	24.9
	市区町村が実施した検診	76	6.1 <5.9>	4	1.7	3	1.1	15	5.7	54	11.2	38	4.2	25	9.0	38	11.1
	勤め先または健康保険組合等(家族の勤め先を含む)が実施した検診	122	9.8 <11.0>	32	13.9	44	16.0	34	13.0	12	2.5	114	12.6	15	5.4	8	2.3
	その他	73	5.8 <5.6>	0	0.0	10	3.6	16	6.1	47	9.7	41	4.5	27	9.7	32	9.4
	無回答	14	1.1 <1.1>	2	0.9	1	0.4	3	1.1	8	1.7	7	0.8	3	1.1	7	2.1
受けなかった	966	77.3 <76.5>	192	83.5	218	79.3	193	73.9	363	75.2	710	78.2	208	75.1	256	75.1	
男性	総数 [実数]	575	100.0 <100.0> [575]	90	100.0 [90]	123	100.0 [123]	130	100.0 [130]	232	100.0 [232]	408	100.0	136	100.0	167	100.0
	受けた	241	41.9 <40.7>	27	30.0	49	39.8	65	50.0	100	43.1	171	41.9	62	45.6	70	41.9
	市区町村が実施した検診	65	11.3 <10.2>	2	2.2	3	2.4	14	10.8	46	19.8	35	8.6	24	17.6	30	18.0
	勤め先または健康保険組合等(家族の勤め先を含む)が実施した検診	105	18.3 <19.4>	24	26.7	37	30.1	33	25.4	11	4.7	98	24.0	15	11.0	7	4.2
	その他	62	10.8 <9.7>	0	0.0	9	7.3	15	11.5	38	16.4	34	8.3	21	15.4	28	16.8
	無回答	10	1.7 <1.6>	1	1.1	0	0.0	3	2.3	6	2.6	5	1.2	3	2.2	5	3.0
受けなかった	334	58.1 <59.3>	63	70.0	74	60.2	65	50.0	132	56.9	237	58.1	74	54.4	97	58.1	
女性	総数 [実数]	674	100.0 <100.0> [674]	140	100.0 [140]	152	100.0 [152]	131	100.0 [131]	251	100.0 [251]	500	100.0	141	100.0	174	100.0
	受けた	42	6.2 <6.2>	11	7.9	8	5.3	3	2.3	20	8.0	27	5.4	7	5.0	15	8.6
	市区町村が実施した検診	11	1.6 <1.6>	2	1.4	0	0.0	1	0.8	8	3.2	3	0.6	1	0.7	8	4.6
	勤め先または健康保険組合等(家族の勤め先を含む)が実施した検診	17	2.5 <2.6>	8	5.7	7	4.6	1	0.8	1	0.4	16	3.2	0	0.0	1	0.6
	その他	11	1.6 <1.6>	0	0.0	1	0.7	1	0.8	9	3.6	7	1.4	6	4.3	4	2.3
	無回答	4	0.6 <0.6>	1	0.7	1	0.7	0	0.0	2	0.8	2	0.4	0	0.0	2	1.1
受けなかった	632	93.8 <93.8>	129	92.1	144	94.7	128	97.7	231	92.0	473	94.6	134	95.0	159	91.4	

注:<>内の数値は年齢調整値

問39 あなたは過去1年間に、下記のがん検診を受けましたか。それぞれの検診についてお答えください。
 また、受診した検診ごとに、どのような機会に受診したのかお答えください。
 エ 前立腺がん検診(血液検査など)

◆第39表の5◆ がん検診の受診状況「その他」(性・年齢階級別(40歳以上))

		年齢															
		総数		40-49歳		50-59歳		60-69歳		70歳以上		(再掲) 40-74歳		(再掲) 65-74歳		(再掲) 75歳以上	
		人数	%	人数	%	人数	%	人数	%	人数	%	人数	%	人数	%	人数	%
総計	総数 [実数]	1,170	100.0 <100.0> [1,170]	214	100.0 [214]	250	100.0 [250]	250	100.0 [250]	456	100.0 [456]	851	100.0	266	100.0	319	100.0
	受けた	545	46.6 <45.2>	86	40.2	115	46.0	129	51.6	215	47.1	402	47.2	142	53.4	143	44.8
	市区町村が実施した検診	182	15.6 <14.1>	17	7.9	15	6.0	33	13.2	117	25.7	102	12.0	52	19.5	80	25.1
	勤め先または健康保険組合等(家族の勤め先を含む)が実施した検診	225	19.2 <19.8>	62	29.0	80	32.0	64	25.6	19	4.2	217	25.5	41	15.4	8	2.5
	その他	133	11.4 <10.9>	8	3.7	21	8.4	30	12.0	74	16.2	81	9.5	45	16.9	52	16.3
	無回答	21	1.8 <1.8>	2	0.9	3	1.2	4	1.6	12	2.6	13	1.5	7	2.6	8	2.5
受けなかった	625	53.4 <54.8>	128	59.8	135	54.0	121	48.4	241	52.9	449	52.8	124	46.6	176	55.2	
男性	総数 [実数]	486	100.0 <100.0> [486]	82	100.0 [82]	106	100.0 [106]	113	100.0 [113]	185	100.0 [185]	355	100.0	117	100.0	131	100.0
	受けた	199	40.9 <39.7>	22	26.8	36	34.0	51	45.1	90	48.6	137	38.6	59	50.4	62	47.3
	市区町村が実施した検診	49	10.1 <9.3>	0	0.0	1	0.9	6	5.3	42	22.7	21	5.9	18	15.4	28	21.4
	勤め先または健康保険組合等(家族の勤め先を含む)が実施した検診	88	18.1 <18.4>	19	23.2	29	27.4	31	27.4	9	4.9	84	23.7	20	17.1	4	3.1
	その他	57	11.7 <11.0>	3	3.7	4	3.8	14	12.4	36	19.5	28	7.9	19	16.2	29	22.1
	無回答	10	2.1 <2.0>	1	1.2	2	1.9	1	0.9	6	3.2	7	2.0	4	3.4	3	2.3
受けなかった	287	59.1 <60.3>	60	73.2	70	66.0	62	54.9	95	51.4	218	61.4	58	49.6	69	52.7	
女性	総数 [実数]	684	100.0 <100.0> [684]	132	100.0 [132]	144	100.0 [144]	137	100.0 [137]	271	100.0 [271]	496	100.0	149	100.0	188	100.0
	受けた	346	50.6 <50.7>	64	48.5	79	54.9	78	56.9	125	46.1	265	53.4	83	55.7	81	43.1
	市区町村が実施した検診	133	19.4 <18.8>	17	12.9	14	9.7	27	19.7	75	27.7	81	16.3	34	22.8	52	27.7
	勤め先または健康保険組合等(家族の勤め先を含む)が実施した検診	137	20.0 <21.2>	43	32.6	51	35.4	33	24.1	10	3.7	133	26.8	21	14.1	4	2.1
	その他	76	11.1 <10.7>	5	3.8	17	11.8	16	11.7	38	14.0	53	10.7	26	17.4	23	12.2
	無回答	11	1.6 <1.5>	1	0.8	1	0.7	3	2.2	6	2.2	6	1.2	3	2.0	5	2.7
受けなかった	338	49.4 <49.3>	68	51.5	65	45.1	59	43.1	146	53.9	231	46.6	66	44.3	107	56.9	

注:<>内の数値は年齢調整値

問39 あなたは過去1年間に、下記のがん検診を受けましたか。それぞれの検診についてお答えください。
 また、受診した検診ごとに、どのような機会に受診したのかお答えください。
 オ その他

◆第39表の6◆ がん検診を受診しなかった理由（性・年齢階級別(40歳以上)）

	総数	年齢															
		総数		40-49歳		50-59歳		60-69歳		70歳以上		(再掲) 40-74歳		(再掲) 65-74歳		(再掲) 75歳以上	
		人数	%	人数	%	人数	%	人数	%	人数	%	人数	%	人数	%	人数	%
総計	総数 [実数]	982	100.0 <100.0>	204	100.0	192	100.0	196	100.0	390	100.0	711	100.0	222	100.0	271	100.0
			[982]		[204]		[192]		[196]		[390]						
	どこで受けられるか分からなかったから	38	3.9 <4.2>	14	6.9	10	5.2	4	2.0	10	2.6	30	4.2	2	0.9	8	3.0
	忙しく時間がなかったから	126	12.8 <13.7>	41	20.1	37	19.3	31	15.8	17	4.4	117	16.5	27	12.2	9	3.3
	費用がかかるから	119	12.1 <13.1>	42	20.6	34	17.7	20	10.2	23	5.9	108	15.2	18	8.1	11	4.1
	検査(胃カメラ等)が不安だから	109	11.1 <10.4>	24	11.8	28	14.6	28	14.3	29	7.4	96	13.5	35	15.8	13	4.8
	検診を定期的に受ける必要性を感じないから	90	9.2 <8.9>	12	5.9	11	5.7	18	9.2	49	12.6	58	8.2	23	10.4	32	11.8
	健康状態に自信があり、必要性を感じないから	63	6.4 <6.3>	11	5.4	9	4.7	12	6.1	31	7.9	39	5.5	13	5.9	24	8.9
	症状が出たら医療機関を受診すればいいから	164	16.7 <16.0>	11	5.4	17	8.9	34	17.3	102	26.2	80	11.3	35	15.8	84	31.0
	結果を聞くのが不安だから	52	5.3 <5.4>	10	4.9	9	4.7	11	5.6	22	5.6	37	5.2	16	7.2	15	5.5
	予約の手続きが難しそうだから	64	6.5 <6.5>	15	7.4	15	7.8	12	6.1	22	5.6	52	7.3	16	7.2	12	4.4
	その他	157	16.0 <15.4>	24	11.8	22	11.5	26	13.3	85	21.8	94	13.2	37	16.7	63	23.2
男性	総数 [実数]	366	100.0 <100.0>	65	100.0	80	100.0	76	100.0	145	100.0	261	100.0	85	100.0	105	100.0
			[366]		[65]		[80]		[76]		[145]						
	どこで受けられるか分からなかったから	19	5.2 <5.4>	5	7.7	9	11.3	1	1.3	4	2.8	15	5.7	0	0.0	4	3.8
	忙しく時間がなかったから	49	13.4 <14.1>	14	21.5	14	17.5	14	18.4	7	4.8	45	17.2	12	14.1	4	3.8
	費用がかかるから	53	14.5 <15.2>	14	21.5	19	23.8	11	14.5	9	6.2	47	18.0	6	7.1	6	5.7
	検査(胃カメラ等)が不安だから	24	6.6 <6.7>	5	7.7	7	8.8	5	6.6	7	4.8	23	8.8	11	12.9	1	1.0
	検診を定期的に受ける必要性を感じないから	33	9.0 <9.0>	6	9.2	5	6.3	6	7.9	16	11.0	20	7.7	5	5.9	13	12.4
	健康状態に自信があり、必要性を感じないから	23	6.3 <6.3>	4	6.2	4	5.0	5	6.6	10	6.9	15	5.7	5	5.9	8	7.6
	症状が出たら医療機関を受診すればいいから	65	17.8 <16.5>	2	3.1	6	7.5	13	17.1	44	30.3	28	10.7	15	17.6	37	35.2
	結果を聞くのが不安だから	22	6.0 <6.0>	4	6.2	4	5.0	5	6.6	9	6.2	16	6.1	7	8.2	6	5.7
	予約の手続きが難しそうだから	25	6.8 <6.6>	2	3.1	7	8.8	7	9.2	9	6.2	20	7.7	8	9.4	5	4.8
	その他	53	14.5 <14.3>	9	13.8	5	6.3	9	11.8	30	20.7	32	12.3	16	18.8	21	20.0
女性	総数 [実数]	616	100.0 <100.0>	139	100.0	112	100.0	120	100.0	245	100.0	450	100.0	137	100.0	166	100.0
			[616]		[139]		[112]		[120]		[245]						
	どこで受けられるか分からなかったから	19	3.1 <3.1>	9	6.5	1	0.9	3	2.5	6	2.4	15	3.3	2	1.5	4	2.4
	忙しく時間がなかったから	77	12.5 <13.2>	27	19.4	23	20.5	17	14.2	10	4.1	72	16.0	15	10.9	5	3.0
	費用がかかるから	66	10.7 <11.1>	28	20.1	15	13.4	9	7.5	14	5.7	61	13.6	12	8.8	5	3.0
	検査(胃カメラ等)が不安だから	85	13.8 <14.2>	19	13.7	21	18.8	23	19.2	22	9.0	73	16.2	24	17.5	12	7.2
	検診を定期的に受ける必要性を感じないから	57	9.3 <8.9>	6	4.3	6	5.4	12	10.0	33	13.5	38	8.4	18	13.1	19	11.4
	健康状態に自信があり、必要性を感じないから	40	6.5 <6.3>	7	5.0	5	4.5	7	5.8	21	8.6	24	5.3	8	5.8	16	9.6
	症状が出たら医療機関を受診すればいいから	99	16.1 <15.5>	9	6.5	11	9.8	21	17.5	58	23.7	52	11.6	20	14.6	47	28.3
	結果を聞くのが不安だから	30	4.9 <4.8>	6	4.3	5	4.5	6	5.0	13	5.3	21	4.7	9	6.6	9	5.4
	予約の手続きが難しそうだから	39	6.3 <6.4>	13	9.4	8	7.1	5	4.2	13	5.3	32	7.1	8	5.8	7	4.2
	その他	104	16.9 <16.5>	15	10.8	17	15.2	17	14.2	55	22.4	62	13.8	21	15.3	42	25.3

注:<>内の数値は年齢調整値

問39-2 がん検診を受けなかった理由は何ですか。(あてはまる番号すべてに○印)

◆第40表◆ 過去2年以内の胃がん検診の受診状況（性・年齢階級別(40歳以上)）

		年齢															
		総数		40-49歳		50-59歳		60-69歳		70歳以上		(再掲) 40-74歳		(再掲) 65-74歳		(再掲) 75歳以上	
		人数	%	人数	%	人数	%	人数	%	人数	%	人数	%	人数	%	人数	%
総計	総数 [実数]	1,366	100.0 <100.0>	231	100.0	277	100.0	280	100.0	578	100.0	954	100.0	314	100.0	412	100.0
	受けた	794	58.1 <60.0>	145	62.8	192	69.3	172	61.4	285	49.3	600	62.9	180	57.3	194	47.1
	市区町村が実施した検診	204	14.9 <13.5>	16	6.9	13	4.7	40	14.3	135	23.4	109	11.4	62	19.7	95	23.1
	勤め先または健康保険組合等(家族の勤め先を含む)が実施した検診	380	27.8 <32.2>	120	51.9	155	56.0	82	29.3	23	4.0	370	38.8	43	13.7	10	2.4
	その他	207	15.2 <14.3>	11	4.8	27	9.7	55	19.6	114	19.7	131	13.7	78	24.8	76	18.4
	無回答	19	1.4 <1.2>	1	0.4	0	0.0	1	0.4	17	2.9	5	0.5	4	1.3	14	3.4
	受けなかった	572	41.9 <40.0>	86	37.2	85	30.7	108	38.6	293	50.7	354	37.1	134	42.7	218	52.9
男性	総数 [実数]	558	100.0 <100.0>	85	100.0	120	100.0	127	100.0	226	100.0	395	100.0	134	100.0	163	100.0
	受けた	359	64.3 <64.8>	56	65.9	91	75.8	84	66.1	128	56.6	272	68.9	85	63.4	87	53.4
	市区町村が実施した検診	74	13.3 <12.2>	4	4.7	4	3.3	14	11.0	52	23.0	38	9.6	25	18.7	36	22.1
	勤め先または健康保険組合等(家族の勤め先を含む)が実施した検診	192	34.4 <37.7>	51	60.0	80	66.7	45	35.4	16	7.1	186	47.1	27	20.1	6	3.7
	その他	94	16.8 <15.3>	3	3.5	7	5.8	28	22.0	56	24.8	53	13.4	36	26.9	41	25.2
	無回答	6	1.1 <0.9>	0	0.0	0	0.0	0	0.0	6	2.7	1	0.3	1	0.7	5	3.1
	受けなかった	199	35.7 <35.2>	29	34.1	29	24.2	43	33.9	98	43.4	123	31.1	49	36.6	76	46.6
女性	総数 [実数]	808	100.0 <100.0>	146	100.0	157	100.0	153	100.0	352	100.0	559	100.0	180	100.0	249	100.0
	受けた	435	53.8 <55.2>	89	61.0	101	64.3	88	57.5	157	44.6	328	58.7	95	52.8	107	43.0
	市区町村が実施した検診	130	16.1 <14.9>	12	8.2	9	5.7	26	17.0	83	23.6	71	12.7	37	20.6	59	23.7
	勤め先または健康保険組合等(家族の勤め先を含む)が実施した検診	188	23.3 <26.7>	69	47.3	75	47.8	37	24.2	7	2.0	184	32.9	16	8.9	4	1.6
	その他	113	14.0 <13.4>	8	5.5	20	12.7	27	17.6	58	16.5	78	14.0	42	23.3	35	14.1
	無回答	13	1.6 <1.4>	1	0.7	0	0.0	1	0.7	11	3.1	4	0.7	3	1.7	9	3.6
	受けなかった	373	46.2 <44.8>	57	39.0	56	35.7	65	42.5	195	55.4	231	41.3	85	47.2	142	57.0

注:<>内の数値は年齢調整値

問40 あなたは過去2年間に、胃がん検診を受けましたか。また、どのような機会に受診したのかお答えください。

令和7年県民健康・栄養実態調査報告

令和8年5月

新潟県福祉保健部健康づくり支援課
〒950-8570 新潟市中央区新光町4番地1
TEL 025-280-5198



新潟県