新潟県

No.301

今回は食から離れて番外編

家庭でも起こりうる？
レジオネラ症
～家庭での予防方法を知ろう～

レジオネラ症って？

・自然界の水系や土壌に広く存在するレジオネラ属菌によって引き起こされる
・レジオネラ属菌に汚染されている細かい水滴を吸い込むことで感染する
・ヒトからヒトへの感染はない

どんな症状が出るの？

・発熱　・吐き気
・せき　・下痢
・筋肉痛





肺炎症状やインフルエンザ様症状が起きるんだ

どんなところに存在してるの？

・温泉
・噴水
・追い炊き機能付き風呂
・加湿器

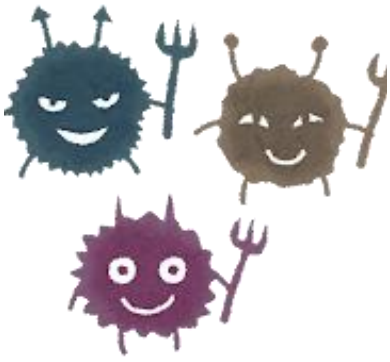

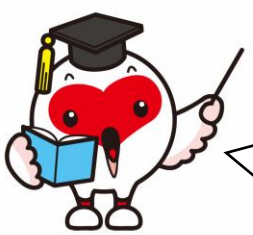

36℃前後が最も増殖しやすい！
家庭でも感染の危険性があるよ
どうしたら家庭での感染を防げるのかな？

新潟県

No.301

家庭でのレジオネラ症の発生を予防するために！



レジオネラ属菌はぬめりのある水の中で増殖する！

追い炊き機能付き風呂



・お風呂のお湯は毎日入れ替えよう
・お風呂掃除は毎日しよう

加湿器

・タンクの水は毎日交換しよう
・タンクは毎日掃除しよう
・長期間使わないときは水を抜きよく乾燥させよう



レジオネラ症についてわかったかな？
最後にクイズに答えてみよう！

ふりかえりクイズ

1. レジオネラ属菌はどんなところに存在する？
①温泉　②ゲームセンター　③図書館

2. 感染を予防するために家庭でできることは？
①料理　②お風呂掃除　③洗たく

答え：1.①　2.②

詳しい情報は新潟県ホームページ
「レジオネラ属菌対策について」をご覧ください。

