松糸・今井道路 工事かわら版

令和8年11月18日発行

11月中旬となり、朝晩の冷え込みが一段と厳しくなってまいりました。山々の紅葉も見頃を過ぎ、冬の足音が近づいてきているのを感じます。皆様におかれましては、体調管理に十分ご留意ください。

今月号では、西川原地内で10月に完了した工事を紹介します。年内は山本地内で積雪前まで工事を行いますが、引き続きご協力いただきますようよろしくお願いします。

西川原 中谷内　道路改良工事が完了しました

道路改良工事（受注者：㈱谷村建設）

工事概要

・**横断函渠工**　**L=14.9m**

本工事で設置した函渠上に盛土を施工して国道を通し、函渠内に市道を通す予定です。





田んぼに近接する箇所で、農作業に影響を及ぼす工事でしたが、無事完了できました。

ご協力いただき大変ありがとうございました。



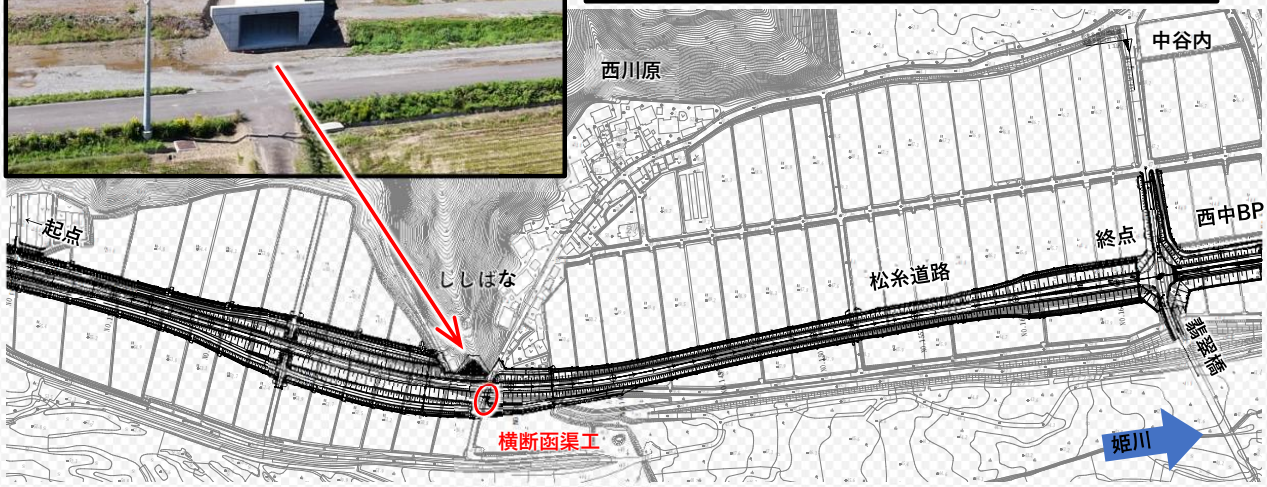

かわら版のバックナンバーは糸魚川地域整備部ホームページに掲載しております。ぜひご覧ください。

松糸　かわら版　検索



新潟県土木部マスコットキャラクター「こめゆきくん」

発行者：新潟県糸魚川地域振興局地域整備部 道路課　TEL025-553-1975　HPアドレス https://www.pref.niigata.lg.jp/site/itoigawa-seibi/